



# **MINISTERIO DE ECONOMIA**

***Gestión Presupuestaria***

**Y**

***Aspectos Económicos***

**Período: 1991 a 2014**

**SECRETARIA DE PLANIFICACION Y POLITICA ECONOMICA  
DIRECCION PROVINCIAL DE PROGRAMACION Y ESTADISTICA  
HACENDAL  
DIRECCION GENERAL DE PROGRAMACION Y ESTADISTICA  
HACENDAL**

**GOBIERNO DE LA PROVINCIA DE  
SANTA FE**

**MINISTERIO DE ECONOMIA**

**DIRECCION GENERAL DE PROGRAMACION Y  
ESTADISTICA HACENDAL**

# **RECOPIACION Y ANALISIS**

***TRABAJO REALIZADO EN LA  
DIRECCION GENERAL DE  
PROGRAMACION Y ESTADISTICA HACENDAL***

***INDICE***

## INDICE

### INFORME

Anexo – Coeficientes utilizados para la actualización a diciembre de 2014

#### **SECTOR PUBLICO PROVINCIAL – PERIODO: 1991 - 2014**

Esquema Ahorro-Inversión-Financiamiento. En pesos corrientes

Evolución del Resultado Económico y Financiero. En pesos corrientes (gráfico)

Evolución del Resultado Financiero antes de las Contribuciones. En pesos corrientes (gráfico)

Evolución del Resultado Financiero. En pesos corrientes (gráfico)

Evolución del Resultado Final. En pesos corrientes (gráfico)

Evolución Esquema Ahorro-Inversión-Financiamiento – Base 1991=100

Total de Recursos. En pesos corrientes.

Evolución del Total de Recursos. En pesos corrientes (gráfico)

Evolución de los Ingresos Tributarios. En pesos corrientes (gráfico)

Evolución del Total de Recursos – Base 1991=100

Composición Vertical de los Recursos – Período 1991 – 2014

Total de Gastos. Clasificación Clase Objeto. En pesos corrientes

Evolución del Total de Gastos. En pesos corrientes (gráfico)

Evolución del Gasto en Remuneraciones. En pesos corrientes (gráfico)

Evolución de los principales componentes de la Inversión Real Directa. En pesos corrientes (gráfico)

Evolución del Total de Gastos – Base 1991=100

Composición Vertical de los Gastos – Período 1991 – 2014

Esquema Ahorro-Inversión-Financiamiento. Analítico. En pesos corrientes

Esquema Ahorro-Inversión-Financiamiento. Analítico. En pesos constantes

Evolución del Resultado Económico y Financiero (gráfico) En pesos constantes

Evolución del Resultado Financiero antes de las Contribuciones En pesos constantes (gráfico)

Evolución del Resultado Financiero (gráfico) En pesos constantes

Evolución del Resultado Final (gráfico) En pesos constantes

Evolución de los Ingresos Tributarios (gráfico) En pesos constantes

Evolución del Gasto en Remuneraciones (gráfico) En pesos constantes

Evolución de los principales componentes de la Inversión Real Directa. En pesos constantes (gráfico)

Registración de Situaciones Especiales – Anexo I

Conciliación entre Contribuciones Figurativas y Gastos Figurativos – Anexo II

Relaciones Presupuestarias – Período 1991 – 2014

Relaciones presupuestarias vinculadas al gasto en Remuneraciones

Relación presupuestarias vinculadas al gasto en Remuneraciones - Porcentajes

Total de Gastos del S.P.P. por Finalidad – Función. En pesos corrientes

Total de Gastos. Clasificación Funcional. En pesos corrientes (gráfico)

Total de Gastos. Clasificación Finalidad – En pesos corrientes (gráfico)

Evolución del Gasto según Finalidad Función – Base 1991=100

Total del Gasto. Clasificación Finalidad – Composición Vertical

Total de Gastos del S.P.P. por Finalidad – Función. En pesos constantes

Total de Gastos del S.P.P. Clasificación Funcional. En pesos constantes (gráfico)

Total de Gastos del S.P.P. por Finalidad. En pesos Constantes (gráfico)

#### **SECTOR PUBLICO PROVINCIAL – Año 1991**

Esquema Ahorro Inversión Financiamiento – Pesos Corrientes

Esquema Ahorro Inversión Financiamiento – Desagregado - Pesos Corrientes

Total de Gastos según Clasificación por Finalidad Función – Pesos Corrientes









## INDICE

Cuentas Especiales, Organismos e Instituciones de Seguridad Social  
Total de Gastos según Clasificación por Finalidad Función – Cuentas Especiales -  
**SECTOR PUBLICO PROVINCIAL – Año 2011**  
Esquema Ahorro Inversión Financiamiento – Pesos Corrientes  
Esquema Ahorro Inversión Financiamiento – Desagregado - Pesos Corrientes  
Esquema Ahorro Inversión Financiamiento – Cuentas Especiales - Desagregado -  
Pesos Corrientes  
Total de Gastos según Clasificación por Finalidad Función – Pesos Corrientes  
Total de Gastos según Clasificación por Finalidad Función – Desagregado por  
Cuentas Especiales, Organismos e Instituciones de Seguridad Social  
Total de Gastos según Clasificación por Finalidad Función – Cuentas Especiales -  
**SECTOR PUBLICO PROVINCIAL – Año 2012**  
Esquema Ahorro Inversión Financiamiento – Pesos Corrientes  
Esquema Ahorro Inversión Financiamiento – Desagregado - Pesos Corrientes  
Esquema Ahorro Inversión Financiamiento – Cuentas Especiales - Desagregado -  
Pesos Corrientes  
Total de Gastos según Clasificación por Finalidad Función – Pesos Corrientes  
Total de Gastos según Clasificación por Finalidad Función – Desagregado por  
Cuentas Especiales, Organismos e Instituciones de Seguridad Social  
Total de Gastos según Clasificación por Finalidad Función – Cuentas Especiales -  
**SECTOR PUBLICO PROVINCIAL – Año 2013**  
Esquema Ahorro Inversión Financiamiento – Pesos Corrientes  
Esquema Ahorro Inversión Financiamiento – Desagregado - Pesos Corrientes  
Esquema Ahorro Inversión Financiamiento – Cuentas Especiales - Desagregado -  
Pesos Corrientes  
Total de Gastos según Clasificación por Finalidad Función – Pesos Corrientes  
Total de Gastos según Clasificación por Finalidad Función – Desagregado por  
Cuentas Especiales, Organismos e Instituciones de Seguridad Social  
Total de Gastos según Clasificación por Finalidad Función – Cuentas Especiales  
**SECTOR PUBLICO PROVINCIAL – Año 2014**  
Esquema Ahorro Inversión Financiamiento – Pesos Corrientes  
Esquema Ahorro Inversión Financiamiento – Desagregado - Pesos Corrientes  
Esquema Ahorro Inversión Financiamiento – Cuentas Especiales - Desagregado -  
Pesos Corrientes  
Total de Gastos según Clasificación por Finalidad Función – Pesos Corrientes  
**ADMINISTRACION PROVINCIAL – 1991- 2014**  
Esquema Ahorro-Inversión-Financiamiento. Sintético. En pesos corrientes.  
Evolución del Resultado. En pesos corrientes. (gráfico)  
Evolución De los Ingresos Tributarios (gráfico)  
Evolución del Gasto en Remuneraciones (gráfico)  
Evolución del Esquema Ahorro Inversión Financiamiento 1991=100  
Esquema Ahorro-Inversión-Financiamiento. Analítico. En pesos corrientes  
Esquema Ahorro-Inversión-Financiamiento. Analítico. En pesos constantes  
Evolución del Resultado (gráfico) – En pesos constante  
Evolución de los Ingresos Tributarios – En pesos Constantes (gráfico)  
Evolución del Gasto en Remuneraciones - En pesos Constantes (gráfico)  
Total de Recursos. En pesos corrientes.  
Total de Recursos. Composición Vertical  
Total de Gastos. Clasificación Clase Objeto. En pesos corrientes.  
Total de Gastos. Composición Vertical  
Total de Gastos. Clasificación Finalidad Función. En pesos corrientes.

## INDICE

Evolución del Gasto según Clasificación por Finalidad Función 1991=100  
Total de Gasto según Clasificación por Finalidad Función – Composición Vertical  
Detalle de la ejecución del ejercicio 2005 Inc. Trabajos Públicos o Construcciones  
– En miles de pesos corrientes  
Detalle de la ejecución del ejercicio 2006 Inc. Trabajos Públicos o Construcciones  
– En miles de pesos corrientes  
Detalle de la ejecución del ejercicio 2007 Inc. Trabajos Públicos o Construcciones  
– En miles de pesos corrientes  
Detalle de la ejecución del ejercicio 2008 Inc. Trabajos Públicos o Construcciones  
– En miles de pesos corrientes  
Detalle de la ejecución del ejercicio 2009 Inc. Trabajos Públicos o Construcciones  
– En miles de pesos corrientes  
Detalle de la ejecución del ejercicio 2010 Inc. Trabajos Públicos o Construcciones  
– En miles de pesos corrientes  
Detalle de la ejecución del ejercicio 2011 Inc. Trabajos Públicos o Construcciones  
– En miles de pesos corrientes  
Detalle de la ejecución del ejercicio 2012 Inc. Trabajos Públicos o Construcciones  
– En miles de pesos corrientes  
Detalle de la ejecución del ejercicio 2013 Inc. Trabajos Públicos o Construcciones  
– En miles de pesos corrientes  
Detalle de la ejecución del ejercicio 2014 Inc. Trabajos Públicos o Construcciones  
– En miles de pesos corrientes  
Evolución del Inc. Trabajos Públicos – Construcciones – Período 2005 – 2014 –  
Administración Central (gráfico)  
Evolución del Inc. Trabajos Públicos – Construcciones – Período 2005 – 2014 –  
Organismos Descentralizados (gráfico)  
Evolución del Inc. Trabajos Públicos – Construcciones – Período 2005 – 2014 –  
Instituciones de Seguridad Social (gráfico)  
**ADMINISTRACION CENTRAL (incluye Cuentas Especiales) – 1991 – 2014**  
Esquema Ahorro-Inversión-Financiamiento. Sintético. En pesos corrientes.  
Evolución del Resultado. En pesos corrientes. (gráfico)  
Evolución del Resultado Financiero antes de las Contribuciones. En pesos  
corrientes. (gráfico)  
Evolución del Resultado Económico. En pesos corrientes. (gráfico)  
Evolución del Resultado Financiero. En pesos corrientes. (gráfico)  
Evolución de los Recursos Tributarios. En pesos corrientes. (gráfico)  
Evolución del Resultado Final En pesos corrientes. (gráfico)  
Evolución del Gasto en Remuneraciones. En pesos corrientes. (gráfico)  
Evolución de los Principales componentes de la Inversión Real Directa. En pesos  
corrientes. (gráfico)  
Evolución del Esquema Ahorro-Inversión-Financiamiento – Año 1991=100  
Esquema Ahorro-Inversión-Financiamiento. Analítico. En pesos corrientes  
Esquema Ahorro-Inversión-Financiamiento. Analítico. En pesos constantes  
Total de Recursos. En pesos corrientes.  
Total de Recursos. Composición Vertical.  
Total de Gastos. Clasificación Clase Objeto. En pesos corrientes.  
Total de Gastos. Composición Vertical  
Total de Gastos. Clasificación Finalidad Función. En pesos corrientes.  
Evolución del Gastos. Clasificación Finalidad Función. Año 1991=100  
Total de Gastos. Composición Vertical  
**ADMINISTRACION CENTRAL (sin Cuentas Especiales) – 1991 – 2014**

## INDICE

Esquema Ahorro-Inversión-Financiamiento. Sintético. En pesos corrientes

Evolución del Resultado. En pesos corrientes (gráfico)

Evolución del Esquema Ahorro-Inversión-Financiamiento- Año 1991=100

Esquema Ahorro-Inversión-Financiamiento. Analítico. En pesos corrientes

Total de Gastos. Clasificación Finalidad – Función. En pesos corrientes

Evolución del Gastos. Clasificación Finalidad – Función- Año 1991=100

Total de Gastos. Composición Vertical

### **CUENTAS ESPECIALES – 1991 – 2014**

Esquema Ahorro-Inversión-Financiamiento. Sintético. En pesos corrientes

Evolución del Resultado. En pesos corrientes (gráfico)

Evolución del Esquema Ahorro-Inversión-Financiamiento – Año 1991=100

Esquema Ahorro-Inversión-Financiamiento. Analítico. En pesos corrientes

Total de Gastos. Clasificación Finalidad – Función. En pesos corrientes

Evolución del Gasto según Clasificación por Finalidad Función – Año 1991=100

Total de Gastos – Composición Vertical

### **ORGANISMOS DESCENTRALIZADOS 1991 – 2014**

Esquema Ahorro-Inversión-Financiamiento. Sintético. En pesos corrientes

Evolución del Resultado. En pesos corrientes (gráfico)

Evolución del Esquema Ahorro-Inversión-Financiamiento – Año 1991=100

Esquema Ahorro-Inversión-Financiamiento. Analítico. En pesos corrientes

Esquema Ahorro-Inversión-Financiamiento. Analítico. En pesos constantes

Total de Recursos. En pesos corrientes

Total de Recursos. – Composición Vertical

Total de Gastos. Clasificación Clase – Objeto. En pesos corrientes

Total de Gastos. – Composición Vertical

Total de Gastos. Clasificación Finalidad – Función. En pesos corrientes

Evolución del Total de Gastos. Clasificación Finalidad – Función.

Total de Gastos. Clasificación Finalidad – Función. – Composición Vertical

### **DIRECCION PROVINCIAL DE VIALIDAD – 1991 – 2014**

Esquema Ahorro-Inversión-Financiamiento. Sintético. En pesos corrientes

Evolución del Resultado. En pesos corrientes (gráfico)

Evolución del Esquema Ahorro-Inversión-Financiamiento – Año 1991=100

Esquema Ahorro-Inversión-Financiamiento. Analítico. En pesos corrientes

Total de Gastos. Clasificación Finalidad – Función. En pesos corrientes

### **DIRECCION PROVINCIAL DE VIVIENDA Y URBANISMO – 1991 – 2014**

Esquema Ahorro-Inversión-Financiamiento. Sintético. En pesos corrientes

Evolución del Resultado. En pesos corrientes (gráfico)

Evolución del Esquema Ahorro-Inversión-Financiamiento – Año 1991=100

Esquema Ahorro-Inversión-Financiamiento. Analítico. En pesos corrientes

Total de Gastos. Clasificación Finalidad – Función. En pesos corrientes

### **INSTITUTO AUTARQUICO PROVINCIAL DE INDUSTRIAS PENITENCIARIAS – 1991 – 2014**

Esquema Ahorro-Inversión-Financiamiento. Sintético. En pesos corrientes

Evolución del Resultado. En pesos corrientes (gráfico)

Evolución del Esquema Ahorro-Inversión-Financiamiento – Año 1991=100

Esquema Ahorro-Inversión-Financiamiento. Analítico. En pesos corrientes

Total de Gastos. Clasificación Finalidad – Función. En pesos corrientes

### **ADMINISTRACION PROVINCIAL DE IMPUESTOS – 1992 – 2014**

Esquema Ahorro-Inversión-Financiamiento. Sintético. En pesos corrientes

Evolución del Resultado. En pesos corrientes (gráfico)

Evolución del Esquema Ahorro-Inversión-Financiamiento – Año 1992 =100

## INDICE

Esquema Ahorro-Inversión-Financiamiento. Analítico. En pesos corrientes

Total de Gastos. Clasificación Finalidad – Función. En pesos corrientes

### **SERVICIO DE CATASTRO E INFORMACION TERRITORIAL – 1993 – 2014**

Esquema Ahorro-Inversión-Financiamiento. Sintético. En pesos corrientes

Evolución del Resultado. En pesos corrientes (gráfico)

Evolución del Esquema Ahorro-Inversión-Financiamiento – Año 1993 =100

Esquema Ahorro-Inversión-Financiamiento. Analítico. En pesos corrientes

Total de Gastos. Clasificación Finalidad – Función. En pesos corrientes

### **AEROPUERTO INTERNACIONAL DE ROSARIO – 1994 – 2014**

Esquema Ahorro-Inversión-Financiamiento. Sintético. En pesos corrientes

Evolución del Resultado. En pesos corrientes (gráfico)

Evolución del Esquema Ahorro-Inversión-Financiamiento – Año 1994 =100

Esquema Ahorro-Inversión-Financiamiento. Analítico. En pesos corrientes

Total de Gastos. Clasificación Finalidad – Función. En pesos corrientes

### **ENTE REGULADOR DE SERVICIOS SANITARIOS – 1995 – 2014**

Esquema Ahorro-Inversión-Financiamiento. Sintético. En pesos corrientes

Evolución del Resultado. En pesos corrientes (gráfico)

Evolución del Esquema Ahorro-Inversión-Financiamiento – Año 1995 =100

Esquema Ahorro-Inversión-Financiamiento. Analítico. En pesos corrientes

Total de Gastos. Clasificación Finalidad – Función. En pesos corrientes

### **CAJA DE ASISTENCIA SOCIAL DE LA PROVINCIA-LOTERIA – 1999 – 2014**

Esquema Ahorro-Inversión-Financiamiento. Sintético. En pesos corrientes

Evolución del Resultado. En pesos corrientes (gráfico)

Evolución del Esquema Ahorro-Inversión-Financiamiento – Año 1999 =100

Esquema Ahorro-Inversión-Financiamiento. Analítico. En pesos corrientes

Total de Gastos. Clasificación Finalidad – Función. En pesos corrientes

### **ENTE ZONA FRANCA SANTAFESINA – 2000 – 2014**

Esquema Ahorro-Inversión-Financiamiento. Sintético. En pesos corrientes

Evolución del Resultado. En pesos corrientes (gráfico)

Evolución del Esquema Ahorro-Inversión-Financiamiento – Año 2000 =100

Esquema Ahorro-Inversión-Financiamiento. Analítico. En pesos corrientes

Total de Gastos. Clasificación Finalidad – Función. En pesos corrientes

### **DIRECCION PROVINCIAL DE OBRAS SANITARIAS – 1991 - 1995**

Esquema Ahorro-Inversión-Financiamiento. Sintético. En pesos corrientes

Evolución del Resultado. En pesos corrientes (gráfico)

Evolución del Esquema Ahorro-Inversión-Financiamiento – Año 1991=100

Esquema Ahorro-Inversión-Financiamiento. Analítico. En pesos corrientes

Total de Gastos. Clasificación Finalidad – Función. En pesos corrientes

Indices Presupuestarios – Período 1991 - 1995

### **DIRECCION PROVINCIAL DE OBRAS SANITARIAS RESIDUAL – 1996 - 2001**

Esquema Ahorro-Inversión-Financiamiento. Sintético. En pesos corrientes

Evolución del Resultado. En pesos corrientes (gráfico)

Evolución del Esquema Ahorro-Inversión-Financiamiento – Año 1996=100

Esquema Ahorro-Inversión-Financiamiento. Analítico. En pesos corrientes

Total de Gastos. Clasificación Finalidad – Función. En pesos corrientes

Indices Presupuestarios – Período 1996 – 1995

### **AGENCIA SANTAFESINA DE SEGURIDAD ALIMENTARIA – 2011 - 2014**

Esquema Ahorro-Inversión-Financiamiento. Sintético. En pesos corrientes

Evolución del Resultado. En pesos corrientes (gráfico)

Evolución del Esquema Ahorro-Inversión-Financiamiento – Año 2011=100

Esquema Ahorro-Inversión-Financiamiento. Analítico. En pesos corrientes

## INDICE

Total de Gastos. Clasificación Finalidad – Función. En pesos corrientes

### **SINDICATURA GENERAL DE LA PROVINCIA – 2007 - 2014**

Esquema Ahorro-Inversión-Financiamiento. Sintético. En pesos corrientes

Evolución del Resultado. En pesos corrientes (gráfico)

Evolución del Esquema Ahorro-Inversión-Financiamiento – Año 2007=100

Esquema Ahorro-Inversión-Financiamiento. Analítico. En pesos corrientes

Total de Gastos. Clasificación Finalidad – Función. En pesos corrientes

### **INSTITUTOS DE SEGURIDAD SOCIAL – 1991 – 2014**

Esquema Ahorro-Inversión-Financiamiento. Sintético. En pesos corrientes

Evolución del Resultado. En pesos corrientes (gráfico)

Evolución del Esquema Ahorro-Inversión-Financiamiento – Año 1991=100

Esquema Ahorro-Inversión-Financiamiento. Analítico. En pesos corrientes

Esquema Ahorro-Inversión-Financiamiento. Analítico. En pesos constantes

Total de Recursos. En pesos corrientes

Total de Recursos. – Composición Vertical

Total de Gastos. Clasificación Clase – Objeto. En pesos corrientes

Total de Gastos. – Composición Vertical

Total de Gastos. Clasificación Finalidad – Función. En pesos corrientes

Evolución del Total de Gastos.- Año 1991=100

Total de Gastos. – Composición Vertical

### **CAJA DE JUBILACIONES Y PENSIONES DE LA PROVINCIA – 1991 – 2014**

Esquema Ahorro-Inversión-Financiamiento. Sintético. En pesos corrientes

Evolución del Resultado. En pesos corrientes (gráfico)

Evolución del Esquema Ahorro-Inversión-Financiamiento – Año 1991=100

Esquema Ahorro-Inversión-Financiamiento. Analítico. En pesos corrientes

Total de Gastos. Clasificación Finalidad – Función. En pesos corrientes

### **INSTITUTO AUTARQUICO PROVINCIAL DE OBRA SOCIAL – 1991 – 2014**

Esquema Ahorro-Inversión-Financiamiento. Sintético. En pesos corrientes

Evolución del Resultado. En pesos corrientes. (gráfico)

Evolución del Esquema Ahorro-Inversión-Financiamiento – Año 1991=100

Esquema Ahorro-Inversión-Financiamiento. Analítico. En pesos corrientes.

Total de Gastos. Clasificación Finalidad – Función. En pesos corrientes.

### **SOCIEDADES, EMPRESAS Y OTROS ENTES PUBLICOS – 1991 – 2014**

Esquema Ahorro-Inversión-Financiamiento. Sintético. En pesos corrientes.

Evolución del Resultado. En pesos corrientes. (gráfico)

Evolución del Esquema Ahorro-Inversión-Financiamiento – Año 1991=100

Esquema Ahorro-Inversión-Financiamiento. Analítico. En pesos corrientes

Esquema Ahorro-Inversión-Financiamiento. Analítico. En pesos constantes

Total de Recursos. En pesos corrientes.

Total de Recursos. – Composición Vertical

Total de Gastos. Clasificación Clase – Objeto. En pesos corrientes.

Total de Gastos. – Composición Vertical

Total de Gastos. Clasificación Finalidad – Función. En pesos corrientes.

Evolución del Total de Gastos - Finalidad – Función. - Año 1991=100

Total de Gastos. – Finalidad – Función. - Composición Vertical

### **EMPRESA PROVINCIAL DE LA ENERGIA – 1991 – 2014**

Esquema Ahorro-Inversión-Financiamiento. Sintético. En pesos corrientes.

Evolución del Resultado. En pesos corrientes. (gráfico)

Evolución del Esquema Ahorro-Inversión-Financiamiento – Año 1991=100

Esquema Ahorro-Inversión-Financiamiento. Analítico. En pesos corrientes.

Total de Gastos. Clasificación Finalidad – Función. En pesos corrientes.

## INDICE

Indices Presupuestarios

### **TUNEL SUBFLUVIAL “RAUL URANGA-SILVESTRE BEGNIS” – 1994 – 2014**

Esquema Ahorro-Inversión-Financiamiento. Sintético. En pesos corrientes.

Evolución del Resultado. En pesos corrientes. (gráfico)

Evolución del Esquema Ahorro-Inversión-Financiamiento – Año 1994=100

Esquema Ahorro-Inversión-Financiamiento. Analítico. En pesos corrientes.

Total de Gastos. Clasificación Finalidad – Función. En pesos corrientes.

### **VALORES ACTIVOS Y PASIVOS – ADMINISTRACIÓN CENTRAL (sin Cuentas Especiales) – 1991 – 2014**

Valores activos y pasivos exigibles - En pesos corrientes.

Valores activos y pasivos exigibles. En pesos corrientes. (gráfico)

Evolución de los Valores activos y pasivos exigibles – Año 1991=100

Valores activos y pasivos exigibles. – Composición Vertical

Determinación de las variaciones anuales – Año base 1991

Valores activos y pasivos no exigibles - En pesos corrientes.

Valores activos y pasivos no exigibles. En pesos corrientes. (gráfico)

Evolución de los Valores activos y pasivos no exigibles – Año 1991=100

Valores activos y pasivos no exigibles. – Composición Vertical

Valores activos y pasivos exigibles y no exigibles – En pesos corrientes y constantes - Año 1991 a 2014.

Valores Activos y Pasivos Exigibles. Diferencia respecto período anterior de valores activos y pasivos totales. En pesos corrientes.

### **ESTADO DE LA DEUDA PROVINCIAL – 1999 – 2014**

Estado de la Deuda Provincial Acumulado al 31 de diciembre de cada año. En pesos corrientes.

Estado de la Deuda Provincial Acumulado al 31 de diciembre de cada año. En pesos corrientes. (gráfico)

Evolución del Estado de la Deuda Provincial – Año 1999=100

### **GASTO PUBLICO SOCIAL – 1991 – 2014**

Gasto Público Social por año en moneda corriente y constante

Participación del Gasto Público Social en el total de Erogaciones en pesos corrientes y actualizados al 31 de diciembre de 2014

***INFORME***

# **INFORME GENERAL**

## **Introducción**

Antes de iniciar con el informe propiamente dicho, en virtud de las modificaciones que se fueron introduciendo, fundamentalmente desde el ejercicio 1997, se hace necesario realizar algunas aclaraciones.

En primer término debemos mencionar que el presente estudio está referido al **SECTOR PÚBLICO PROVINCIAL NO FINANCIERO**, el cual comprende a la Administración Central (que incluye los Servicios de Cuentas Especiales), Organismos Descentralizados, Instituciones de Seguridad Social y Sociedades, Empresas y Otros Entes Públicos, abarcando el período comprendido entre los años 1991 a 2014 inclusive.

En segundo término hay que señalar que el análisis de la serie se encuentra realizado en moneda corriente, y que los cuadros de mayor desagregación de partidas y rubros del Esquema Ahorro, Inversión y Financiamiento del Sector Público Provincial, Administración Provincial, Administración Central, Organismos Descentralizados, Instituciones de la Seguridad Social y Sociedades, Empresas y Otros Entes Públicos, se realizaron también en moneda actualizada a diciembre de 2014.

En tercer lugar y en función de las modificaciones introducidas en la estructura presupuestaria, y por ende en su ejecución, a partir de la sanción del Presupuesto General de Gastos y Cálculo de Recursos para el ejercicio 1997, y a efectos de lograr la mayor homogeneización posible se procedió a encuadrar a los entes de acuerdo a la siguiente estructura:

### 1. Administración Central:

Administración Central incluyendo Cuentas Especiales (1991 - 2014)  
Administración Central sin incluir Cuentas Especiales (1991 -2014)  
Cuentas Especiales (1991 - 2014)

### 2. Organismos Descentralizados:

Dirección Provincial de Vialidad (1991 - 2014)  
Dirección Provincial de Vivienda y Urbanismo (1991 - 2014)



Instituto Autárquico Provincial de Industrias Penitenciarias (1991 - 2014)  
Administración Provincial de Impuestos (1992 - 2014)  
Servicio de Catastro e Información Territorial (1993 - 2014)  
Aeropuerto Internacional de Rosario (1994 - 2014)  
Ente Regulador de Servicios Sanitarios (1995 - 2014)  
Caja de Asistencia Social de la Provincia – Lotería (1999 - 2014)  
Ente Zona Franca Santafesina (2000 - 2014)  
Dirección Provincial de Obras Sanitarias (1991 - 1995)  
Dirección Provincial de Obras Sanitarias – Residual (1996 - 2001)  
Agencia Santafesina de Seguridad Alimentaria – ASSAL (2011 - 2014)  
Sindicatura General de la Provincia (2007 - 2014)

### 3. Instituciones de la Seguridad Social:

Caja de Jubilaciones y Pensiones de la Provincia (1991 - 2014)  
Instituto Autárquico Provincial de Obra Social (1991 - 2014)

Debemos mencionar que todos los entes antes citados (Administración Central, Organismos Descentralizados e Instituciones de la Seguridad Social), desde el año 1997 consolidan sus presupuestos, conformando en su conjunto la Administración Provincial.

### 4. Sociedades, Empresas y Otros Entes Públicos:

Empresa Provincial de la Energía (1991 - 2014)  
Túnel Subfluvial “Raúl Uranga - Carlos Sylvestre Begnis” (1994 -2014)  
Laboratorio Industrial Farmacéutico (2003 - 2014)  
Aguas Santafesinas S.A. (2007 - 2014)  
Banco Santa Fe - S.A.P.E.M (2008 - 2014)  
Fideicomiso Público de Administración e Inversión – Programa Provincial de Producción Pública de Medicamentos (2014)

En cuarto término, y teniendo en cuenta que debido a la aplicación del nuevo clasificador presupuestario aprobado mediante el Decreto N° 1302/96, cuya implementación fuera suspendida hasta el 01/01/1998 por Decreto N° 653/97, ha significado en la elaboración de esta serie estadística para el período 1991 a 1997 la realización de las adaptaciones en los distintos rubros y partidas de todos los entes, a efectos de lograr y conservar las formas de exposición e imputación de los mismos en función de la nueva metodología.

Por ello a continuación, se reseña **la metodología adoptada**, sin dejar antes de mencionar que a tenor de la significativa importancia que supone el tema por sus connotaciones con los organismos previsionales y asistenciales, se hace necesario aclarar que no se han depurado del Gasto en Personal, los Aportes Personales y Contribuciones Patronales, que se ejecutan con destino a constituir la fuente básica de ingresos de la Caja de Jubilaciones y Pensiones de la Provincia, de Pensiones Sociales Ley N° 5.110 (en los ejercicios que no fue derogado el aporte) y del Instituto Autárquico Provincial de Obra Social (este último en lo concerniente a todo el Sector Público Provincial a excepción de la Empresa Provincial de la Energía, Banco Santa Fe S.A. y parcialmente el sector Docente que tienen obra social propia).

Por lo tanto se produce una duplicidad en el registro de estos hechos que no puede ser resuelta atento a los condicionamientos técnicos que supone la falta de discriminación entre los gastos de tales conceptos.

Continuando con el tema de la consolidación del Sector Público Provincial, y en función de lo ya expresado, debimos separar la serie estadística en dos períodos, a saber: el que comprende los ejercicios 1991 a 1996 y 1997 a 2014, donde cada uno de éstos poseen las siguientes particularidades:

- Para el primero de los períodos (1991/1996), debemos a su vez diferenciar la situación presupuestaria de los entes y organismos integrantes del Sector Público Provincial, lo que nos lleva a separarlos en dos grupos:

*Organismos descentralizados que consolidaban sus presupuestos con la Administración Central, donde los movimientos financieros se reflejaban en recursos a través de las Remesas y en gastos por Erogaciones Figurativas los que al fin del ejercicio se neutralizan, repercutiendo estos movimientos en el nuevo clasificador presupuestario como Contribuciones y Gastos Figurativos respectivamente.*

*Organismos descentralizados que no consolidaban sus presupuestos con la Administración Central, en donde se optó como norma general y a efectos de evitar la doble contabilización, tanto en Recursos como en los Gastos, el criterio de eliminar los medios y respetar los extremos; es decir, se registró el ingreso primario en las cajas recaudadoras y el último gasto erogado. Por consiguiente se debió realizar en la consolidación, y a efectos de mantener la semejanza con la actual estructura, la depuración de la partida Transferencias de estos*

*movimientos, y reflejar los mismos entre los distintos entes en las Contribuciones Figurativas para los Recursos y Gastos Figurativos para su similar de Gastos.*

- A partir del ejercicio 1997 y subsiguientes y en función de lo ya expresado, respecto a todos los entes y organismos que se integran presupuestariamente, conformando la Administración Provincial y con las excepciones señaladas, la ejecución de los movimientos financieros entre ellos se refleja a través del rubro Contribuciones en los Recursos y mediante la partida Erogaciones Figurativas en los Gastos.

Como estos conceptos debieran al final del ejercicio neutralizarse, no se tuvieron en cuenta para el cálculo de los totales de la Administración Pública Provincial, pero sí se consideraron estos movimientos inter-organismos en la determinación de los resultados individuales de cada uno de los entes.

Por último, en virtud de la facultad conferida por el artículo 13º de la Ley Provincial Nº 11.965 sancionada el 29/11/01, que faculta al Poder Ejecutivo a modificar la determinación del resultado financiero de la ejecución presupuestaria y el artículo 17º que establece la vigencia a partir del ejercicio 2002, se dicta el Decreto Nº 3896/02 disponiendo el art. 1º *que a partir del cierre del ejercicio presupuestario 2002, el resultado financiero de la ejecución presupuestaria de la Administración Central y de cada Ente de la Administración Provincial, se determinará por diferencia entre los recursos efectivamente recaudados y los gastos devengados durante su vigencia.*

Teniendo presente las aclaraciones realizadas en los párrafos anteriores, mencionamos, en forma general los hechos más relevantes respecto a la evolución de los distintos componentes del Esquema Ahorro, Inversión y Financiamiento del Sector Público Provincial No Financiero, como así también, en lo referente a otros elementos integrantes de la presente serie estadística, con el siguiente desarrollo:

- I) Ejecuciones Presupuestarias del Sector Público Provincial No Financiero:
  - A) Esquema Ahorro – Inversión - Financiamiento
  - B) Erogaciones - Clasificación Funcional
- II) Activos y Pasivos Exigibles y No Exigibles de la Administración Central.
- III) Deuda Provincial
- IV) Gasto Público Social

Las consideraciones siguientes se efectuarán sobre los estados elaborados a valores corrientes, sin ningún tipo de actualizaciones para corregir con ello los procesos inflacionarios producidos en nuestro país en general y en nuestra provincia en particular. Por supuesto que las conclusiones pueden ser muy disímiles cuando se observen similares cuadros en donde se reflejen los valores actualizados. La circunstancia especial de que no se admita aún en muchos estamentos públicos los ajustes por los procesos inflacionarios nos obliga a trabajar prioritariamente sobre valores corrientes y por ello, desactualizados de la realidad.

## ***I - Ejecuciones Presupuestarias del Sector Público Provincial No Financiero:***

### ***A) Esquema Ahorro – Inversión – Financiamiento***

Dentro de este concepto analizaremos los distintos componentes que se desprenden del mismo:

**Resultado Económico:** es un concepto de vital importancia en el análisis debido a que su resultado permite observar si el Estado cubre sus erogaciones corrientes con sus recursos genuinos.

En la serie de estudio, es en el año 2001 donde se observa un resultado deficitario, no así durante el resto de los ejercicios, debido a que además de lograrse resultados económicos positivos que por consiguiente no se recurría al endeudamiento para cubrir sus gastos corrientes, los resultados eran de significativa importancia, llegando a representar entre el 1,2% (ejercicio 2009) y 22% (ejercicio 2004) de los recursos totales. En el período 2011 es el de menor representación con un 0.3% del total de los recursos. En el ejercicio 2013 se obtiene, en valores corrientes, el mayor resultado positivo de la serie en valores absolutos, y que asciende a \$ 1.534,4 millones y en el 2014 el monto es de \$1.218.354 millones.

Con incidencia en el esquema financiero total, pero fundamentalmente en la determinación en el resultado económico, merece destacarse que a partir del ejercicio 2008 se incorporan los recursos y gastos operativos de la Caja de Asistencia Social de la Provincia – Lotería. Ello conlleva a cambiar la metodología adoptada hasta el año 2007 en donde se volcaban al esquema sólo los recursos y gastos que hacían al funcionamiento del organismo. La nueva forma de integrar este presupuesto operativo

significa registrar entre los recursos (fundamentalmente Recursos Corrientes - Ingresos no Tributarios – Otros) el producido bruto de sus juegos de azar y, por otra parte, dentro de las erogaciones (principalmente en los Gastos Corrientes – Otros Gastos Corrientes) los premios, comisiones, etc. que le significan al ente la explotación de los mismos.

Como consecuencia de los movimientos presupuestarios reflejados en este concepto se presenta en la serie fluctuaciones importantes tanto en los recursos como en las erogaciones totales, por lo tanto, se hace imperioso un análisis individual y pormenorizado de cada uno de ellos, con el fin de remarcar los hechos más significativos reflejados por estos ítems.

**Recursos corrientes:** el mismo comentario que para el ítem anterior corresponde para los recursos corrientes, debido a que su evolución a lo largo de la serie tiene una tendencia ascendente, logrando su máximo valor en el año 2014.

Analizando su composición interna apreciamos que los mayores montos corresponden a los ingresos de carácter tributario. Ellos generaron a lo largo de toda la serie entre el 45% y 60% del total de los recursos del sector público, correspondiendo al ejercicio 2014 un importante incremento, equivalente a un aumento del 37% con respecto a la cifra del año precedente. El crecimiento de los Ingresos Tributarios fue de más 4.000% a lo largo de la serie 1991 - 2014.

Profundizando aún más, dentro de los ingresos tributarios podemos remarcar que los recursos de jurisdicción nacional durante toda la serie tienen mayor participación que los propios que recauda la provincia. Si bien en el año 1991 los tributos nacionales eran un 35% más que los provinciales, en el 2014 los superan en un 72%. Por lo tanto, se observa que los recursos provinciales respecto a los recursos nacionales; siguen siendo inferiores.

En los recursos tributarios de jurisdicción provincial, en su composición interna se observa un comportamiento bastante lineal en cuanto a la participación de cada uno de ellos en la serie. Es el Impuesto a los Ingresos Brutos el que origina generalmente más del 50% de la recaudación de jurisdicción provincial (en el 2014 llega a un 80%), completando la misma entre el Impuesto Inmobiliario y Sellos y Tasas Retributivas de Servicios, destacándose el escaso aporte que realiza a las arcas provinciales el remanente del 10% de Patente Automotor sobre

Vehículos, que le reditúa luego de efectuada la coparticipación automática a Municipios y Comunas.

Con relación a los tributarios de origen nacional, y en lo que respecta a su composición interna, no se puede realizar análisis alguno hasta el año 1997, donde se ponen en vigencia las nuevas normas de contabilización, y por consiguiente se poseen las cifras discriminadas por impuestos.

En función de ello, una mención especial, y digna de destacarse, es que en el período de análisis el aporte del Impuesto al Valor Agregado representa entre el 28% y el 49% de los ingresos provenientes de los tributos transferidos por el Gobierno Nacional, lo que significa para el Sector Público Provincial No Financiero entre un 9% (ejercicio 2002) y 14% (ejercicios 2014) del total general de recursos (incluyendo los de capital, las contribuciones figurativas y las fuentes financieras). Se debe mencionar que opera para este impuesto, al igual que en Ingresos Brutos, una caída en los niveles de recaudación como consecuencia de un menor nivel de actividad en determinados años de la serie, como por ejemplo, en los años 2001 y 2002.

En el ejercicio 2014 los Recursos Corrientes del Sector Público Provincial no Financiero cubren el 94% del total de los gastos, considerando las tres secciones de estos: corrientes, de capital y financiamiento. Esta cobertura es mayor si sólo consideramos los componentes de la Administración Central.

También merece especial consideración, por su incidencia entre los recursos corrientes, el hecho que en la ejecución del ejercicio 1995 se han incorporado los distintos conceptos que componen el Acuerdo de Saneamiento Definitivo de la Situación Financiera entre el Estado Nacional y la Provincia al 31/03/91, aprobado por las Leyes Nacionales N°. 24.133 y 24.154 y la Ley Provincial N° 11.080. La incidencia, a valores históricos y en miles de pesos en los distintos organismos participantes es la siguiente:

ORGANISMOS	CREDITOS			DEUDAS	SALDOS
	Nominal	Coparticip.	Neto		
Administración Central	261.785	12.699	249.086	18.425	230.661
Banco de Santa Fe S.A.				62.695	(62.695)
Empresa Prov. Energía	13.488		13.488	62.673	(49.185)
Dir. Prov. Obras Sanitarias	2.431		2.431	1.169	1.262
Dir. Prov. de Vialidad				45	(45)
<b>TOTAL</b>	<b>277.704</b>	<b>12.699</b>	<b>265.005</b>	<b>145.007</b>	<b>119.998</b>

Si al saldo final resultante le sumamos la coparticipación que le correspondió por los tributos participados a los Municipios y Comunas de la Provincia, el resultado positivo final alcanza en miles de \$ 132.697.

En el ejercicio 1996 el resultado financiero final también se encuentra incidido por el reconocimiento producido por empresas y organismos nacionales por acreencias a favor de la Provincia por el período 01/04/91 al 30/06/95. Por Decreto 309/96 se incorporó a este ejercicio la siguiente situación de créditos y deudas, expresada en miles de pesos corrientes:

ORGANISMOS	CREDITOS			DEUDAS	SALDOS
	Nominal	Coparticip.	Neto		
Administración Central	27.952	3.136	24.816	156	24.660
Empresa Prov. Energía	6.999		6.999	497	6.502
Dir. Prov. Obras Sanitarias	8		8		8
<b>TOTAL</b>	<b>34.959</b>	<b>3.136</b>	<b>31.823</b>	<b>653</b>	<b>31.170</b>

En el mismo ejercicio 1996 y como consecuencia de la sanción del Decreto Nacional 1023/95 la Provincia de Santa Fe recibió del Gobierno Nacional impuestos nacionales coparticipables por la cifra en miles de \$ 42.300, que incidieron en el resultado del ejercicio y que en forma correlativa significaron una participación a los Municipios y Comunas de la Provincia en miles de \$ 3.320.

Como consecuencia de las tres situaciones descritas anteriormente la Provincia de Santa Fe recibió Bonos de Consolidación Ley Nacional Nro. 23.982, que dieron lugar a negociaciones financieras tendientes a obtener fondos del mercado de capitales. Los resultados derivados de las mismas se encuentran comprendidos en los saldos financieros finales en los correspondientes ejercicios.

Las relaciones recíprocas de deudas y créditos entre los organismos provinciales y de estos con los municipios y comunas emergentes de los citados acuerdos, se encuentran incluidos en el marco de un régimen de compensación de deudas y créditos legislados por los Decretos Provinciales N° 3469/93 y 807/96 y sus modificatorios.

**Gastos corrientes**: la evolución a lo largo de los veinticuatro años es netamente ascendente, con una leve inflexión en los años 1996 y 2001. Los mismos representan entre el 61% (ejercicio 2005) y 88% (ejercicio 1992) del total general de los gastos del sector público no financiero (incluye los gastos figurativos y aplicaciones financieras).

Dentro de estos gastos, su composición interna es muy similar en todos los ejercicios, siendo la partida **remuneraciones** la más significativa de todas. En el total general de gastos del Sector Público Provincial dicha partida representa entre el 27% (ejercicio 2005) y 40% (ejercicio 1996).

A partir de 1992 hay que aclarar que si bien el gasto en personal se muestra ascendente, se debe tener presente que dicha partida se encuentra incidida por el costo de los servicios educativos transferidos por la Nación en virtud de la Ley N° 24.049.

Además, pero en menor medida, a partir del ejercicio 1998 se incluyen en el sector público provincial no financiero los cargos, como así sus remuneraciones, del personal perteneciente al ex Banco Santa Fe S.A., transferidos en virtud de la Ley Provincial N° 11.387 (artículo 6to.) y en el año 1999 se incluyen los correspondientes al ex Banco Santafesino de Inversión y Desarrollo mediante la Ley N° 11.696 art. 37.

Para el resto de las partidas corrientes, en el período en estudio, podemos destacar que:

- ◆ la partida **otros gastos de consumo**, compuesta por bienes de consumo y servicios no personales, muestra una participación



respecto del total que oscila entre el 12% (ejercicio 2006) y el 21% (ejercicio 1992) a lo largo de toda la serie. Se puede mencionar que son tres los principales entes aportantes a esta partida, como son la Administración Central, el IAPOS (que refleja los insumos para la atención de los servicios asistenciales) y la Empresa Provincial de la Energía (por el costo proveniente de la compra de energía al servicio interconectado).

- ◆ en la partida **transferencias**, es donde se reflejan principalmente los aportes realizados por el Estado hacia la comunidad, debido a que en la misma se registran las participaciones de impuestos a los Municipios y Comunas, los aportes a las instituciones privadas de educación, becas, subsidios, etc. y que tuvo un comportamiento oscilante logrando la mayor participación en el año 2003 y su porcentaje de participación en el total de erogaciones del Sector Público Provincial fue del 19,7%.
- ◆ otra partida, a través de la cual también se reflejan los aportes del Estado hacia la sociedad, es **prestaciones de la seguridad social**. Si analizamos esta partida desde el principal organismo gestor, *Caja de Jubilaciones y Pensiones de la Provincia*, se puede apreciar un crecimiento desde 1991 a 2014 del orden del 2.700 %.
- ◆ por último, dentro de estas erogaciones la partida **rentas de la propiedad**, intereses pagados por los distintos organismos como consecuencia de la toma de créditos; si bien su participación es casi exigua, se aprecian en la serie los valores máximos en los ejercicios 2005 y 2006. Las cifras menores corresponden al período 1992-1995, para comenzar a incrementarse a partir de 1996.

**Inversión:** la comparación entre el Producido de los Recursos y los Gastos de Capital nos permite determinar la inversión o desinversión del período.

En el Estado, cualquiera sea el nivel considerado estaremos siempre en presencia de una inversión, es decir que las incorporaciones o incrementos patrimoniales superan nominalmente a las disminuciones o descapitalizaciones de su patrimonio.

En los **Recursos de Capital** es escasa la significación que tienen los producidos por enajenación de sus bienes (rubro denominado como "**Propios**") es decir las Ventas de Activo Fijo con la

salvedad que el año 2006 muestra un aumento considerable con respecto a toda la serie. Sí adquieren relevancia los Aportes no Reintegrables recibidos con el objeto de destinarlos a la incorporación de Bienes Patrimoniales (**Transferencias para financiar Erogaciones de Capital**), por ejemplo en el último año de la serie estas transferencias significaron el 94,8 % de esta sección.

Por último completan el producido de estos recursos el **Recupero de Préstamos** concedidos generalmente por la Administración Pública Provincial y que no se persigue en su asignación fin de lucro alguno.

Por su parte los **Gastos de Capital** están incididos fuertemente por la **Inversión Real** del Estado, entre las cuales se cuenta fundamentalmente la Obra Pública y la incorporación Patrimonial de Maquinarias y Equipos. Esta inversión se duplicó entre los años 2004 y 2005 y siguió siendo considerablemente mayor en el 2006, generando con ello en ese año una participación de casi el 12,6 % en el total de los gastos del Estado neto de las aplicaciones financieras. En los años siguientes esta participación cayó al 8,8 % en el 2007; al 7,3 % en el 2008; al 5,1% y en el último año de la serie al 5 %.

Completan esta sección las **Transferencias para financiar Erogaciones de Capital** otorgadas por el Estado al igual que los Préstamos concedidos y los Aportes de Capital realizados que se imputan a **Inversión Financiera**.

Las Erogaciones de Capital por habitante fueron en el último año de \$ 1.333,39 contra \$ 31,99 en el 2002 que fue la más baja de la serie.

**Resultado Financiero antes de las Contribuciones:** este concepto permite apreciar si el Sector Público Provincial con los recursos corrientes y de capital hace frente a sus similares de gastos.

Se observan en la serie resultados muy disímiles, iniciándose la misma en el año 1991 con resultado negativo, para lograr en los siguientes dos años revertir el signo. Desde 1994 se obtienen resultados deficitarios hasta el año 2001 inclusive. La tendencia negativa se revierte a partir del año 2002 y hasta el año 2008 inclusive. Durante el ejercicio 2004 se alcanza el mayor valor absoluto y el superávit más alto del período con \$ 932,9 millones. En el período 2014 se verifica el mayor déficit de la serie con \$ 1.729,9 millones.

Con relación a algunos de los años debemos realizar las siguientes aclaraciones:

- ✓ En 1995 y 1996 los resultados se encuentran incididos, tal cual lo mencionamos en el apartado de los recursos, por el Acuerdo de Saneamiento Definitivo de la Situación Financiera entre el Estado Nacional y la Provincia al 31/03/91 y por el reconocimiento producido por empresas y organismos nacionales por acreencias a favor de la Provincia por el período 01/04/91 al 30/06/95 respectivamente, generando el primero un superávit en el resultado, siempre antes de las contribuciones, de \$ 114 millones y el segundo de \$ 30,8 millones.
- ✓ En el año 1998 el resultado financiero antes de las contribuciones se encuentra influenciado por la privatización del Banco Provincial de Santa Fe S.A., el que le generó presupuestariamente a la Provincia un déficit de \$ 325,6 millones. Si observamos el Anexo I donde se detalla el efecto que generó a la Provincia la privatización del Banco Santa Fe S.A. vemos que en los gastos de capital la principal partida que refleja este movimiento es Inversión Financiera que para el ejercicio 1998 verifica un incremento inusual si lo comparamos con el resto de los años de la serie, como consecuencia del aporte de capital que debió realizar la Provincia.
- ✓ Por consiguiente, si despejáramos estas situaciones, los resultados financieros antes de las contribuciones y gastos figurativos serían deficitarios para 1995 en \$ 292 millones y \$ 129 millones en 1996, y se revertiría el resultado de 1998 pasando a ser positivo en \$ 21 millones.

**Contribuciones y Gastos Figurativos:** se incluyen en estos ítems los movimientos financieros entre la Administración Central, Organismos Descentralizados y entidades de Seguridad Social, cuyos recursos y erogaciones se encuentran en el Presupuesto General de la Administración Provincial, y están destinados a integrar el financiamiento de cada uno de ellos. Estos conceptos al fin del ejercicio deberían ser iguales, porque si el ingreso en un ente significa una contribución figurativa y para el remitente representa un gasto figurativo, y viceversa, luego de la registración de los mismos correspondería no alterarse el monto del resultado financiero. Las

causas que generaron las diferencias entre ambos conceptos se encuentran apuntadas en el cuadro Anexo respectivo.

Dentro de este concepto debemos mencionar al Sistema Previsional Provincial, cuyo organismo rector es la Caja de Jubilaciones y Pensiones, el que genera año tras año déficit al Sector Público Provincial, rondando en la serie desde \$ 49 millones (ejercicio 1996) a \$ 1.519 millones (ejercicio 2014). Existen años (como por ejemplo 1996) que se ven influenciados por la aplicación de las Leyes de Emergencia Previsional N° 11.373 del 4/01/96 y N° 11.676 del 24/09/99 respectivamente, las que generan recursos extraordinarios al sistema, logrando con ello disminuir el déficit. Con el correr de los años, el incremento en los recursos se ve atenuado por el crecimiento en la partida de Prestaciones a la Seguridad Social.

En los ejercicios 2006 al 2008 se observa que los mayores Gastos Figurativos de la Administración Central están destinados a cubrir erogaciones de la Dirección Provincial de Vialidad, llegando en el 2006 a significar el 61,5% del total de las contribuciones recibidas por los entes y organismos de la Administración Provincial.

**Resultado Financiero:** teniendo en cuenta las aclaraciones realizadas en el punto anterior, para este concepto corresponden similares acotaciones a las efectuadas en el punto del resultado financiero antes de las contribuciones y gastos figurativos.

**Financiamiento Neto:** se incluyen en el mismo las fuentes (cuentas de financiamiento presupuestario que tienen por objeto cubrir las necesidades derivadas de la insuficiencia de recursos corrientes y de capital) y aplicaciones financieras (las que muestran el incremento de los activos financieros o la disminución de los pasivos públicos), o sea reflejan los medios de financiamiento que permiten solventar el déficit o ampliar el superávit.

- ✓ Respecto de las **fuentes financieras** podemos señalar que su participación en el total de recursos oscila entre el 1,42% (ejercicio 1992) y el 16,82% (ejercicio 2005) a lo largo de la serie. A pesar que aquí también valen las aclaraciones realizadas en el párrafo que se hace mención a la privatización del Banco de Santa Fe S.A. donde su aporte para el año 1999 en este concepto es cercano a los \$ 220 millones, provenientes de la utilización del Fondo Fiduciario Ley Nro. 11.387. Se

observa a partir del año 1998 un fuerte incremento del endeudamiento público, el que alcanza en el ejercicio 2014 un monto de \$ 8.730 millones.

✓ En lo que hace a las **aplicaciones** para el correcto análisis debemos desagregar su dos componentes:

- *Amortización de la Deuda y Disminución de Pasivos*: en la que existe un comportamiento muy irregular en la serie. Podemos formar dos grupos: en el primero de ellos se pueden incluir los años 1992, 1995 y 1997 a 2014 presentando cifras que oscilan entre los \$ 44 millones y \$ 604 millones, monto alcanzado en el año 2006 y en los años 1993, 1994 y 1996 con cifras de muy escasa significación, cercanas en promedio, a los \$ 8 millones.
- Con respecto al otro componente de esta partida, *Inversión Financiera*, entre los años 1999/2014 mencionaremos que existe un fuerte incremento generado por el aumento en la existencia de disponibilidades, verificándose en el año 2014 la cifra más importante con más de \$6.566 millones y le sigue en importancia el año 2013 con más de \$5.935 millones.

Dentro de las Aplicaciones Financieras, durante los años 1995 y 1998 corresponde aludir nuevamente a las situaciones atípicas contabilizadas en los mismos, como son el Acuerdo de Saneamiento Definitivo de la Situación Financiera entre el Estado Nacional y la Provincia al 31/03/91 en el que se incluye la cancelación de deudas con el Estado Nacional por \$ 74 millones, mientras que en el segundo de ellos se encuentra contabilizado para el año 1998 el efecto de la privatización del Banco que reflejó en la partida Inversión Financiera (por la adquisición de títulos y valores) la cifra de \$ 43 millones.

✓ De lo expuesto con anterioridad, surge que salvo en los dos primeros años de la serie y en el período que va desde el 2002 al 2008 inclusive y en el 2010, el financiamiento neto fue siempre positivo, o sea permitió en la mayoría de los ejercicios solventar el déficit y aumentar el superávit en 1993 del Sector Público Provincial, siendo el mayor el del período 2014.

Cabe destacar que si procedemos a realizar la suma del Resultado Financiero con las Fuentes Financieras menos las Aplicaciones Financieras, determinamos una especie de resultado general de

la gestión financiera y presupuestaria del Sector Público Provincial de la serie en estudio, donde podemos señalar:

- ✓ en catorce de los veinticuatro años se obtuvieron resultados finales positivos, resultando dos de ellos muy significativos, como son los años 1992 y 1993 con cifras superiores a los \$ 150 millones.
- ✓ en dos años resultados negativos importantes, como son 1991 y 1995, pero fundamentalmente en este último donde la cifra es cercana a los \$ 108 millones.
- ✓ en los años que va del 2007 al 2014 se igualan las cifras (como debería técnicamente ser) del resultado financiero con el financiamiento neto.
- ✓ que en el resultado final, en distintos años, se dan tres situaciones especiales en la determinación del resultado final (ver Anexo I), como son:
  - ❖ en 1995, el Acuerdo de Saneamiento Definitivo de la Situación Financiera entre el Estado Nacional y la Provincia al 31/03/91, aprobado por las Leyes Nacionales N°. 24.133 y 24.154 y la Ley Provincial N° 11.080, cuya contabilización presupuestaria le generó a la Provincia un superávit de \$ 114 millones, de los cuales \$ 73,7 millones se destinaron a la cancelación de pasivos. También, pero en menor medida, este ejercicio se encuentra influenciado por el conocido efecto tequila, situación que provocó una caída en la recaudación de los recursos.
  - ❖ en 1996, por el reconocimiento producido por empresas y organismos nacionales por acreencias a favor de la Provincia por el período 01/04/91 al 30/06/95, cuya incidencia positiva fue de \$ 30,8 millones; y
  - ❖ en 1998, por la privatización del Banco de Santa Fe S.A., el que le generó a Estado Provincial un déficit de \$ 325,6 millones y que obligaron a un

endeudamiento de \$ 219,3 millones y una cancelación de pasivos de \$ 43 millones.

*En los cuadros que se anexan en este trabajo y que refieren a las distintas relaciones que se pueden establecer comparando total o parcialmente las secciones en que se dividen las clasificaciones económicas de recursos y erogaciones, se pueden obtener importantes conclusiones y observar en toda la serie como los balances positivos de la Administración Central, se revierten en muchas ocasiones, con los resultados deficitarios de los Organismos Descentralizados y de las Instituciones de la Seguridad Social. Además se pueden obtener conclusiones contundentes respecto del gasto público con las relaciones por habitante.*

### **B) Erogaciones - Clasificación por finalidad - función**

Este ordenamiento de las erogaciones posibilita determinar con mayor claridad la naturaleza de los servicios que el Estado Provincial en su conjunto brinda a la comunidad en su función de redistribuidor del ingreso.

Tal cual lo señalamos en la parte general, también en esta clasificación del gasto y como consecuencia de la aplicación del nuevo clasificador presupuestario aprobado mediante el Decreto Nro. 1302/96, ha significado en la elaboración de la serie estadística para el período 1991 a 1997 la realización de las adaptaciones en las distintas finalidades y funciones de los entes, a efectos de lograr y conservar las formas de exposición e imputación de los mismos, en función de la nueva metodología.

En la nueva clasificación presupuestaria se han reducido el número de finalidades de 9 a 5, como así también el número de funciones.

Cabe destacar que si se analizan comparativamente las cifras representativas del total de gastos de la Administración Provincial según la clasificación por finalidad-función y las provenientes del Esquema Ahorro-Inversión-Financiamiento elaborado en base a la clasificación económica y por objeto de las erogaciones, las mismas difieren en un valor equivalente al que corresponde a las variaciones patrimoniales que no tienen imputación presupuestaria durante el ejercicio sometido a estudio.

Valen para esta clasificación de las erogaciones los mismos conceptos vertidos en oportunidad de tratar el esquema de ahorro-inversión-financiamiento en lo relativo a la incorporación a partir del año 2008 de la ejecución operativa (al margen de la de funcionamiento) de la Caja de Asistencia Social de la Provincia –Lotería.

Analizando las distintas finalidades podemos indicar para cada una de ellas lo siguiente:

**a) Administración Gubernamental:** en este rubro se incluyen esencialmente los gastos necesarios a fin de garantizar el normal funcionamiento del Estado Provincial y el cumplimiento de sus fines intrínsecos.

Se incluyen fundamentalmente los gastos en personal inherentes a la conducción o gestión burocrática de la Administración Central (incluyendo en sus tres Poderes: Ejecutivo, Legislativo y Judicial), los realizados como consecuencia de la programación, recaudación y fiscalización de los ingresos tributarios (Administración Provincial de Impuestos y el Servicio de Catastro e Información Territorial) y también los destinados al apoyo a Municipios y Comunas, generados por la coparticipación de impuestos.

Su participación a lo largo de la serie oscila entre el 11% y 22%, obteniendo su máxima expresión en valores absolutos en el año 2014 con \$ 11.836 millones. Parte de esta mayor incidencia obedece a lo ya señalado con respecto a la Caja de Asistencia Social de la Provincia – Lotería.

**b) Servicios de Seguridad:** se incluyen en esta finalidad los gastos de las acciones del Estado para preservar la seguridad de las personas y sus bienes, como así también los provenientes de la reclusión de las personas en cumplimiento de las órdenes de prisión.

A lo largo de la serie su participación en promedio representa el 6,23%, pero con valores absolutos en aumento progresivo a partir del ejercicio 1993 y siendo su máximo valor absoluto el del último período con \$ 5.811 millones.

**c) Servicios Sociales:** esta finalidad es la que determina el fortalecimiento, atención o respuesta del Gobierno Provincial a áreas



fundamentales como salud, educación, cultura, trabajo, vivienda y acción social. Básicamente permiten evaluar la forma en que se produce el gasto y como se distribuye el ingreso en el resto de la comunidad.

Dada la importancia del conjunto de la finalidad, que representa a lo largo de la serie entre el 44% y el 56%, merecen las principales funciones algunas consideraciones en forma individual:

**Salud:** se contabilizan en la función las actividades necesarias para asegurar el óptimo estado sanitario de la comunidad. Al igual que la mayoría de las finalidades y funciones registran sus mínimos valores absolutos en los ejercicios 1991 y 1992, para iniciar a partir de 1993 un crecimiento, logrando mantener en el resto de los ejercicios cifras muy similares, mostrando un incremento a partir del 2002, y obteniendo el mayor valor absoluto en el año 2014 con \$ 6.136 millones.

**Promoción y Asistencia Social:** se incluyen las acciones inherentes a la protección y ayuda directa a personas necesitadas (tanto aportes financieros como materiales) y las destinadas a la reeducación y resocialización del individuo.

Si nos referimos a su evolución, con base 100 en el año 1991, vemos que al 2014 su crecimiento fue del 10.100%, logrando además año tras año (a excepción de 1995 y 1997) un aumento en lo que se refiere a su participación respecto del total erogado, correspondiendo en el 2003 un porcentaje participativo del 6,47% y presentando una disminución a partir del año 2004. Es de hacer notar que en el año 2003 el gasto en esta función estuvo fuertemente incidido por la apoyatura gubernamental a quienes resultaron afectados por la catástrofe hídrica del Río Salado.

**Seguridad Social:** corresponde incluir en la misma la cobertura financiera de la población que ha dejado de contribuir al proceso productivo, por medio de pensiones, retiros y jubilaciones. Se incorporan en la misma, fundamentalmente los desembolsos realizados por la Caja de Jubilaciones y Pensiones de la Provincia. También se encuentran comprendidas en esta función las erogaciones del Instituto Autárquico Provincial de Obra Social que es el encargado del sostenimiento de los servicios de obra social de la mayoría de los agentes estatales y su grupo familiar. Si observamos la serie de este organismo vemos que desde 1991 a 2014 ha aumentado sus erogaciones significativamente, con un crecimiento sostenido año tras año. Estos incrementos están en consonancia con los

aumentos producidos en el haber jubilatorio y de las pensiones a los beneficiarios del sector como asimismo, el costo de las prestaciones de salud brindada por el I.A.P.O.S.

También, se encuentran incluidos en la función los gastos realizados por la Caja de Pensiones Sociales Ley 5110, destinados a prestar asistencia social mediante el otorgamiento de pensiones a los ancianos, inválidos, madres menores, indigentes, etc.

**Educación y Cultura:** agrupamos en este concepto a educación elemental, media y técnica, superior y universitaria, cultura y deporte y recreación, y se incluyen las acciones tendientes a desarrollar o perfeccionar las facultades intelectuales y morales del niño y/o jóvenes (comprende manifestaciones intelectuales, espirituales, deportivas y religiosas, espectáculos públicos culturales, museos, bibliotecas, monumentos históricos, etc.). La misma, en gran medida se encuentra reservada al manejo institucional de la Administración Central y corresponde en mayor dimensión a las retribuciones del sector docente, cualquiera fuera su nivel.

La participación relativa de estas funciones es casi lineal desde 1992 a 2014, con una participación que oscila a lo largo de la serie entre el 14% y 27%, respecto del total general de erogaciones. A su vez corresponde al ejercicio 2014 el mayor valor absoluto de gasto en este concepto alcanzando una cifra de \$ 17.081 millones (se incluyen los montos de educación en todos sus niveles, cultura, deporte y recreación, ciencia y técnica y administración de educación. Se encuentra incorporada a partir del año 1992 la transferencia de establecimientos nacionales de nivel medio y técnico.

**Vivienda y Urbanismo:** comprende las acciones tendientes a la promoción del desarrollo habitacional con el fin de posibilitar a los integrantes de la comunidad el acceso a unidades de vivienda (abarca también las obras destinadas a procurar una adecuada infraestructura urbanística). El principal organismo responsable en el ámbito provincial de llevar a cabo estas acciones es la Dirección Provincial de Vivienda y Urbanismo. Las erogaciones por este concepto alcanzaron en el ejercicio 2006 los \$ 317 millones cayendo en los años 2008 y 2009 a la mitad. En el año 2011 el monto fue de \$387 millones; para el año 2012 la cifra fue de \$ 337 millones; en el 2013 fue de \$427 millones y finalmente en el último año de la serie el monto fue de \$ 636 millones, siendo el mayor de todo el período.

**Agua Potable y Alcantarillado:** se registran en esta función las acciones inherentes a la ingeniería sanitaria, provisión de agua potable, como así también, la eliminación de residuos cloacales. A la presente serie la podemos dividir en tres etapas; tomando para ello como punto de referencia la primitiva estatización del organismo a través de lo que era la Dirección Provincial de Obras Sanitarias; la posterior concesión del organismo provincial encargado de la realización de estas tareas a manos de Aguas Provinciales de Santa Fe a partir del 5 de diciembre de 1995 mediante la Ley Provincial Nro. 11.220, permaneciendo en la órbita provincial la Dirección Provincial de Obras Sanitarias Residual, el Ente Regulador de Servicios Sanitarios y el Servicio Provincial de Aguas Regionales (SPAR). Teniendo en cuenta esta aclaración vemos de allí la importante disminución en las erogaciones que se produce en la función a partir de 1996. A partir del año 2006 y con la re-estatización del servicio se produce la tercera etapa, ahora en manos de Aguas Santafesinas S.A., y el gasto en esta función recobra relevancia, siendo en el año 2014 de \$ 2.561,12 millones.

**d) Servicios Económicos:** comprende las actividades tendientes a la producción de bienes y servicios significativos para el desarrollo económico. Incluye acciones de fomento, regulación y control de la producción del sector privado o público.

Si hacemos 1991=100 vemos que su participación en el total tuvo un leve crecimiento a partir del ejercicio 1992 y se mantuvo constante durante el resto de la serie, a excepción de 1995 y fundamentalmente en 1998, donde el valor absoluto para este ejercicio alcanzó a los \$ 1.023 millones, por la incidencia del ya comentado efecto de la privatización del Banco de Santa Fe SA. En el año 2014 alcanzó \$ 11.261 millones, producto de las siguientes situaciones:

- ❖ la función 10 - Energía, Combustibles y Minería corresponde a los gastos tendientes a la producción, transporte y suministro de energía eléctrica realizados por la Empresa Provincial de la Energía. Se muestra un crecimiento progresivo, resultando el año de mayor valor absoluto en 2014 con \$4.892 millones.
- ❖ El mantenimiento casi constante hasta el año 2001 de los gastos realizados por el organismo encargado de

la conservación y expansión de la red vial de la Provincia (Dirección Provincial de Vialidad) registrados en la función 30 - Transporte. En los ejercicios 2004 a 2006 se observa un importante incremento tanto en valores absolutos como en participación porcentual sobre el total, con una leve caída en el 2007 y una recuperación en los ejercicios siguientes. Se destaca una considerable disminución en el año 2012 (\$471 millones) para elevarse nuevamente en el año 2013 y mostrando en el 2014 un monto de \$1.796 millones.

**Deuda Pública:** comprende los gastos destinados a atender tanto los intereses como las amortizaciones de la deuda pública. Las erogaciones en el presente concepto muestran un comportamiento totalmente irregular en la serie, destacándose los bajos valores y por consiguiente su escasa participación hasta el año 1995 a partir del cual se puede observar año tras año un incremento no sólo en valores nominales sino también en cuanto a su participación respecto al total erogado para obtener en el 2006 los valores más significativos de la serie. En el último año de la serie la deuda presentó un decrecimiento respecto al año 2013.

Como conclusión del estudio de las erogaciones por finalidad y función para el ejercicio 2014, respecto del año 2013, podemos señalar el incremento en la participación porcentual de los gastos de Servicios de Seguridad y Servicios Sociales y una considerable disminución relativa a Servicios de la Deuda.

## ***II - Activos y Pasivos Exigibles y No Exigibles:***

El presente análisis comprende la evolución de los activos y pasivos exigibles y no exigibles de la Administración Central.

Los datos para cada año de la serie son al 31 de diciembre, pero a diferencia de un dato de un rubro de ejecución presupuestaria, que también es a la fecha de cierre, pero que incluye el acumulado anual, estos datos son estáticos, es decir, que no son acumulaciones del año sino que sólo indican un valor a ese momento determinado.

Lo antedicho es de destacar porque relativiza el valor del análisis de la serie. A modo de ejemplo se puede decir que el valor

de un activo al día anterior al cierre puede verse incrementado abruptamente por la toma de un crédito.

No ocurre lo mismo con la diferencia entre activos y pasivos, ya que la misma, sí es merecedora de un análisis de evolución más significativo.

Teniendo en cuenta lo mencionado se procede primeramente al análisis de los Valores Exigibles, es decir aquellos que no traspasarán el período del ejercicio siguiente.

Los activos exigibles, al igual que los pasivos, se encuentran fuertemente incididos por los procesos inflacionarios. Dentro de este rubro es definitorio para su análisis el comportamiento de la cuenta “Bancos”. Esto es así porque no se pueden comparar las existencias de \$ 19 millones del año 1991 con los \$ 1.212 millones existentes al cierre del año 2014. Lo concreto de este análisis es que en los veinticuatro años de la serie, los valores activos crecieron un 6.326%.

Con igual criterio de análisis podemos sostener que los valores pasivos exigibles crecieron en la serie un 2.488%. No obstante lo anterior y como consecuencia que el año 1991 de inicio de la serie demostraba un importante saldo negativo de estos valores, se concluye en el año 2014 con una diferencia en menos de \$ 2.586 millones que contrasta con el saldo positivo mayor de la serie obtenido en el año 2005 con \$ 824 millones. Los resultados negativos de la serie se explican a través de los aumentos en “Remuneraciones”, “Aportes”, “Empresas y Organismos Descentralizados Provinciales y Nacionales” y “Proveedores”.

La mayor brecha interanual se dio en los valores activos entre los cierres de los años 2005 y 2006, en donde se pasó de una existencias de \$ 2.259 millones a \$ 819 millones al año siguiente. Igual situación se dio con los valores pasivos que representaban al cierre del 2005 \$ 1.435 millones y que se redujeron al cierre del año siguiente a \$ 677 millones. Esto significa que en el año 2006 se cancelaron muchos de los pasivos existentes.

Pasando al análisis de los Valores No Exigibles, vemos que los activos presentan una evolución irregular a lo largo de la serie con un porcentaje de 3.734% en el 2010 y en el año 2013 fue del 589%, y en el último año de la serie fue de 1.132%. Respecto a los pasivos crecieron en el 2014 en relación al inicio de la serie en un 2.241%

concluyendo el ejercicio 2014 con una diferencia negativa de \$2.989 millones.

Entre los valores activos la mayor representatividad lo producen las “*Cuentas a Cobrar*” y entre los pasivos las deudas “*Bancarias y Financieras*” hasta el año 2006 y a partir del período 2007 hasta el actual los mayores valores se encuentran en el rubro *Otros que está conformado por créditos variados*.

Por su parte la diferencia entre activos y pasivos totales (exigibles y no exigibles) es negativa en el período 1991 hasta el 2005 inclusive; con su mayor valor en el ejercicio 2002 con \$ 1.327 millones. A partir del 2006 se revierte la tendencia acusando valores positivos con un máximo en el 2006 de \$ 892 millones. Concluye los últimos seis años de la serie con diferencias negativas, en el caso de los dos primeros años de \$ 590 millones, en el tercero de \$2.131 millones, el cuarto de \$2.930, el quinto de \$3.589 millones y el último año de la serie de \$5.576 millones.

Por el cambio metodológico en la apropiación de las erogaciones y con ello la determinación de los resultados financieros, a partir del 2002 no se computan más los residuos pasivos como diferencia entre el compromiso definitivo y las obligaciones liquidadas.

### ***III – Deuda Provincial***

El Estado de la Deuda Provincial en el período 1999 a 2014 muestra en pesos corrientes un crecimiento hasta el ejercicio 2002, para comenzar su descenso hasta el año 2007. El mayor valor corresponde al último año de la serie siendo de \$ 9.613 millones

Dentro de la misma el crecimiento destacable en los dieciséis años considerados, se dio con el sector financiero internacional que fue de 420% en el año 2012, en el año 2013 de 520% y en el último año de la serie 576%. Con respecto al sector financiero nacional en el año 2012 fue de menos 98,57% y al final de la serie no registra movimiento.

Por su parte la deuda flotante (obligaciones liquidadas e impagas) creció en un 1.746%.

La reglamentación de los límites del endeudamiento provincial que efectúa la Ley Nro. 12.510 (artículo 70º) en consonancia con los preceptos constitucionales (artículo 55º, inciso 12º), permite establecer que la misma se encuentra por debajo de las autorizaciones exigidas en la carta magna. Igual circunstancia se verifica en el cumplimiento por parte de la Provincia de las exigencias establecidas para el endeudamiento en la Ley Nacional de Responsabilidad Fiscal N° 25.917.

#### ***IV - Gasto Público Social***

El Gasto Público Social está constituido por las erogaciones del Estado en los sectores sociales. La definición de tales sectores no es del todo precisa, existiendo consenso en incluir en ellos a los gastos en Educación, Salud, Agua, Servicios Sanitarios y Saneamiento Ambiental, Vivienda y Promoción Social, también se incluyen Seguridad Social y Obras Sociales y las erogaciones en los sectores Trabajo, Cultura, Deporte y Turismo.

El Gasto Público Social constituye la masa de recursos financieros insumida en la retribución al personal ocupado, en la compra de bienes y servicios, en las transferencias de fondos a otros niveles públicos y privados y en las inversiones realizadas en todos los organismos estatales pertenecientes a algunos de los sectores sociales.

En la valorización del Gasto pueden surgir tres tipos de problemas. El primero se relaciona al costo de producción, pues puede ocultar una subvaloración del valor real cuando el Estado genera economías de escala en su producción, o a la inversa, una sobrevaloración cuando genera ineficiencias. El segundo es que en la imputación del Gasto no se considera la "calidad" de los bienes y servicios prestados por el Estado, aspecto de importancia para la evaluación de los gastos sociales. El tercero a considerar, es aquel en que los usuarios pueden considerar el bien o servicio recibido como poco útil.

Los Gastos Sociales están conformados por dos tipos de erogaciones: por un lado, aquellas que constituyen el costo de producción de bienes y servicios provistos públicamente (ej. Educación, Salud) y por otro, las transferencias monetarias (ej. Jubilaciones, Pensiones Sociales).

El Gasto Público Social no constituye un concepto simple de analizar ya que engloba diversos tipos de programas, su ejecución está a cargo de distintos niveles de gobierno y responde a varios objetivos. Muchas funciones son obligaciones mientras que otras, han sido incorporadas a la órbita natural de la acción estatal.

Fundamentalmente, se distinguen dos grandes objetivos económicos que el Estado persigue al gastar en sectores sociales: la eficiencia y la equidad. La eficiencia se refiere a una asignación (socialmente) correcta de los recursos, y la equidad a una asignación (socialmente) correcta del ingreso y la riqueza existente entre personas que componen una sociedad.

Estos objetivos deben verse como complementarios más que como sustitutos al justificar el Gasto Público Social. Si bien existen sobrados argumentos que justifican el Gasto Público Social, debe tenerse en cuenta que ello implica costos que deben ser considerados al momento de decidir su composición y magnitud.

Cabe resaltar que, tan importante como determinar el monto del Gasto Público Social y su composición sectorial es arbitrar los mecanismos para que se haga uso eficiente de las erogaciones destinadas a cada sector. Es importante saber en que medida el esfuerzo que hace la población al pagar sus impuestos tiene correlato en una adecuada provisión de bienes y servicios por parte del Estado.

La información incluida en el mismo surge de la Cuenta General de los Ejercicios y se presenta según clasificaciones funcional (hasta el año 2001) y programática (a partir del año 2002) de las erogaciones, haciendo una división entre lo que llamamos Gasto Público Social restringido y ampliado.

No se incorporan los gastos generales, entendiendo por tales aquellos indirectos que hacen a los servicios de apoyo necesarios para la prestación del gasto.

Los proyectos que se han incluido en los diferentes años son: Proyecto EMETA 1996 - 1997; Fondo Ayuda Escolar y Comedores Escolares 1996 - 1997; PRODYMES (Programa de Descentralización y Mejoramiento de la Educación Secundaria) desde 1998 hasta el 2005; PRISE (Programa de Reformas e Inversiones en el Sector de Educación) desde 1998 - 2004, PROMIN (Programa Materno Infantil) 1998



hasta 2007 y Plan Nacional de Manejo del Fuego desde 2006 a la actualidad.

Este trabajo abarca el período 1991 - 2014 del Gasto Público Social en pesos corrientes y en moneda actualizada a diciembre de 2014.

Las partidas correspondientes a Gasto Público Social en pesos corrientes han ido aumentando progresivamente hasta alcanzar el mayor monto en el año 2014 y en su composición interna se observa que los mayores valores corresponden al Sector Educación, siendo éste el que más programas abarca. Al inicio del período su participación era del 15% y en el 2014 del 41,6%; en el Sector Salud pasó de una participación de un 4,7% a 13%. Con respecto a Seguridad Social la participación que en 1991 fue del 16%, al finalizar fue del 40%, correspondiendo a estos tres sectores los porcentajes más significativos.

Finalmente, se aclara que las Erogaciones Totales corresponden a la totalidad del Sector Público Provincial.

**DIRECCIÓN GENERAL DE PROGRAMACIÓN Y ESTADÍSTICA HACENDAL**

***ANEXO***

## ANEXO I

## PROVINCIA DE SANTA FE

## COEFICIENTES UTILIZADOS PARA LA ACTUALIZACION A DICIEMBRE DE 2014

Indice de Precios Mixtos (50% Consumidor y 50% Mayorista)  
Base 1990 = 100

	PERIODO	INDICE	COEFICIENTE (1)	COEFICIENTE APLICADO (2)
1980	Diciembre 2014	1852,9001	384.265.758,3947	0,0038426576
	Promedio 1980	0,000048219234		
1981	Diciembre 2014	1852,9001	185.489.324,6309	0,0018548932
	Promedio 1981	0,0000099892544		
1982	Diciembre 2014	1852,9001	60.308.293,5606	0,0006030829
	Promedio 1982	0,0000307238017		
1983	Diciembre 2014	1852,9001	13.303.480,0365	1,3303480037
	Promedio 1983	0,00013927935		
1984	Diciembre 2014	1852,9001	1.898.681,9447	0,1898681945
	Promedio 1984	0,00097588754		
1985	Diciembre 2014	1852,9001	246.944,9117	24,6944911724
	Promedio 1985	0,00750329310		
1986	Diciembre 2014	1852,9001	139.778,6499	13,9778649905
	Promedio 1986	0,013255959		
1987	Diciembre 2014	1852,9001	61.518,2096	6,1518209616
	Promedio 1987	0,030119538		
1988	Diciembre 2014	1852,9001	12.883,4658	1,2883465806
	Promedio 1988	0,14382		
1989	Diciembre 2014	1852,9001	379,7059	0,0379705861
	Promedio 1989	4,87983		
1990	Diciembre 2014	1852,9001	18,5290	0,0018529001
	Promedio 1990	100,00		
1991	Diciembre 2014	1852,9001	7,7087	0,0007708719
	Promedio 1991	240,3642		
1992	Diciembre 2014	1852,9001	6,6922	6,6922429802
	Promedio 1992	276,8728		
1993	Diciembre 2014	1852,9001	6,3114	6,3114468579
	Promedio 1993	293,5777		
1994	Diciembre 2014	1852,9001	6,1626	6,1626257735
	Promedio 1994	300,6673		
1995	Diciembre 2014	1852,9001	5,8387	5,8386990570
	Promedio 1995	317,3481		
1996	Diciembre 2014	1852,9001	5,7313	5,7313442946
	Promedio 1996	323,2924		
1997	Diciembre 2014	1852,9001	5,7131	5,7130965921
	Promedio 1997	324,325		
1998	Diciembre 2014	1852,9001	5,7797	5,7797339439
	Promedio 1998	320,5857		
1999	Diciembre 2014	1852,9001	5,9272	5,9272127553
	Promedio 1999	312,609		
2000	Diciembre 2014	1852,9001	5,8392	5,8392013767
	Promedio 2000	317,3208		
2001	Diciembre 2014	1852,9001	5,9382	5,9382131399
	Promedio 2001	312,0299		
2002	Diciembre 2014	1852,9001	3,9739	3,9739171129
	Promedio 2002	466,2654		
2003	Diciembre 2014	1852,9001	3,4253	3,4253185778
	Promedio 2003	540,9424		
2004	Diciembre 2014	1852,9001	3,2367	3,2367491856
	Promedio 2004	572,4571		
2005	Diciembre 2014	1852,9001	2,9649	2,9649304095
	Promedio 2005	624,9388		
2006	Diciembre 2014	1852,9001	2,6794	2,6793966596
	Promedio 2006	691,5363		
2007	Diciembre 2014	1852,9001	2,4486	2,4485865584
	Promedio 2007	756,7223		
2008	Diciembre 2014	1852,9001	2,2109	2,2109385579
	Promedio 2008	838,0604		
2009	Diciembre 2014	1852,9001	2,0745	2,0745067460
	Promedio 2009	893,1762		
2010	Diciembre 2014	1852,9001	1,8473	1,8472966473
	Promedio 2010	1003,0333		
2011	Diciembre 2014	1852,9001	1,6626	1,6625757013
	Promedio 2011	1114,4756		
2012	Diciembre 2014	1852,9001	1,4937	1,4937414277
	Promedio 2012	1240,4423		
2013	Diciembre 2014	1852,9001	1,3345	1,3345249290
	Promedio 2013	1388,4342		
2014	Promedio 2014	1852,9001	1,0756	1,0755564275
	Promedio 2014	1722,7363		

## NOTAS:

- (1) No contempla los cambios de moneda.  
(2) Contempla la conversión monetaria.

Ley 18.188	Pesos Argentinos	Austres	Pesos
1970-1982	1983-1984	1985-1991	1992-2014
100.000.000.000	10.000.000	10.000	1

DIRECCION GENERAL DE PROGRAMACION Y ESTADISTICA HACENDAL

# ***SECTOR PUBLICO PROVINCIAL***

- 1.- Esquema Ahorro - Inversión  
Financiamiento**
- 2.- Recursos**
- 3.- Erogaciones Clase Objeto**
- 4.- Erogaciones por Finalidad - Función**

Período: 1991 - 2014



## PROVINCIA DE SANTA FE

### Sector Público Provincial - Evolución del Resultado Económico y Financiero

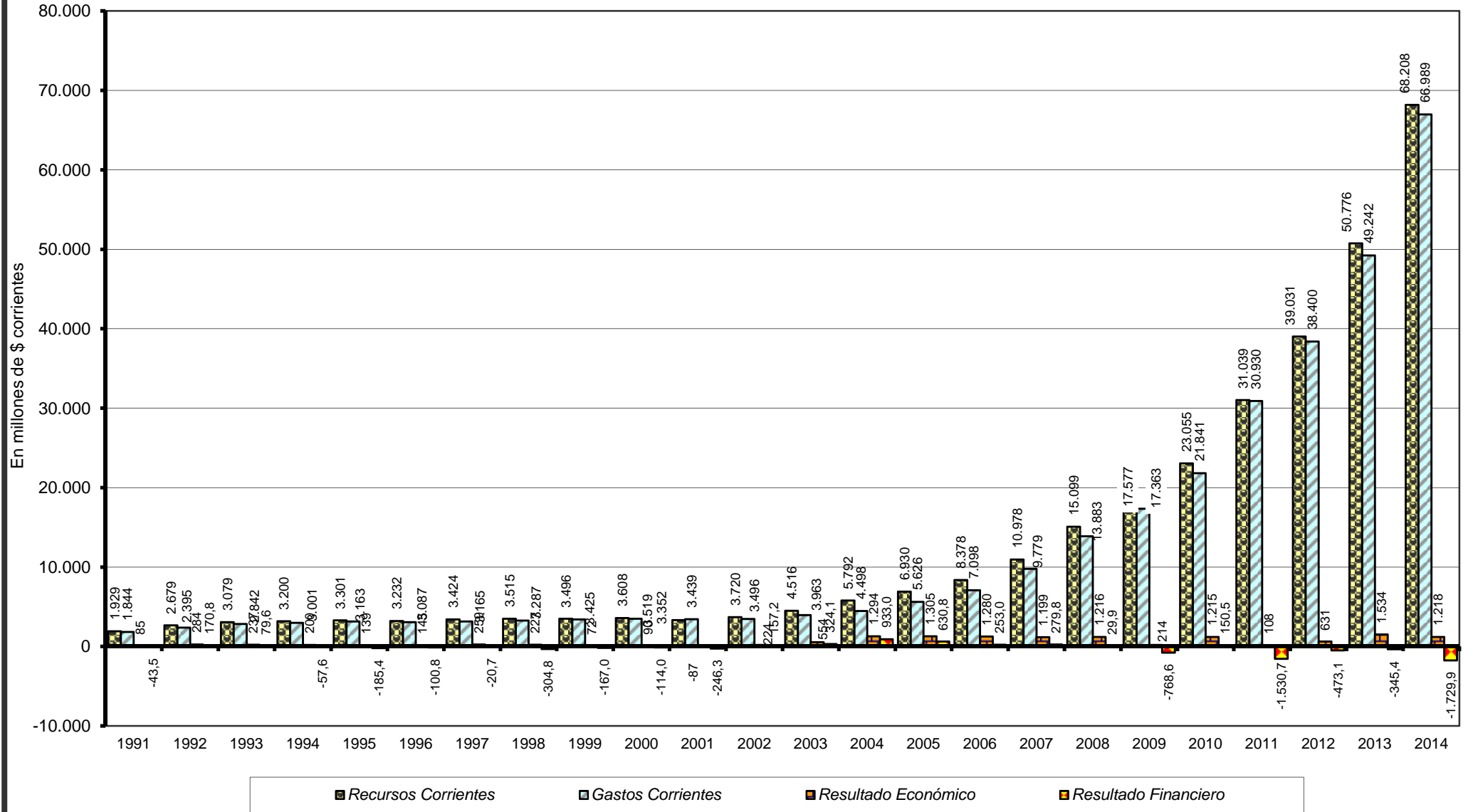

**PROVINCIA DE SANTA FE**  
Sector Público Provincial - Evolución del Resultado Financiero antes de las Contribuciones

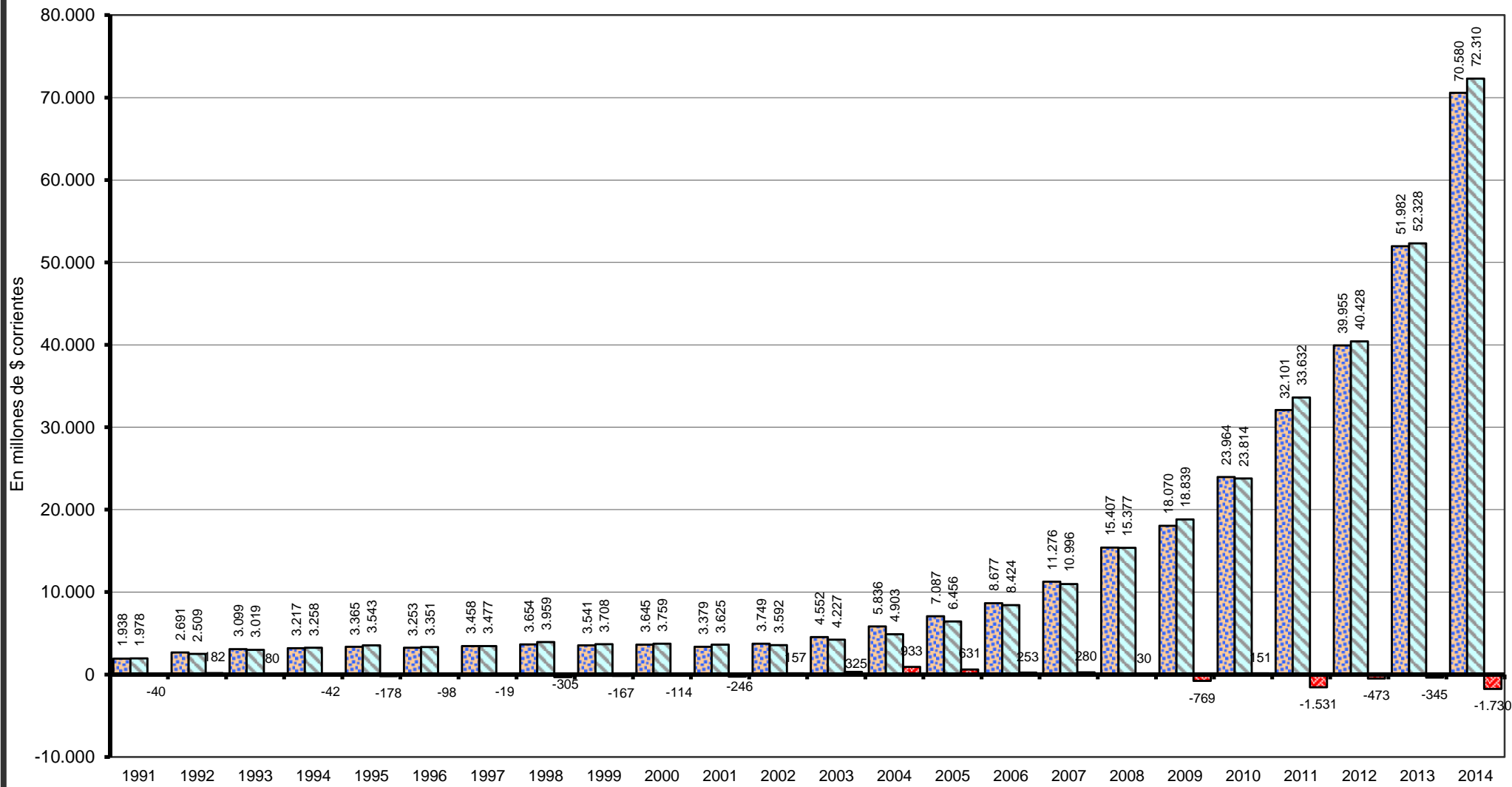

Total de Recursos
  Total de Gastos
  Rdo. Financ. sin Contrib.

## PROVINCIA DE SANTA FE

### Sector Público Provincial - Evolución del Resultado Financiero

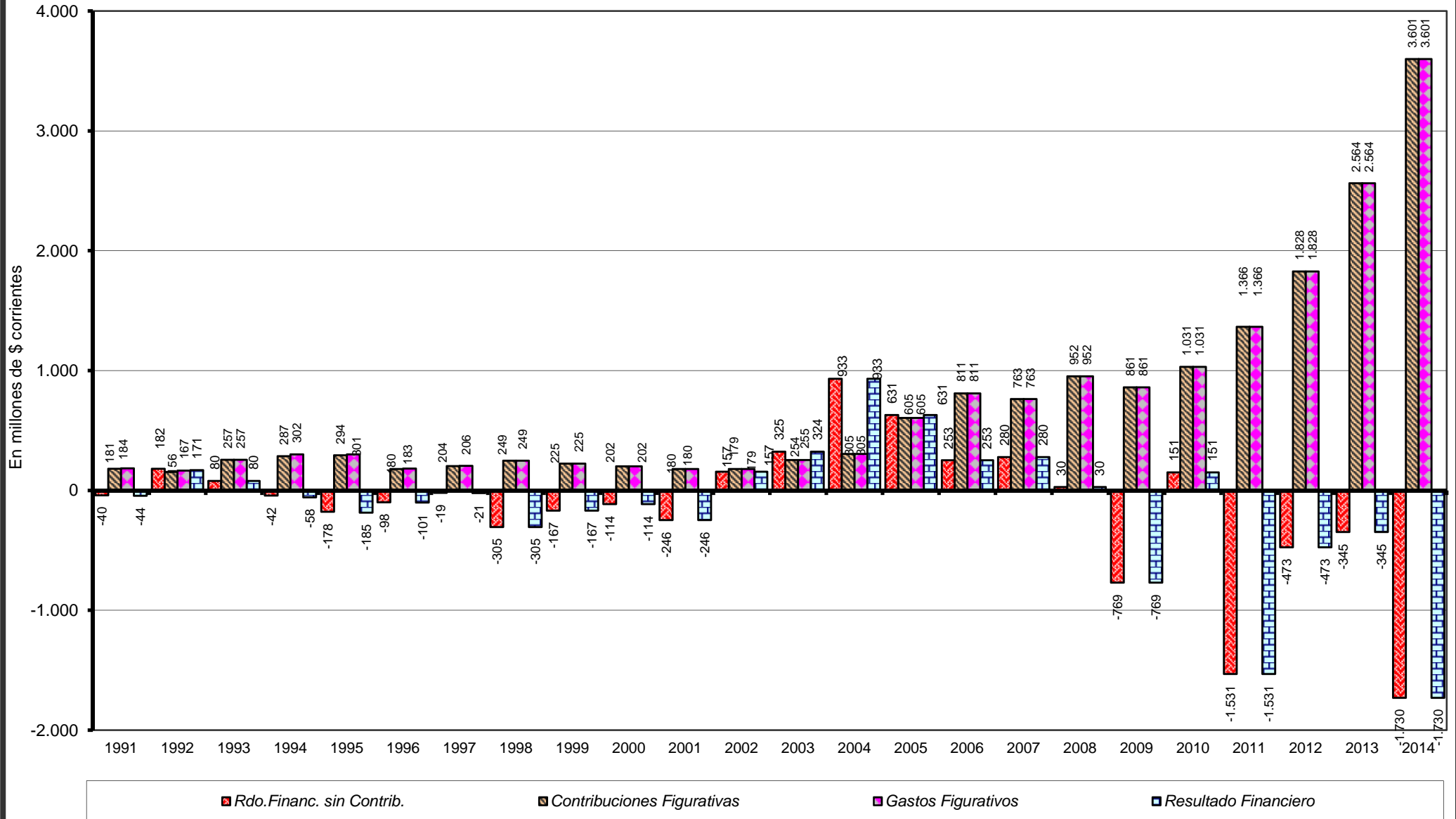



## PROVINCIA DE SANTA FE

### Sector Público Provincial - Evolución del Resultado Final

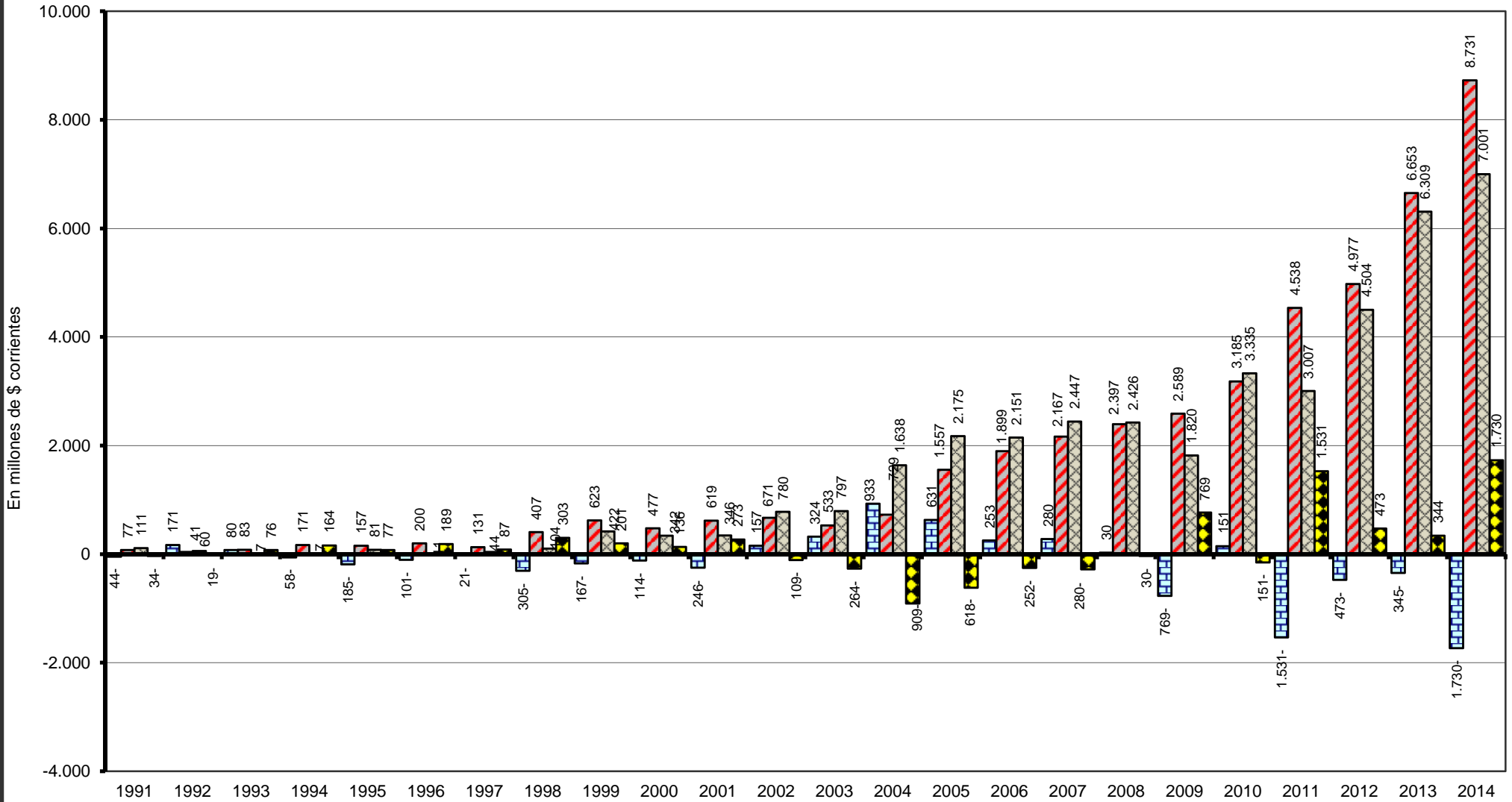

■ Resultado Financiero

■ Fuentes Financieras

■ Aplicaciones Financieras

■ Financiamiento Neto

**PROVINCIA DE SANTA FE**

Esquema Ahorro-Inversión y Financiamiento del SECTOR PUBLICO PROVINCIAL

Año 1991 = 100

CONCEPTOS	1991	1992	1993	1994	1995	1996	1997	1998	1999	2000	2001	2002	2003	2004	2005	2006	2007	2008	2009	2010	2011	2012	2013	2014
<b>RECURSOS CORRIENTES</b>	100,00	138,86	159,62	165,88	171,13	167,56	177,46	182,19	181,24	187,05	173,73	192,83	234,12	300,24	359,24	434,30	569,08	782,68	911,12	1.195,10	1.608,93	2.023,24	2.632,03	3.535,63
Ingresos Tributarios	100,00	136,07	161,72	171,60	166,98	174,54	205,53	225,63	217,20	218,83	190,63	221,42	277,90	390,27	461,61	551,84	707,37	891,10	978,75	1.352,96	1.793,43	2.244,05	3.019,76	4.125,06
Contribuciones Seguridad Social	100,00	146,42	153,33	157,49	173,11	197,34	186,34	185,73	195,52	212,31	213,39	216,35	215,95	224,64	268,67	372,74	545,98	820,44	1.045,36	1.308,49	1.939,30	2.479,05	3.188,81	4.253,12
Ingresos No Tributarios	100,00	150,69	190,78	200,77	220,90	188,68	37,85	74,26	77,53	83,85	71,62	66,96	68,40	131,93	116,76	195,44	234,79	852,83	1.073,34	1.258,97	1.735,92	2.063,56	2.610,30	3.316,00
Otros Ingresos Corrientes	100,00	137,47	151,07	149,87	166,58	129,80	146,41	113,33	121,15	129,36	139,34	148,63	191,60	192,59	252,19	276,66	367,78	509,72	646,47	772,86	986,17	1.270,06	1.475,60	1.899,61
<b>GASTOS CORRIENTES</b>	100,00	129,86	154,09	162,70	171,49	167,40	171,61	178,25	185,70	190,80	186,45	189,55	214,88	243,88	305,04	384,87	530,24	752,75	941,48	1.184,26	1.677,14	2.082,18	2.670,02	3.632,36
Remuneraciones	100,00	138,34	166,45	177,37	184,42	183,26	184,24	188,09	201,84	211,39	198,72	195,41	203,83	243,06	318,61	418,21	571,61	786,27	975,26	1.195,18	1.735,31	2.199,54	2.807,02	3.830,87
Otros Gastos de Consumo	100,00	129,24	145,07	145,55	165,42	145,23	139,08	138,27	143,15	144,74	153,96	154,88	195,01	218,75	274,35	313,76	427,29	545,65	722,16	970,21	1.161,88	1.533,13	1.928,86	2.617,28
Rentas de la Propiedad	100,00	2,15	2,35	7,26	13,20	33,11	51,30	65,37	81,46	131,08	114,57	171,39	166,17	125,32	184,73	186,21	154,50	114,85	86,52	52,48	71,02	62,39	63,06	77,81
Prestaciones de la Seguridad Social	100,00	133,01	162,08	166,09	174,51	182,94	196,90	205,69	205,61	207,32	208,18	210,44	214,05	224,72	274,63	352,61	483,26	689,15	908,75	1.178,49	1.739,38	2.224,22	2.879,83	4.018,85
Otros Gastos Corrientes	100,00	129,41	155,93	175,75	173,36	169,21	185,39	22.232,56	3.101,99	2.120,93	1.714,62	917,28	87,38	1.160,80	1.932,93	24.800,16	4.941,66	303.969,32	291.479,34	341.821,65	631.775,33	577.577,48	807.357,74	962.752,13
Transferencias Corrientes	100,00	129,41	155,93	175,75	173,36	169,21	185,39	204,34	198,91	193,73	208,55	283,82	323,45	365,36	446,83	686,87	844,86	1.075,25	1.344,80	1.891,81	2.248,09	2.882,19	3.942,66	
<b>RESULTADO ECONOMICO</b>	<b>100,00</b>	<b>334,26</b>	<b>279,54</b>	<b>235,05</b>	<b>163,38</b>	<b>170,91</b>	<b>304,53</b>	<b>267,70</b>	<b>84,41</b>	<b>105,50</b>	<b>-102,46</b>	<b>264,05</b>	<b>651,90</b>	<b>1.524,34</b>	<b>1.536,46</b>	<b>1.507,87</b>	<b>1.412,44</b>	<b>1.432,57</b>	<b>251,72</b>	<b>1.430,68</b>	<b>127,51</b>	<b>743,19</b>	<b>1.806,95</b>	<b>1.434,78</b>
<b>RECURSOS DE CAPITAL</b>	100,00	134,66	213,86	184,16	707,61	223,13	381,73	1.544,05	494,06	407,11	304,08	322,72	396,10	483,91	1.733,32	3.314,71	3.294,38	3.410,62	5.465,73	10.071,69	11.775,58	10.235,51	13.369,78	26.290,14
<b>GASTOS DE CAPITAL</b>	100,00	85,13	132,38	192,90	284,23	196,85	233,34	501,96	211,84	179,69	139,63	72,24	197,72	303,06	620,87	991,79	909,98	1.117,45	1.103,39	1.475,54	2.020,22	1.516,39	2.307,87	3.978,75
Inversión Real Directa	100,00	85,24	132,04	209,63	226,24	182,77	193,19	213,12	180,71	190,27	145,56	75,96	205,13	329,05	657,55	971,87	880,82	1.020,63	875,01	1.077,94	1.635,24	1.334,35	2.064,83	3.296,99
Transferencias de Capital	100,00	368,85	890,31	698,29	2.929,44	1.684,20	3.321,01	2.702,96	2.958,62	1.396,14	1.346,59	617,59	2.718,49	2.515,17	6.127,85	13.396,85	14.731,22	26.222,49	25.956,58	44.056,34	61.606,33	41.255,76	65.344,49	142.614,26
Inversión Financiera	100,00	70,86	97,29	88,77	432,35	191,91	275,04	1.770,76	227,12	70,42	52,97	28,14	40,40	72,27	179,67	486,27	379,88	363,41	987,97	1.307,87	969,42	459,83	414,18	515,17
<b>TOTAL DE RECURSOS</b>	<b>100,00</b>	<b>138,84</b>	<b>159,87</b>	<b>165,97</b>	<b>173,63</b>	<b>167,82</b>	<b>178,41</b>	<b>188,53</b>	<b>182,70</b>	<b>188,07</b>	<b>174,34</b>	<b>193,43</b>	<b>234,87</b>	<b>301,10</b>	<b>365,64</b>	<b>447,71</b>	<b>581,76</b>	<b>794,91</b>	<b>932,33</b>	<b>1.236,43</b>	<b>1.656,26</b>	<b>2.061,47</b>	<b>2.682,02</b>	<b>3.641,57</b>
<b>TOTAL DE GASTOS</b>	<b>100,00</b>	<b>126,83</b>	<b>152,63</b>	<b>164,74</b>	<b>179,11</b>	<b>169,39</b>	<b>175,79</b>	<b>200,14</b>	<b>187,47</b>	<b>190,05</b>	<b>183,28</b>	<b>181,62</b>	<b>213,72</b>	<b>247,88</b>	<b>326,39</b>	<b>425,90</b>	<b>555,92</b>	<b>777,41</b>	<b>952,43</b>	<b>1.203,95</b>	<b>1.700,33</b>	<b>2.043,92</b>	<b>2.645,53</b>	<b>3.655,78</b>
<b>RDO. FCIERO. ANTES DE CONTRIB.</b>	<b>-100,00</b>	<b>457,82</b>	<b>200,18</b>	<b>-104,92</b>	<b>-446,13</b>	<b>-246,24</b>	<b>-47,74</b>	<b>-765,56</b>	<b>-419,80</b>	<b>-286,44</b>	<b>-618,99</b>	<b>393,93</b>	<b>816,59</b>	<b>2.344,42</b>	<b>1.585,49</b>	<b>636,49</b>	<b>703,16</b>	<b>75,20</b>	<b>-1.931,65</b>	<b>378,34</b>	<b>-3.847,11</b>	<b>-1.189,05</b>	<b>-868,08</b>	<b>-4.347,87</b>
<b>CONTRIBUCIONES FIGURATIVAS</b>	100,00	86,22	142,37	158,67	162,52	99,66	113,01	137,60	124,82	111,82	99,65	99,30	140,80	169,15	334,94	449,06	422,64	527,24	476,83	571,00	756,48	1.012,03	1.419,74	1.993,79
<b>GASTOS FIGURATIVOS</b>	100,00	90,62	139,48	164,05	163,51	99,18	111,61	134,89	122,28	109,55	97,63	97,05	138,38	165,61	328,14	440,05	414,06	516,54	467,15	559,41	741,12	991,49	1.390,92	1.953,31
<b>RESULTADO FINANCIERO</b>	<b>-100,00</b>	<b>392,43</b>	<b>182,97</b>	<b>-132,32</b>	<b>-425,95</b>	<b>-231,62</b>	<b>-47,45</b>	<b>-700,10</b>	<b>-383,72</b>	<b>-261,81</b>	<b>-565,78</b>	<b>361,08</b>	<b>744,52</b>	<b>2.143,34</b>	<b>1.449,20</b>	<b>581,32</b>	<b>642,71</b>	<b>68,73</b>	<b>-1.765,59</b>	<b>345,81</b>	<b>-3.516,40</b>	<b>-1.086,83</b>	<b>-793,46</b>	<b>-3.974,11</b>
<b>FUENTES FINANCIERAS</b>	100,00	52,83	107,94	220,44	203,27	258,10	169,14	526,57	805,26	616,80	800,71	867,82	688,71	942,01	2.012,36	2.454,96	2.801,38	3.098,19	3.346,32	4.116,96	5.866,32	6.434,28	8.601,20	11.286,57
<b>APLICACIONES FINANCIERAS</b>	100,00	53,81	6,68	6,21	72,53	9,75	39,28	93,57	380,38	307,68	311,75	702,55	717,93	1.475,68	1.959,23	1.937,70	2.204,15	2.185,89	1.639,49	3.004,46	2.708,97	4.057,47	5.683,75	6.306,52
<b>CONTR.FIG. P/APLICAC. FINANCIERAS</b>													100,00	99,72	103,35	107,43	111,90	114,17	122,89	139,51	153,89	152,97	221,92	12,35
<b>GASTOS FIG. P/ APLICAC.FINANCIERAS</b>													100,00	99,73	103,35	107,44	111,91	114,17	122,90	139,52	153,90	152,99	221,94	12,35
<b>FINANCIAMIENTO NETO</b>	<b>-100,00</b>	<b>-56,05</b>	<b>226,09</b>	<b>486,20</b>	<b>227,99</b>	<b>561,09</b>	<b>259,21</b>	<b>901,69</b>	<b>596,25</b>	<b>402,86</b>	<b>812,18</b>	<b>-322,66</b>	<b>-785,09</b>	<b>-2.702,35</b>	<b>-1.837,11</b>	<b>-748,75</b>	<b>-831,35</b>	<b>-88,90</b>	<b>2.283,78</b>	<b>-447,31</b>	<b>4.548,45</b>	<b>1.405,81</b>	<b>1.022,24</b>	<b>5.140,49</b>

NOTA: Sector Público Provincial comprende Administ. Central (incluye Cuentas Especiales), Organismos Descentr., Institutos de Seg. Social y Empresas.

DIRECCION GENERAL DE PROGRAMACION Y ESTADISTICA HACENDAL

**PROVINCIA DE SANTA FE**  
**RECURSOS DEL SECTOR PUBLICO PROVINCIAL**

En miles de pesos corrientes

RUBROS	1991	1992	1993	1994	1995	1996	1997	1998	1999	2000	2001	2002	2003	2004	2005	2006	2007	2008	2009	2010	2011	2012	2013	2014
<b>RECURSOS CORRIENTES</b>	<b>1.929.154</b>	<b>2.678.746</b>	<b>3.079.236</b>	<b>3.200.117</b>	<b>3.301.344</b>	<b>3.232.449</b>	<b>3.423.528</b>	<b>3.514.684</b>	<b>3.496.460</b>	<b>3.608.482</b>	<b>3.351.551</b>	<b>3.719.938</b>	<b>4.516.461</b>	<b>5.792.153</b>	<b>6.930.327</b>	<b>8.378.343</b>	<b>10.978.348</b>	<b>15.099.019</b>	<b>17.576.939</b>	<b>23.055.384</b>	<b>31.038.653</b>	<b>39.031.349</b>	<b>50.775.893</b>	<b>68.207.761</b>
<b>INGRESOS TRIBUTARIOS</b>	1.041.258	1.416.872	1.683.888	1.786.781	1.738.645	1.817.398	2.140.124	2.349.393	2.261.585	2.278.559	1.984.999	2.305.545	2.893.644	4.063.726	4.806.584	5.746.038	7.365.580	9.278.667	10.191.323	14.087.799	18.674.203	23.366.336	31.443.496	42.952.568
De Jurisdicción Provincial	442.938	648.922	754.285	850.788	754.318	747.217	908.881	928.951	885.213	899.121	749.654	839.365	1.091.347	1.379.822	1.600.285	1.886.644	2.359.262	3.010.161	3.387.214	4.986.670	6.643.207	8.161.649	11.644.520	15.814.646
Inmobiliario	116.441	151.671	149.005	184.642	176.160	173.869	186.563	186.140	202.453	214.128	179.037	203.403	224.605	253.239	231.190	245.224	244.149	266.727	259.516	557.291	566.888	678.664	1.133.125	1.454.215
Patente Unica s/Vehículo	6.695	6.768	6.430	6.862	7.784	5.074	6.379	6.530	6.938	8.799	7.865	11.272	6.805	9.122	12.367	15.719	19.472	24.994	28.750	41.760	53.908	64.408	80.267	102.597
Sellos y Tasas Retrib. de Serv.	92.139	137.740	179.644	172.501	128.151	122.675	138.885	147.633	146.881	144.232	126.186	116.271	142.689	186.027	223.626	274.522	363.544	433.801	438.597	611.180	873.052	989.985	1.289.066	1.611.621
Ingresos Brutos	222.843	346.984	414.556	482.671	412.289	425.736	479.418	493.413	434.208	433.484	380.831	459.753	658.913	853.691	1.050.117	1.270.293	1.667.454	2.263.900	2.645.620	3.759.411	5.130.885	6.406.346	9.112.205	12.608.177
Otros Tributos de Origen Provincial	4.820	5.759	4.650	4.112	29.934	19.863	97.636	95.235	94.733	98.478	55.735	48.666	58.335	77.743	82.985	80.886	64.644	20.740	14.733	17.029	18.474	22.245	29.858	38.035
De Jurisdicción Nacional	598.320	767.950	929.603	935.993	984.327	1.070.181	1.231.243	1.420.442	1.376.372	1.379.438	1.235.345	1.466.180	1.802.297	2.683.904	3.206.299	3.859.394	5.006.318	6.268.506	6.804.109	9.101.129	12.030.995	15.204.688	19.798.975	27.137.923
Ganancias							275.535	336.050	366.793	365.972	348.594	320.131	590.820	901.551	1.136.877	1.378.984	1.791.381	2.278.656	2.363.300	3.297.790	4.637.510	5.948.605	7.907.875	11.544.009
Activos							1.933	546	225	367	262	170	132	71	57	129	147	113	103	61	64	77	46	87
Bienes Personales							22.374	42.786	31.269	34.378	29.828	29.679	88.843	91.970	100.508	114.614	137.468	186.654	223.364	285.101	325.498	401.418	569.107	795.401
Valor Agregado							599.740	681.609	603.601	580.983	466.392	406.818	602.733	974.066	1.227.118	1.585.630	2.184.858	2.791.596	3.059.704	4.093.010	5.355.319	6.831.483	8.852.722	11.624.539
Internos Unificados							59.521	55.851	52.301	50.875	51.146	62.215	77.164	123.170	151.895	172.871	200.296	236.059	284.600	398.655	461.570	557.575	680.583	949.603
Combustibles Líquidos	5.627	21.868	30.159	29.622	21.729	31.255	39.786	91.662	89.089	91.562	77.283	89.495	63.601	62.996	70.990	82.837	104.161	125.033	168.679	237.584	300.904	394.750	532.874	711.851
Consumo Energía Eléctrica																		15.982	13.535	13.842	13.494			
Otros Tributos de Origen Nacional	547.432	710.305	761.570	766.013	725.932	790.462	23.865	24.292	16.874	22.931	10.978	169.979	213.307	363.657	350.902	352.821	415.516	479.832	516.882	603.892	764.788	885.793	1.071.564	1.330.771
Rég. de Garantía y Fondos Nac.	45.261	35.777	137.874	140.358	236.666	248.464	205.266	187.646	188.253	198.471	233.822	385.307	165.616	166.363	167.879	171.489	172.454	170.524	171.489	171.489	171.489	171.489	171.489	171.489
Otros							3.223	27.967	33.899	17.040	2.386		81	60	73	19	36	41	7	12	10	4	12.715	10.173
<b>CONTRIBUCIONES SEG. SOCIAL</b>	284.316	416.297	435.935	447.764	492.187	561.072	529.791	528.063	555.896	603.640	606.688	615.127	613.971	638.684	763.865	1.059.745	1.552.300	2.332.644	2.972.128	3.720.258	5.513.743	7.048.344	9.066.303	12.092.301
<b>INGRESOS NO TRIBUTARIOS</b>	119.826	180.570	228.605	240.578	264.697	226.083	45.349	88.984	92.901	100.477	85.824	80.239	81.964	158.091	139.910	234.186	281.335	1.021.912	1.286.144	1.508.575	2.080.081	2.472.687	3.127.823	3.973.430
<b>OTROS INGRESOS CORRIENTES</b>	483.754	665.007	730.808	724.994	805.815	627.896	708.264	548.244	586.078	625.806	674.040	719.027	926.882	931.653	1.219.968	1.338.374	1.779.133	2.465.796	3.127.344	3.738.751	4.770.626	6.143.982	7.138.271	9.188.461
<b>RECURSOS DE CAPITAL</b>	<b>9.024</b>	<b>12.152</b>	<b>19.299</b>	<b>16.619</b>	<b>63.855</b>	<b>20.135</b>	<b>34.447</b>	<b>139.335</b>	<b>44.584</b>	<b>36.738</b>	<b>27.440</b>	<b>29.122</b>	<b>35.744</b>	<b>43.668</b>	<b>156.415</b>	<b>299.120</b>	<b>297.285</b>	<b>307.775</b>	<b>493.228</b>	<b>908.869</b>	<b>1.062.628</b>	<b>923.652</b>	<b>1.206.489</b>	<b>2.372.422</b>
<b>CONTRIBUCIONES FIGURATIVAS</b>	<b>180.600</b>	<b>155.717</b>	<b>257.125</b>	<b>286.565</b>	<b>293.513</b>	<b>179.977</b>	<b>204.089</b>	<b>248.514</b>	<b>225.422</b>	<b>201.955</b>	<b>179.973</b>	<b>179.340</b>	<b>254.283</b>	<b>305.483</b>	<b>604.907</b>	<b>811.001</b>	<b>763.283</b>	<b>952.193</b>	<b>861.147</b>	<b>1.031.223</b>	<b>1.366.200</b>	<b>1.827.731</b>	<b>2.564.055</b>	<b>3.600.777</b>
<b>FUENTES FINANCIERAS</b>	<b>77.354</b>	<b>40.868</b>	<b>83.496</b>	<b>170.516</b>	<b>157.238</b>	<b>199.653</b>	<b>130.833</b>	<b>407.321</b>	<b>622.899</b>	<b>477.121</b>	<b>619.384</b>	<b>671.295</b>	<b>532.743</b>	<b>728.681</b>	<b>1.556.643</b>	<b>1.899.009</b>	<b>2.166.982</b>	<b>2.396.575</b>	<b>2.588.509</b>	<b>3.184.631</b>	<b>4.537.833</b>	<b>4.977.173</b>	<b>6.653.376</b>	<b>8.730.611</b>
<b>CONTR.FIG. P/APLICAC. FINANCIERAS</b>													6.464	6.446	6.680	6.944	7.233	7.380	7.944	9.018	9.947	9.888	14.345	798
<b>TOTAL GENERAL DE RECURSOS</b>	<b>2.196.132</b>	<b>2.887.483</b>	<b>3.439.156</b>	<b>3.673.817</b>	<b>3.815.950</b>	<b>3.632.214</b>	<b>3.792.897</b>	<b>4.309.854</b>	<b>4.389.365</b>	<b>4.324.296</b>	<b>4.178.348</b>	<b>4.599.695</b>	<b>5.345.694</b>	<b>6.876.431</b>	<b>9.254.973</b>	<b>11.394.418</b>	<b>14.213.131</b>	<b>18.762.942</b>	<b>21.527.767</b>	<b>28.189.125</b>	<b>38.015.262</b>	<b>46.769.794</b>	<b>61.214.158</b>	<b>82.912.368</b>

NOTA: Sector Público Provincial comprende Administ. Central (incluye Cuentas Especiales), Organismos Descentr., Institutos de Seg. Social y Empresas.

**DIRECCION GENERAL DE PROGRAMACION Y ESTADISTICA HACENDAL**

# PROVINCIA DE SANTA FE

## Sector Público Provincial - Evolución del Total de Recursos

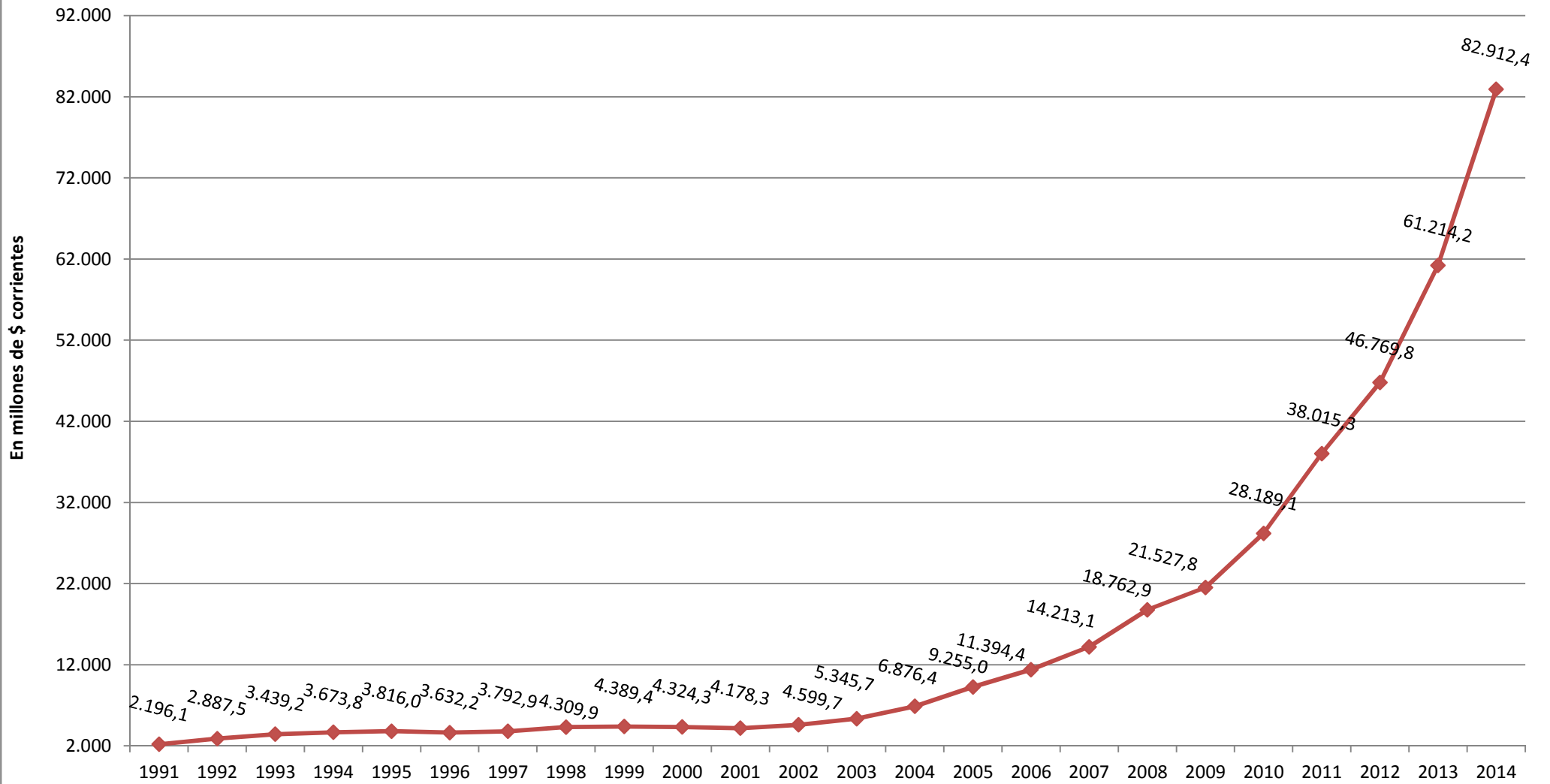

*Dirección General de Programación y Estadística Hacendal*

# PROVINCIA DE SANTA FE

## Sector Público Provincial - Evolución de los Ingresos Tributarios

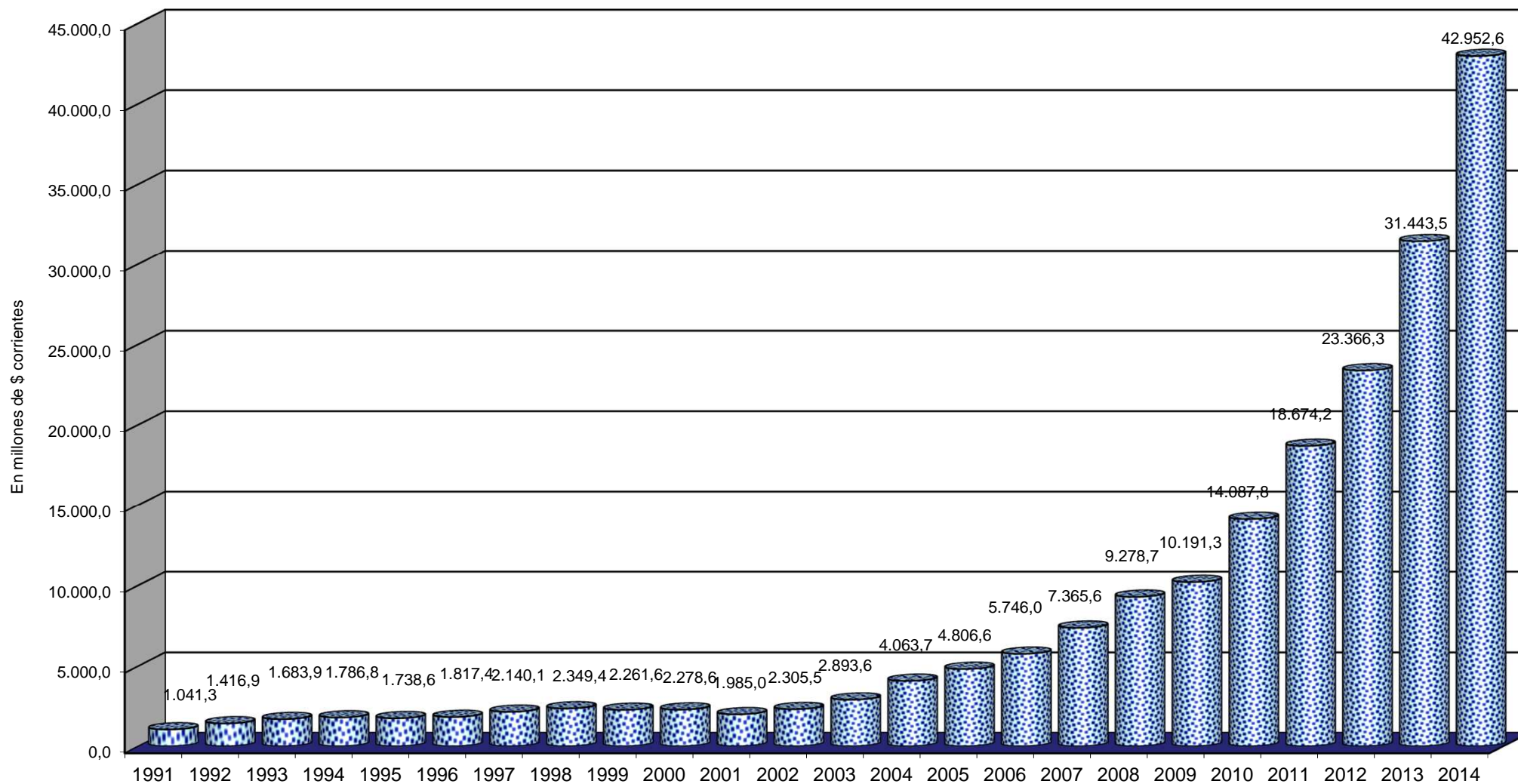

**PROVINCIA DE SANTA FE**  
**EVOLUCION DE LOS RECURSOS DEL SECTOR PUBLICO PROVINCIAL**  
 1991=100

RUBROS	1991	1992	1993	1994	1995	1996	1997	1998	1999	2000	2001	2002	2003	2004	2005	2006	2007	2008	2009	2010	2011	2012	2013	2014
<b>RECURSOS CORRIENTES</b>	<b>100,00</b>	<b>138,86</b>	<b>159,62</b>	<b>165,88</b>	<b>171,13</b>	<b>167,56</b>	<b>177,46</b>	<b>182,19</b>	<b>181,24</b>	<b>187,05</b>	<b>173,73</b>	<b>192,83</b>	<b>234,12</b>	<b>300,24</b>	<b>359,24</b>	<b>434,30</b>	<b>569,08</b>	<b>782,68</b>	<b>911,12</b>	<b>1.195,10</b>	<b>1.608,93</b>	<b>2.023,24</b>	<b>2.632,03</b>	<b>3.535,63</b>
<b>INGRESOS TRIBUTARIOS</b>	100,00	136,07	161,72	171,60	166,98	174,54	205,53	225,63	217,20	218,83	190,63	221,42	277,90	390,27	461,61	551,84	707,37	891,10	978,75	1.352,96	1.793,43	2.244,05	3.019,76	4.125,06
De Jurisdicción Provincial	100,00	146,50	170,29	192,08	170,30	168,70	205,19	209,72	199,85	202,99	169,25	189,50	246,39	311,52	361,29	425,94	532,64	679,59	764,72	1.125,82	1.499,81	1.842,62	2.628,93	3.570,40
Inmobiliario	100,00	130,26	127,97	158,57	151,29	149,32	160,22	159,86	173,87	183,89	153,76	174,68	192,89	217,48	198,55	210,60	209,68	229,07	222,87	478,60	486,85	582,84	973,13	1.248,89
Patente Unica s/Vehículo	100,00	101,09	96,04	102,49	116,27	75,79	95,28	97,54	103,63	131,43	117,48	168,36	101,64	136,25	184,72	234,79	290,84	373,32	429,42	623,75	805,20	962,03	1.198,91	1.532,45
Sellos y Tasas Retrib. de Serv.	100,00	149,49	194,97	187,22	139,08	133,14	150,73	160,23	159,41	156,54	136,95	126,19	154,86	201,90	242,70	297,94	394,56	470,81	476,02	663,32	947,54	1.074,45	1.399,04	1.749,12
Ingresos Brutos	100,00	155,71	186,03	216,60	185,01	191,05	215,14	221,42	194,85	194,52	170,90	206,31	295,68	383,09	471,24	570,04	748,26	1.015,92	1.187,21	1.687,02	2.302,47	2.874,82	4.089,07	5.657,87
Otros Tributos de Origen Provincial	100,00	119,48	96,47	85,31	621,04	412,10	2.025,64	1.975,83	1.965,41	2.043,11	1.156,33	1.009,67	1.210,27	1.612,93	1.721,68	1.678,13	1.341,16	430,28	305,66	353,30	383,28	461,52	619,45	789,10
De Jurisdicción Nacional	100,00	128,35	155,37	156,44	164,52	178,86	205,78	237,41	230,04	230,55	206,47	245,05	301,23	448,57	535,88	645,04	836,73	1.047,68	1.137,20	1.521,11	2.010,80	2.541,23	3.309,09	4.535,69
Ganancias							100,00	121,96	133,12	132,82	126,52	116,19	214,43	327,20	412,61	500,47	650,15	826,99	857,71	1.196,87	1.683,09	2.158,93	2.870,01	4.189,67
Activos							100,00	28,25	11,64	18,99	13,55	8,79	6,83	3,67	2,93	6,66	7,60	5,82	5,31	3,15	3,30	3,97	2,40	4,48
Bienes Personales							100,00	191,23	139,76	153,65	133,32	132,65	397,08	411,06	449,22	512,27	614,41	834,24	998,32	1.274,25	1.454,80	1.794,13	2.543,61	3.555,02
Valor Agregado							100,00	113,65	100,64	96,87	77,77	67,83	100,50	162,41	204,61	264,39	364,30	465,47	510,17	682,46	892,94	1.139,07	1.476,09	1.938,26
Internos Unificados																								
Combustibles Líquidos	100,00	388,63	535,97	526,43	386,16	555,45	707,06	1.628,97	1.583,24	1.627,19	1.373,43	1.590,46	1.130,28	1.119,52	1.261,60	1.472,13	1.851,09	2.222,01	2.997,68	4.222,21	5.347,50	7.015,29	9.469,95	12.650,62
Consumo Energía Eléctrica																								
Otros Tributos de Origen Nacional	100,00	129,75	139,12	139,93	132,61	144,39	4,36	4,44	3,08	4,19	2,01	31,05	38,97	66,43	64,10	64,45	75,90	87,65	94,42	110,31	139,70	161,81	195,74	243,09
Rég. de Garantía y Fondos Nac.	100,00	79,05	304,62	310,11	522,89	548,96	453,52	414,59	415,93	438,50	516,61	851,30	365,91	367,56	370,91	378,89	381,02	376,76	378,89	378,89	378,89	378,89	378,89	378,89
Otros							100,00		867,73	1.051,78	528,70	74,03	2,51	1,86	2,26	0,60	1,12	1,29	0,21	0,36	0,32	0,12	394,50	315,64
<b>CONTRIBUCIONES SEG. SOCIAL</b>	100,00	146,42	153,33	157,49	173,11	197,34	186,34	185,73	195,52	212,31	213,39	216,35	215,95	224,64	268,67	372,74	545,98	820,44	1.045,36	1.308,49	1.939,30	2.479,05	3.188,81	4.253,12
<b>INGRESOS NO TRIBUTARIOS</b>	100,00	150,69	190,78	200,77	220,90	188,68	37,85	74,26	77,53	83,85	71,62	66,96	68,40	131,93	116,76	195,44	234,79	852,83	1.073,34	1.258,97	1.735,92	2.063,56	2.610,30	3.316,00
<b>OTROS INGRESOS CORRIENTES</b>	100,00	137,47	151,07	149,87	166,58	129,80	146,41	113,33	121,15	129,36	139,34	148,63	191,60	192,59	252,19	276,66	367,78	509,72	646,47	772,86	986,17	1.270,06	1.475,60	1.899,61
<b>RECURSOS DE CAPITAL</b>	<b>100,00</b>	<b>134,66</b>	<b>213,86</b>	<b>184,16</b>	<b>707,61</b>	<b>223,13</b>	<b>381,73</b>	<b>1.544,05</b>	<b>494,06</b>	<b>407,11</b>	<b>304,08</b>	<b>322,72</b>	<b>396,10</b>	<b>483,91</b>	<b>1.733,32</b>	<b>3.314,71</b>	<b>3.294,38</b>	<b>3.410,62</b>	<b>5.465,73</b>	<b>10.071,69</b>	<b>11.775,58</b>	<b>10.235,51</b>	<b>13.369,78</b>	<b>26.290,14</b>
<b>CONTRIBUCIONES FIGURATIVAS</b>	<b>100,00</b>	<b>86,22</b>	<b>142,37</b>	<b>158,67</b>	<b>162,52</b>	<b>99,66</b>	<b>113,01</b>	<b>137,60</b>	<b>124,82</b>	<b>111,82</b>	<b>99,65</b>	<b>99,30</b>	<b>140,80</b>	<b>169,15</b>	<b>334,94</b>	<b>449,06</b>	<b>422,64</b>	<b>527,24</b>	<b>476,83</b>	<b>571,00</b>	<b>756,48</b>	<b>1.012,03</b>	<b>1.419,74</b>	<b>1.993,79</b>
<b>FUENTES FINANCIERAS</b>	<b>100,00</b>	<b>52,83</b>	<b>107,94</b>	<b>220,44</b>	<b>203,27</b>	<b>258,10</b>	<b>169,14</b>	<b>526,57</b>	<b>805,26</b>	<b>616,80</b>	<b>800,71</b>	<b>867,82</b>	<b>688,71</b>	<b>942,01</b>	<b>2.012,36</b>	<b>2.454,96</b>	<b>2.801,38</b>	<b>3.098,19</b>	<b>3.346,32</b>	<b>4.116,96</b>	<b>5.866,32</b>	<b>6.434,28</b>	<b>8.601,20</b>	<b>11.286,57</b>
<b>CONTR.FIG. P/APLICAC. FINANCIERAS</b>													<b>100,00</b>	<b>99,72</b>	<b>103,35</b>	<b>107,43</b>	<b>111,90</b>	<b>114,17</b>	<b>122,89</b>	<b>139,51</b>	<b>153,89</b>	<b>152,97</b>	<b>221,92</b>	<b>12,35</b>
<b>TOTAL GENERAL DE RECURSOS</b>	<b>100,00</b>	<b>131,48</b>	<b>156,60</b>	<b>167,29</b>	<b>173,76</b>	<b>165,39</b>	<b>172,71</b>	<b>196,25</b>	<b>199,87</b>	<b>196,91</b>	<b>190,26</b>	<b>209,45</b>	<b>243,41</b>	<b>313,12</b>	<b>421,42</b>	<b>518,84</b>	<b>647,19</b>	<b>854,36</b>	<b>980,26</b>	<b>1.283,58</b>	<b>1.731,01</b>	<b>2.129,64</b>	<b>2.787,36</b>	<b>3.775,38</b>

NOTA: Sector Público Provincial comprende Administr. Central (incluye Cuentas Especiales), Organismos Descentr., Institutos de Seg. Social y Empresas.

**DIRECCION GENERAL DE PROGRAMACION Y ESTADISTICA HACENDAL**

**PROVINCIA DE SANTA FE**  
**EVOLUCION DE LOS RECURSOS DEL SECTOR PUBLICO PROVINCIAL**  
 Composición Vertical

RUBROS	1991	1992	1993	1994	1995	1996	1997	1998	1999	2000	2001	2002	2003	2004	2005	2006	2007	2008	2009	2010	2011	2012	2013	2014
<b>RECURSOS CORRIENTES</b>	<b>87,84</b>	<b>92,77</b>	<b>89,53</b>	<b>87,11</b>	<b>86,51</b>	<b>88,99</b>	<b>90,26</b>	<b>81,55</b>	<b>79,66</b>	<b>83,45</b>	<b>80,21</b>	<b>80,87</b>	<b>84,49</b>	<b>84,23</b>	<b>74,88</b>	<b>73,53</b>	<b>77,24</b>	<b>80,47</b>	<b>81,65</b>	<b>81,79</b>	<b>81,65</b>	<b>83,45</b>	<b>82,95</b>	<b>82,26</b>
INGRESOS TRIBUTARIOS	47,41	49,07	48,96	48,64	45,56	50,04	56,42	54,51	51,52	52,69	47,51	50,12	54,13	59,10	51,94	50,43	51,82	49,45	47,34	49,98	49,12	49,96	51,37	51,80
De Jurisdicción Provincial	20,17	22,47	21,93	23,16	19,77	20,57	23,96	21,56	20,17	20,79	17,94	18,25	20,42	20,07	17,29	16,56	16,60	16,04	15,73	17,69	17,48	17,45	19,02	19,07
Inmobiliario	5,30	5,25	4,33	5,03	4,62	4,79	4,92	4,32	4,61	4,95	4,28	4,42	4,20	3,68	2,50	2,15	1,72	1,42	1,21	1,98	1,49	1,45	1,85	1,75
Patente Unica s/Vehículo	0,30	0,23	0,19	0,19	0,20	0,14	0,17	0,15	0,16	0,20	0,19	0,25	0,13	0,13	0,13	0,14	0,14	0,13	0,13	0,15	0,14	0,14	0,13	0,12
Sellos y Tasas Retrib. de Serv.	4,20	4,77	5,22	4,70	3,36	3,38	3,66	3,43	3,35	3,34	3,02	2,53	2,67	2,71	2,42	2,41	2,56	2,31	2,04	2,17	2,30	2,12	2,11	1,94
Ingresos Brutos	10,15	12,02	12,05	13,14	10,80	11,72	12,64	11,45	9,89	10,02	9,11	10,00	12,33	12,41	11,35	11,15	11,73	12,07	12,29	13,34	13,50	13,70	14,89	15,21
Otros Tributos de Origen Provincial	0,22	0,20	0,14	0,11	0,78	0,55	2,57	2,21	2,16	2,28	1,33	1,06	1,09	1,13	0,90	0,71	0,45	0,11	0,07	0,06	0,05	0,05	0,05	0,05
De Jurisdicción Nacional	27,24	26,60	27,03	25,48	25,80	29,46	32,46	32,96	31,36	31,90	29,57	31,88	33,71	39,03	34,64	33,87	35,22	33,41	31,61	32,29	31,65	32,51	32,34	32,73
Ganancias							7,26	7,80	8,36	8,46	8,34	6,96	11,05	13,11	12,28	12,10	12,60	12,14	10,98	11,70	12,20	12,72	12,92	13,92
Activos							0,05	0,01	0,01	0,01	0,01	0,00	0,00	0,00	0,00	0,00	0,00	0,00	0,00	0,00	0,00	0,00	0,00	0,00
Bienes Personales							0,59	0,99	0,71	0,79	0,71	0,65	1,66	1,34	1,09	1,01	0,97	0,99	1,04	1,01	0,86	0,86	0,93	0,96
Valor Agregado							15,81	15,82	13,75	13,44	11,16	8,84	11,28	14,17	13,26	13,92	15,37	14,88	14,21	14,52	14,09	14,61	14,46	14,02
Internos Unificados							1,57	1,30	1,19	1,18	1,22	1,35	1,44	1,79	1,64	1,52	1,41	1,26	1,32	1,41	1,21	1,19	1,11	1,15
Combustibles Líquidos	0,26	0,76	0,88	0,81	0,57	0,86	1,05	2,13	2,03	2,12	1,85	1,95	1,19	0,92	0,77	0,73	0,73	0,67	0,78	0,84	0,79	0,84	0,87	0,86
Consumo Energía Eléctrica																								
Otros Tributos de Origen Nacional	24,93	24,60	22,14	20,85	19,02	21,76	0,63	0,56	0,38	0,53	0,26	3,70	3,99	5,29	3,79	3,10	2,92	2,56	2,40	2,14	2,01	1,89	1,75	1,61
Rég. de Garantía y Fondos Nac.	2,06	1,24	4,01	3,82	6,20	6,84	5,41	4,35	4,29	4,59	5,60	8,38	3,10	2,42	1,81	1,51	1,21	0,91	0,80	0,61	0,45	0,37	0,28	0,21
Otros							0,08		0,64	0,78	0,41	0,05	0,00	0,00	0,00	0,00	0,00	0,00	0,00	0,00	0,00	0,00	0,02	0,01
CONTRIBUCIONES SEG. SOCIAL	12,95	14,42	12,68	12,19	12,90	15,45	13,97	12,25	12,66	13,96	14,52	13,37	11,49	9,29	8,25	9,30	10,92	12,43	13,81	13,20	14,50	15,07	14,81	14,58
INGRESOS NO TRIBUTARIOS	5,46	6,25	6,65	6,55	6,94	6,22	1,20	2,06	2,12	2,32	2,05	1,74	1,53	2,30	1,51	2,06	1,98	5,45	5,97	5,35	5,47	5,29	5,11	4,79
OTROS INGRESOS CORRIENTES	22,03	23,03	21,25	19,73	21,12	17,29	18,67	12,72	13,35	14,47	16,13	15,63	17,34	13,55	13,18	11,75	12,52	13,14	14,53	13,26	12,55	13,14	11,66	11,08
<b>RECURSOS DE CAPITAL</b>	<b>0,41</b>	<b>0,42</b>	<b>0,56</b>	<b>0,45</b>	<b>1,67</b>	<b>0,55</b>	<b>0,91</b>	<b>3,23</b>	<b>1,02</b>	<b>0,85</b>	<b>0,66</b>	<b>0,63</b>	<b>0,67</b>	<b>0,64</b>	<b>1,69</b>	<b>2,63</b>	<b>2,09</b>	<b>1,64</b>	<b>2,29</b>	<b>3,22</b>	<b>2,80</b>	<b>1,97</b>	<b>1,97</b>	<b>2,86</b>
CONTRIBUCIONES FIGURATIVAS	8,22	5,39	7,48	7,80	7,69	4,96	5,38	5,77	5,14	4,67	4,31	3,90	4,76	4,44	6,54	7,12	5,37	5,07	4,00	3,66	3,59	3,91	4,19	4,34
FUENTES FINANCIERAS	3,52	1,42	2,43	4,64	4,12	5,50	3,45	9,45	14,19	11,03	14,82	14,59	9,97	10,60	16,82	16,67	15,25	12,77	12,02	11,30	11,94	10,64	10,87	10,53
CONTR.FIG. P/APLICAC. FINANCIERAS													0,12	0,09	0,07	0,06	0,05	0,04	0,04	0,03	0,03	0,02	0,02	0,00
<b>TOTAL GENERAL DE RECURSOS</b>	<b>100,00</b>	<b>100,00</b>	<b>100,00</b>	<b>100,00</b>	<b>100,00</b>	<b>100,00</b>	<b>100,00</b>	<b>100,00</b>	<b>100,00</b>	<b>100,00</b>	<b>100,00</b>	<b>100,00</b>	<b>100,00</b>	<b>100,00</b>	<b>100,00</b>	<b>100,00</b>	<b>100,00</b>	<b>100,00</b>	<b>100,00</b>	<b>100,00</b>	<b>100,00</b>	<b>100,00</b>	<b>100,00</b>	<b>100,00</b>

NOTA: Sector Público Provincial comprende Administr. Central (incluye Cuentas Especiales), Organismos Descentr., Institutos de Seg. Social y Empresas.

**DIRECCION GENERAL DE PROGRAMACION Y ESTADISTICA HACENDAL**

**PROVINCIA DE SANTA FE**  
**GASTOS DEL SECTOR PUBLICO PROVINCIAL**  
 En miles de pesos corrientes

<b>PARTIDAS</b>	<b>1991</b>	<b>1992</b>	<b>1993</b>	<b>1994</b>	<b>1995</b>	<b>1996</b>	<b>1997</b>	<b>1998</b>	<b>1999</b>	<b>2000</b>	<b>2001</b>	<b>2002</b>	<b>2003</b>	<b>2004</b>	<b>2005</b>	<b>2006</b>	<b>2007</b>	<b>2008</b>	<b>2009</b>	<b>2010</b>	<b>2011</b>	<b>2012</b>	<b>2013</b>	<b>2014</b>
<b>GASTOS CORRIENTES</b>	<b>1.844.238</b>	<b>2.394.903</b>	<b>2.841.865</b>	<b>3.000.525</b>	<b>3.162.610</b>	<b>3.087.316</b>	<b>3.164.933</b>	<b>3.287.364</b>	<b>3.424.782</b>	<b>3.518.895</b>	<b>3.438.553</b>	<b>3.495.718</b>	<b>3.962.895</b>	<b>4.497.745</b>	<b>5.625.627</b>	<b>7.097.917</b>	<b>9.778.961</b>	<b>13.882.535</b>	<b>17.363.192</b>	<b>21.840.431</b>	<b>30.930.374</b>	<b>38.378.396</b>	<b>49.241.507</b>	<b>66.991.406</b>
REMUNERACIONES	773.218	1.069.708	1.286.988	1.371.473	1.425.964	1.417.010	1.424.542	1.454.324	1.560.693	1.634.492	1.536.573	1.510.948	1.576.015	1.879.369	2.463.519	3.233.699	4.419.824	6.079.595	7.540.854	9.241.381	13.417.744	17.007.249	21.704.408	29.620.968
OTROS GASTOS DE CONSUMO	440.559	569.368	639.136	641.245	728.779	639.830	612.748	609.150	630.678	637.652	678.291	682.347	859.155	963.736	1.208.658	1.382.297	1.882.447	2.403.905	3.181.537	4.274.341	5.118.769	6.754.364	8.497.770	11.530.645
RENTAS DE LA PROPIEDAD	55.168	1.188	1.299	4.005	7.282	18.268	28.300	36.065	44.938	72.316	63.205	94.550	91.675	69.138	101.914	102.729	85.236	63.359	47.733	28.953	39.178	34.421	34.790	42.926
PRESTACIONES A LA SEG. SOCIAL	282.365	375.560	457.666	468.988	492.766	516.559	555.976	580.810	580.577	585.396	587.828	594.209	604.404	634.519	775.467	995.652	1.364.551	1.945.911	2.566.001	3.327.653	4.911.410	6.280.426	8.131.637	11.347.834
OTROS GASTOS CORRIENTES						301	66.920	9.337	6.384	5.161	2.761	263	3.494	5.818	74.648	14.874	914.948	877.353	1.028.883	1.901.644	1.738.508	2.430.147	2.897.884	
TRANSFERENCIAS CORRIENTES	292.928	379.079	456.776	514.814	507.819	495.649	543.066	540.095	598.559	582.655	567.495	610.903	831.383	947.490	1.070.251	1.308.892	2.012.029	2.474.818	3.149.715	3.939.220	5.541.629	6.563.428	8.442.755	11.551.150
Coparticipación a MMCC	163.382	217.125	231.542	252.267	238.203	245.125	260.925	259.496	267.519	272.238	246.225	271.046	303.656	408.556	512.454	633.239	828.034	1.030.041	1.101.878	1.607.077	2.198.447	2.920.357	4.014.756	5.465.531
Resto	129.546	161.954	225.234	262.547	269.616	250.524	282.141	280.599	331.040	310.417	321.270	339.857	527.727	538.934	557.797	675.654	1.183.995	1.444.777	2.047.837	2.332.143	3.343.182	3.643.071	4.427.999	6.085.619
<b>GASTOS DE CAPITAL</b>	<b>133.728</b>	<b>113.838</b>	<b>177.024</b>	<b>257.958</b>	<b>380.096</b>	<b>263.241</b>	<b>312.038</b>	<b>671.255</b>	<b>283.293</b>	<b>240.293</b>	<b>186.720</b>	<b>96.606</b>	<b>264.405</b>	<b>405.278</b>	<b>830.279</b>	<b>1.326.301</b>	<b>1.216.900</b>	<b>1.494.340</b>	<b>1.475.538</b>	<b>1.973.209</b>	<b>2.701.596</b>	<b>2.027.837</b>	<b>3.086.267</b>	<b>5.320.705</b>
INVERSION REAL DIRECTA	109.597	93.419	144.713	229.747	247.949	200.306	211.735	233.568	198.058	208.531	159.527	83.248	224.821	360.625	720.660	1.065.136	965.358	1.118.575	958.980	1.181.390	1.792.169	1.462.409	2.262.997	3.613.406
Bienes Preexistentes	890	307	1.584	4.016	1.189	2.287	1.907	945	1.229	1.091	672	325	3.367	5.869	49.133	30.553	21.886	28.054	14.464	11.019	10.767	17.469	57.478	59.810
Construcciones	99.089	83.351	125.790	210.839	223.695	176.242	168.343	184.964	164.577	175.639	114.307	47.759	144.989	269.017	465.319	870.670	775.635	791.687	657.286	811.320	1.146.811	976.075	1.401.303	2.435.839
Maquinarias y Equipos	9.618	9.761	17.339	14.892	23.065	21.767	41.485	42.049	27.309	28.087	17.836	5.379	40.136	47.846	151.364	98.673	81.972	151.472	140.717	124.430	373.570	202.000	428.383	560.183
Otros						10	5.610	4.943	3.714	26.712	29.785	36.329	37.894	54.844	65.240	85.864	147.362	146.512	234.621	261.021	266.865	375.833	557.574	
TRANSFERENCIAS DE CAPITAL	1.114	4.109	9.918	7.779	32.634	18.762	36.996	30.111	32.959	15.553	15.001	6.880	30.284	28.019	68.264	149.241	164.106	292.119	289.156	490.788	686.295	459.589	727.938	1.588.723
INVERSION FINANCIERA	23.017	16.310	22.393	20.432	99.513	44.173	63.307	407.576	52.276	16.209	12.192	6.478	9.300	16.634	41.354	111.924	87.437	83.646	227.402	301.031	223.132	105.839	95.332	118.576
<b>GASTOS FIGURATIVOS</b>	<b>184.342</b>	<b>167.051</b>	<b>257.124</b>	<b>302.418</b>	<b>301.421</b>	<b>182.827</b>	<b>205.747</b>	<b>248.667</b>	<b>225.422</b>	<b>201.955</b>	<b>179.973</b>	<b>178.897</b>	<b>255.097</b>	<b>305.284</b>	<b>604.907</b>	<b>811.199</b>	<b>763.282</b>	<b>952.193</b>	<b>861.147</b>	<b>1.031.224</b>	<b>1.366.200</b>	<b>1.827.731</b>	<b>2.564.055</b>	<b>3.600.776</b>
<b>APLICACIONES FINANCIERAS</b>	<b>111.007</b>	<b>59.730</b>	<b>7.410</b>	<b>6.895</b>	<b>80.512</b>	<b>10.828</b>	<b>43.600</b>	<b>103.874</b>	<b>422.244</b>	<b>341.546</b>	<b>346.060</b>	<b>779.881</b>	<b>796.949</b>	<b>1.638.104</b>	<b>2.174.886</b>	<b>2.150.986</b>	<b>2.446.756</b>	<b>2.426.493</b>	<b>1.819.947</b>	<b>3.335.164</b>	<b>3.007.145</b>	<b>4.504.075</b>	<b>6.309.363</b>	<b>7.000.681</b>
<b>GASTOS FIG. P/ APLICAC.FINANCIERAS</b>													<b>6.464</b>	<b>6.446</b>	<b>6.680</b>	<b>6.944</b>	<b>7.233</b>	<b>7.380</b>	<b>7.944</b>	<b>9.018</b>	<b>9.947</b>	<b>9.888</b>	<b>14.345</b>	<b>798</b>
<b>TOTAL GENERAL DE GASTOS</b>	<b>2.273.315</b>	<b>2.735.522</b>	<b>3.283.423</b>	<b>3.567.796</b>	<b>3.924.639</b>	<b>3.544.212</b>	<b>3.726.318</b>	<b>4.311.160</b>	<b>4.355.741</b>	<b>4.302.689</b>	<b>4.151.306</b>	<b>4.551.102</b>	<b>5.279.346</b>	<b>6.846.411</b>	<b>9.235.699</b>	<b>11.386.403</b>	<b>14.205.899</b>	<b>18.755.561</b>	<b>21.519.824</b>	<b>28.180.027</b>	<b>38.005.315</b>	<b>46.738.039</b>	<b>61.201.192</b>	<b>82.913.569</b>

NOTA: Sector Público Provincial comprende Administ. Central (incluye Cuentas Especiales), Organismos Descentr., Institutos de Seg. Social y Empresas.

**DIRECCION GENERAL DE PROGRAMACION Y ESTADISTICA HACENDAL**



**PROVINCIA DE SANTA FE**  
*Sector Público Provincial - Evolución del Total de Gastos*

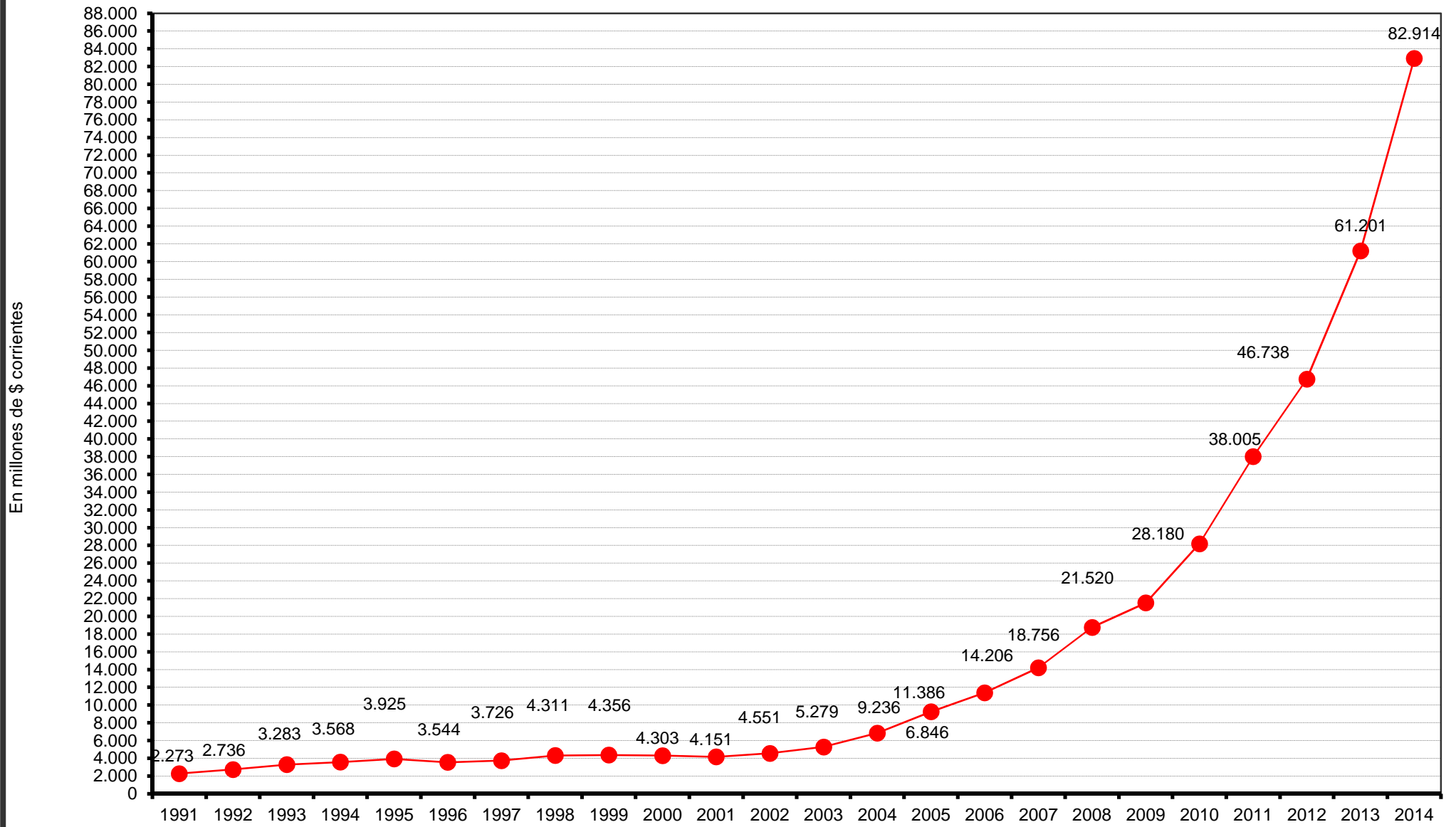

**PROVINCIA DE SANTA FE**  
*Sector Público Provincial - Evolución del Gasto en Remuneraciones*

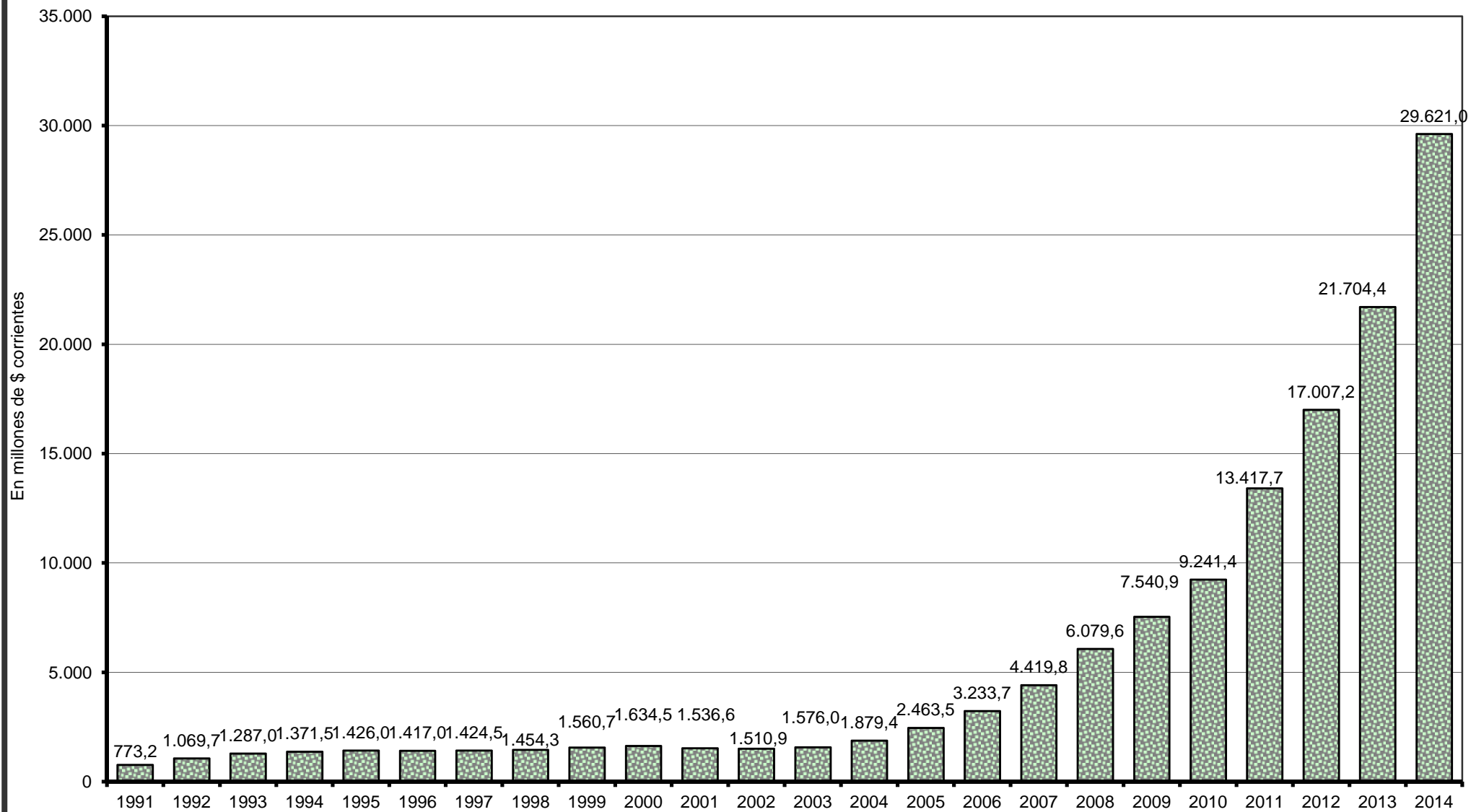

# PROVINCIA DE SANTA FE

Sector Público Provincial - Evolución de los principales componentes de la Inversión Real Directa

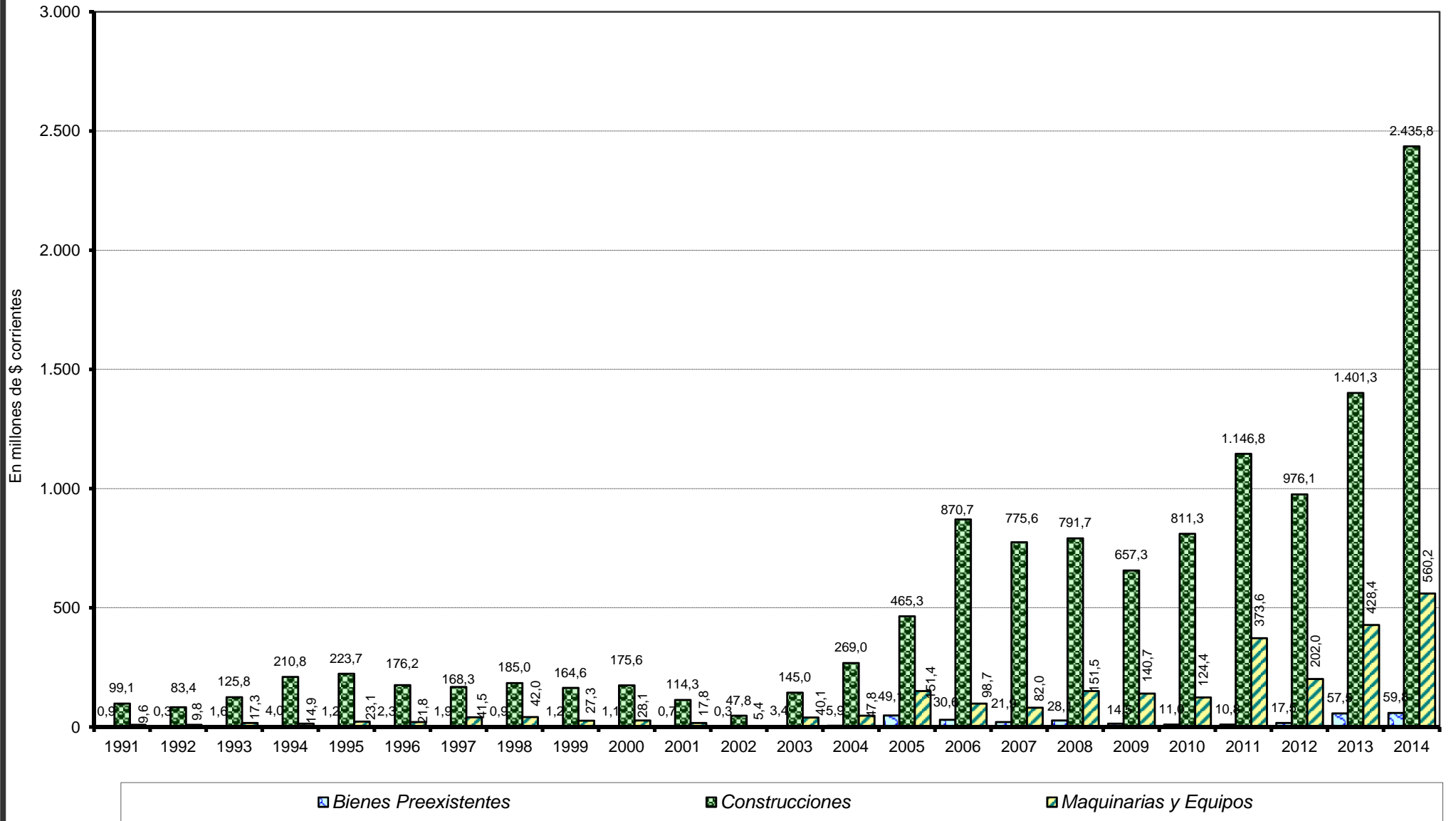

Dirección General de Programación y Estadística Hacendal

**PROVINCIA DE SANTA FE**  
**GASTOS DEL SECTOR PUBLICO PROVINCIAL**  
1991=100

<b>PARTIDAS</b>	<b>1991</b>	<b>1992</b>	<b>1993</b>	<b>1994</b>	<b>1995</b>	<b>1996</b>	<b>1997</b>	<b>1998</b>	<b>1999</b>	<b>2000</b>	<b>2001</b>	<b>2002</b>	<b>2003</b>	<b>2004</b>	<b>2005</b>	<b>2006</b>	<b>2007</b>	<b>2008</b>	<b>2009</b>	<b>2010</b>	<b>2011</b>	<b>2012</b>	<b>2013</b>	<b>2014</b>
<b>GASTOS CORRIENTES</b>	<b>100,00</b>	<b>129,86</b>	<b>154,09</b>	<b>162,70</b>	<b>171,49</b>	<b>167,40</b>	<b>171,61</b>	<b>178,25</b>	<b>185,70</b>	<b>190,80</b>	<b>186,45</b>	<b>189,55</b>	<b>214,88</b>	<b>243,88</b>	<b>305,04</b>	<b>384,87</b>	<b>530,24</b>	<b>752,75</b>	<b>941,48</b>	<b>1.184,25</b>	<b>1.677,14</b>	<b>2.080,99</b>	<b>2.670,02</b>	<b>3.632,47</b>
REMUNERACIONES	100,00	138,34	166,45	177,37	184,42	183,26	184,24	188,09	201,84	211,39	198,72	195,41	203,83	243,06	318,61	418,21	571,61	786,27	975,26	1.195,18	1.735,31	2.199,54	2.807,02	3.830,87
OTROS GASTOS DE CONSUMO	100,00	129,24	145,07	145,55	165,42	145,23	139,08	138,27	143,15	144,74	153,96	154,88	195,01	218,75	274,35	313,76	427,29	545,65	722,16	970,21	1.161,88	1.533,13	1.928,86	2.617,28
RENTAS DE LA PROPIEDAD	100,00	2,15	2,35	7,26	13,20	33,11	51,30	65,37	81,46	131,08	114,57	171,39	166,17	125,32	184,73	186,21	154,50	114,85	86,52	52,48	71,02	62,39	63,06	77,81
PRESTACIONES A LA SEG. SOCIAL	100,00	133,01	162,08	166,09	174,51	182,94	196,90	205,69	205,61	207,32	208,18	210,44	214,05	224,72	274,63	352,61	483,26	689,15	908,75	1.178,49	1.739,38	2.224,22	2.879,83	4.018,85
OTROS GASTOS CORRIENTES							0,45	100,00	13,95	9,54	7,71	4,13	0,39	5,22	8,69	111,55	22,23	1.367,23	1.311,05	1.537,48	2.841,67	2.597,89	3.631,42	4.330,37
TRANSFERENCIAS CORRIENTES	100,00	129,41	155,93	175,75	173,36	169,21	185,39	184,38	204,34	198,91	193,73	208,55	283,82	323,45	365,36	446,83	686,87	844,86	1.075,25	1.344,77	1.891,81	2.240,63	2.882,19	3.943,34
Coparticipación a MMCC	100,00	132,89	141,72	154,40	145,80	150,03	159,70	158,83	163,74	166,63	150,71	165,90	185,86	250,06	313,65	387,58	506,81	630,45	674,42	983,63	1.345,59	1.787,44	2.457,28	3.345,25
Resto	100,00	125,02	173,86	202,67	208,12	193,39	217,79	216,60	255,54	239,62	248,00	262,34	407,37	416,02	430,58	521,56	913,96	1.115,26	1.580,78	1.800,24	2.580,69	2.812,18	3.418,09	4.697,65
<b>GASTOS DE CAPITAL</b>	<b>100,00</b>	<b>85,13</b>	<b>132,38</b>	<b>192,90</b>	<b>284,23</b>	<b>196,85</b>	<b>233,34</b>	<b>501,96</b>	<b>211,84</b>	<b>179,69</b>	<b>139,63</b>	<b>72,24</b>	<b>197,72</b>	<b>303,06</b>	<b>620,87</b>	<b>991,79</b>	<b>909,98</b>	<b>1.117,45</b>	<b>1.103,39</b>	<b>1.475,54</b>	<b>2.020,22</b>	<b>1.516,39</b>	<b>2.307,87</b>	<b>3.978,75</b>
INVERSION REAL DIRECTA	100,00	85,24	132,04	209,63	226,24	182,77	193,19	213,12	180,71	190,27	145,56	75,96	205,13	329,05	657,55	971,87	880,82	1.020,63	875,01	1.077,94	1.635,24	1.334,35	2.064,83	3.296,99
Bienes Preexistentes	100,00	34,49	177,98	451,24	133,60	256,97	214,27	106,18	138,09	122,58	75,51	36,52	378,31	659,38	5.520,54	3.432,87	2.459,15	3.152,14	1.625,21	1.238,11	1.209,82	1.962,83	6.458,19	6.720,20
Construcciones	100,00	84,12	126,95	212,78	225,75	177,86	169,89	186,66	166,09	177,25	115,36	48,20	146,32	271,49	469,60	878,67	782,77	798,97	663,33	818,78	1.157,35	985,05	1.414,19	2.458,23
Maquinarias y Equipos	100,00	101,49	180,28	154,83	239,81	226,32	431,33	437,19	283,94	292,03	185,44	55,93	417,31	497,46	1.573,76	1.025,92	852,28	1.574,88	1.463,06	1.293,72	3.884,07	2.100,23	4.453,97	5.824,32
Otros					0,18		100,00	88,11	66,20	476,15	530,93	647,58	675,46	977,61	1.162,93	1.530,54	2.626,77	2.611,63	4.182,20	4.652,78	4.756,95	6.699,35	9.938,93	
TRANSFERENCIAS DE CAPITAL	100,00	368,85	890,31	698,29	2.929,44	1.684,20	3.321,01	2.702,96	2.958,62	1.396,14	1.346,59	617,59	2.718,49	2.515,17	6.127,85	13.396,85	14.731,22	26.222,49	25.956,58	44.056,34	61.606,33	41.255,76	65.344,49	142.614,26
INVERSION FINANCIERA	100,00	70,86	97,29	88,77	432,35	191,91	275,04	1.770,76	227,12	70,42	52,97	28,14	40,40	72,27	179,67	486,27	379,88	363,41	987,97	1.307,87	969,42	459,83	414,18	515,17
<b>GASTOS FIGURATIVOS</b>	<b>100,00</b>	<b>90,62</b>	<b>139,48</b>	<b>164,05</b>	<b>163,51</b>	<b>99,18</b>	<b>111,61</b>	<b>134,89</b>	<b>122,28</b>	<b>109,55</b>	<b>97,63</b>	<b>97,05</b>	<b>138,38</b>	<b>165,61</b>	<b>328,14</b>	<b>440,05</b>	<b>414,06</b>	<b>516,54</b>	<b>467,15</b>	<b>559,41</b>	<b>741,12</b>	<b>991,49</b>	<b>1.390,92</b>	<b>1.953,31</b>
<b>APLICACIONES FINANCIERAS</b>	<b>100,00</b>	<b>53,81</b>	<b>6,68</b>	<b>6,21</b>	<b>72,53</b>	<b>9,75</b>	<b>39,28</b>	<b>93,57</b>	<b>380,38</b>	<b>307,68</b>	<b>311,75</b>	<b>702,55</b>	<b>717,93</b>	<b>1.475,68</b>	<b>1.959,23</b>	<b>1.937,70</b>	<b>2.204,15</b>	<b>2.185,89</b>	<b>1.639,49</b>	<b>3.004,46</b>	<b>2.708,97</b>	<b>4.057,47</b>	<b>5.683,75</b>	<b>6.306,52</b>
<b>GASTOS FIG. P/ APLICAC.FINANCIERAS</b>													<b>100,00</b>	<b>99,73</b>	<b>103,35</b>	<b>107,44</b>	<b>111,91</b>	<b>114,17</b>	<b>122,90</b>	<b>139,52</b>	<b>153,90</b>	<b>152,99</b>	<b>221,94</b>	<b>12,35</b>
<b>TOTAL GENERAL DE GASTOS</b>	<b>100,00</b>	<b>120,33</b>	<b>144,43</b>	<b>156,94</b>	<b>172,64</b>	<b>155,91</b>	<b>163,92</b>	<b>189,64</b>	<b>191,60</b>	<b>189,27</b>	<b>182,61</b>	<b>200,20</b>	<b>232,23</b>	<b>301,16</b>	<b>406,27</b>	<b>500,87</b>	<b>624,90</b>	<b>825,03</b>	<b>946,63</b>	<b>1.239,60</b>	<b>1.671,80</b>	<b>2.055,94</b>	<b>2.692,16</b>	<b>3.647,25</b>

NOTA: Sector Público Provincial comprende Administ. Central (incluye Cuentas Especiales), Organismos Descentr., Institutos de Seg. Social y Empresas.

**DIRECCION GENERAL DE PROGRAMACION Y ESTADISTICA HACENDAL**

**PROVINCIA DE SANTA FE**  
**EVOLUCION DE LOS GASTOS DEL SECTOR PUBLICO PROVINCIAL**  
 Composición Vertical

PARTIDAS	1991	1992	1993	1994	1995	1996	1997	1998	1999	2000	2001	2002	2003	2004	2005	2006	2007	2008	2009	2010	2011	2012	2013	2014
GASTOS CORRIENTES	81,13	87,55	86,55	84,10	80,58	87,11	84,93	76,25	78,63	81,78	82,83	76,81	75,06	65,69	60,91	62,34	68,84	74,02	80,68	77,50	81,38	82,11	80,46	80,80
REMUNERACIONES	34,01	39,10	39,20	38,44	36,33	39,98	38,23	33,73	35,83	37,99	37,01	33,20	29,85	27,45	26,67	28,40	31,11	32,41	35,04	32,79	35,30	36,39	35,46	35,73
OTROS GASTOS DE CONSUMO	19,38	20,81	19,47	17,97	18,57	18,05	16,44	14,13	14,48	14,82	16,34	14,99	16,27	14,08	13,09	12,14	13,25	12,82	14,78	15,17	13,47	14,45	13,88	13,91
RENTAS DE LA PROPIEDAD	2,43	0,04	0,04	0,11	0,19	0,52	0,76	0,84	1,03	1,68	1,52	2,08	1,74	1,01	1,10	0,90	0,60	0,34	0,22	0,10	0,10	0,07	0,06	0,05
PRESTACIONES A LA SEG. SOCIAL	12,42	13,73	13,94	13,15	12,56	14,57	14,92	13,47	13,33	13,61	14,16	13,06	11,45	9,27	8,40	8,74	9,61	10,38	11,92	11,81	12,92	13,44	13,29	13,69
OTROS GASTOS CORRIENTES							0,01	1,55	0,21	0,15	0,12	0,06	0,00	0,05	0,06	0,66	0,10	4,88	4,08	3,65	5,00	3,72	3,97	3,50
TRANSFERENCIAS CORRIENTES	12,89	13,86	13,91	14,43	12,94	13,98	14,57	12,53	13,74	13,54	13,67	13,42	15,75	13,84	11,59	11,50	14,16	13,20	14,64	13,98	14,58	14,04	13,80	13,93
Coparticipación a MMCC	7,19	7,94	7,05	7,07	6,07	6,92	7,00	6,02	6,14	6,33	5,93	5,96	5,75	5,97	5,55	5,56	5,83	5,49	5,12	5,70	5,78	6,25	6,56	6,59
Resto	5,70	5,92	6,86	7,36	6,87	7,07	7,57	6,51	7,60	7,21	7,74	7,47	10,00	7,87	6,04	5,93	8,33	7,70	9,52	8,28	8,80	7,79	7,24	7,34
GASTOS DE CAPITAL	5,88	4,16	5,39	7,23	9,68	7,43	8,37	15,57	6,50	5,58	4,50	2,12	5,01	5,92	8,99	11,65	8,57	7,97	6,86	7,00	7,11	4,34	5,04	6,42
INVERSION REAL DIRECTA	4,82	3,42	4,41	6,44	6,32	5,65	5,68	5,42	4,55	4,85	3,84	1,83	4,26	5,27	7,80	9,35	6,80	5,96	4,46	4,19	4,72	3,13	3,70	4,36
Bienes Preexistentes	0,04	0,01	0,05	0,11	0,03	0,06	0,05	0,02	0,03	0,03	0,02	0,01	0,06	0,09	0,53	0,27	0,15	0,15	0,07	0,04	0,03	0,04	0,09	0,07
Construcciones	4,36	3,05	3,83	5,91	5,70	4,97	4,52	4,29	3,78	4,08	2,75	1,05	2,75	3,93	5,04	7,65	5,46	4,22	3,05	2,88	3,02	2,09	2,29	2,94
Maquinarias y Equipos	0,42	0,36	0,53	0,42	0,59	0,61	1,11	0,98	0,63	0,65	0,43	0,12	0,76	0,70	1,64	0,87	0,58	0,81	0,65	0,44	0,98	0,43	0,70	0,68
Otros						0,00	0,13	0,11	0,09	0,64	0,65	0,69	0,55	0,59	0,57	0,60	0,79	0,68	0,83	0,69	0,57	0,61	0,67	
TRANSFERENCIAS DE CAPITAL	0,05	0,15	0,30	0,22	0,83	0,53	0,99	0,70	0,76	0,36	0,36	0,15	0,57	0,41	0,74	1,31	1,16	1,56	1,34	1,74	1,81	0,98	1,19	1,92
INVERSION FINANCIERA	1,01	0,60	0,68	0,57	2,54	1,25	1,70	9,45	1,20	0,38	0,29	0,14	0,18	0,24	0,45	0,98	0,62	0,45	1,06	1,07	0,59	0,23	0,16	0,14
GASTOS FIGURATIVOS	8,11	6,11	7,83	8,48	7,68	5,16	5,52	5,77	5,18	4,69	4,34	3,93	4,83	4,46	6,55	7,12	5,37	5,08	4,00	3,66	3,59	3,91	4,19	4,34
APLICACIONES FINANCIERAS	4,88	2,18	0,23	0,19	2,05	0,31	1,17	2,41	9,69	7,94	8,34	17,14	15,10	23,93	23,55	18,89	17,22	12,94	8,46	11,84	7,91	9,64	10,31	8,44
GASTOS FIG. P/ APLICAC.FINANCIERAS													0,12	0,09	0,07	0,06	0,05	0,04	0,04	0,03	0,03	0,02	0,02	0,00
<b>TOTAL GENERAL DE GASTOS</b>	<b>100,00</b>	<b>100,00</b>	<b>100,00</b>	<b>100,00</b>	<b>100,00</b>	<b>100,00</b>	<b>100,00</b>	<b>100,00</b>	<b>100,00</b>	<b>100,00</b>	<b>100,00</b>	<b>100,00</b>	<b>100,00</b>	<b>100,00</b>	<b>100,00</b>	<b>100,00</b>	<b>100,00</b>	<b>100,00</b>	<b>100,00</b>	<b>100,00</b>	<b>100,00</b>	<b>100,00</b>	<b>100,00</b>	<b>100,00</b>

NOTA: Sector Público Provincial comprende Administ. Central (incluye Cuentas Especiales), Organismos Descentr., Institutos de Seg. Social y Empresas.

**DIRECCION GENERAL DE PROGRAMACION Y ESTADISTICA HACENDAL**





## PROVINCIA DE SANTA FE

### Sector Público Provincial - Evolución del Resultado Económico y Financiero

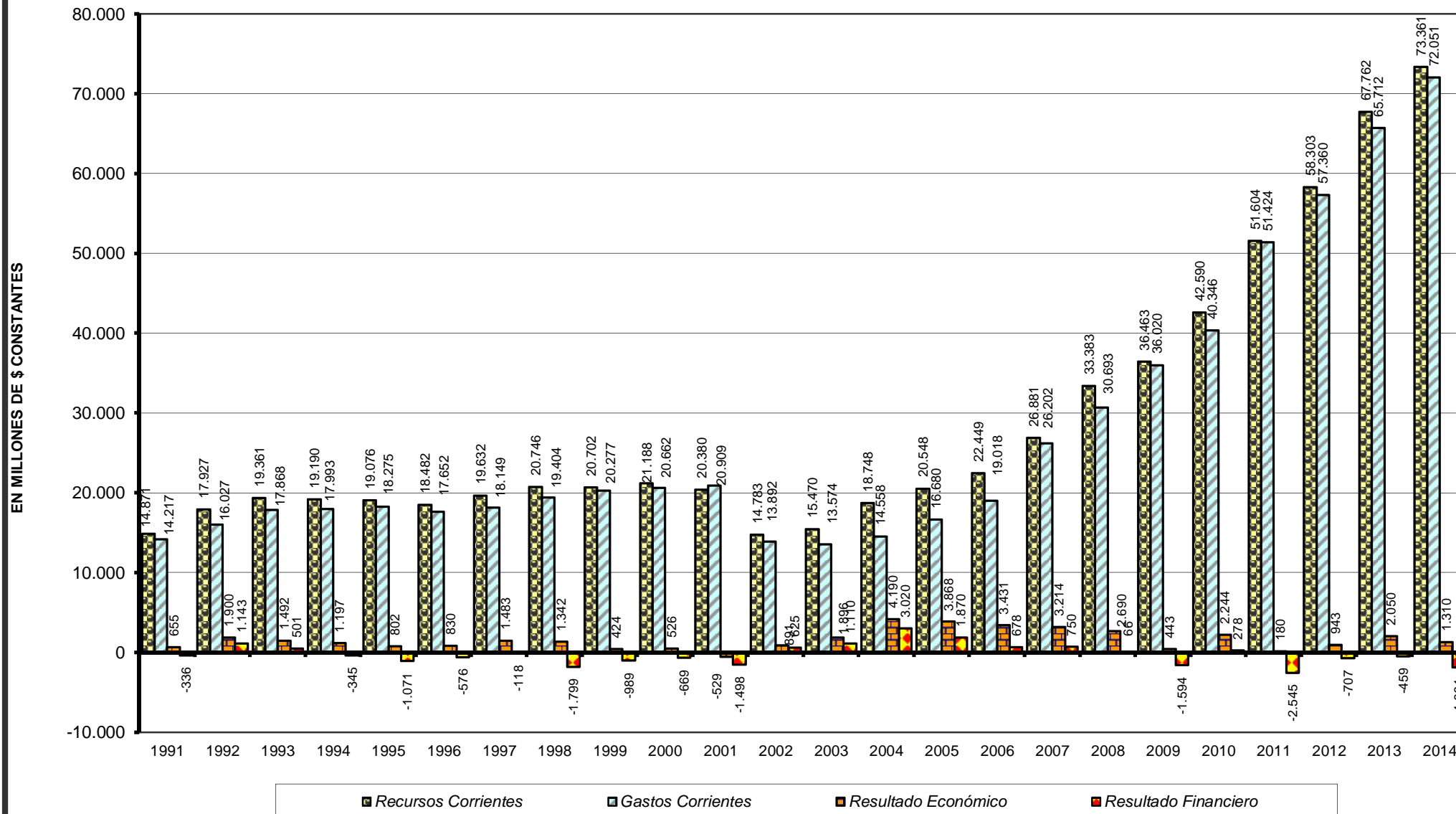



**PROVINCIA DE SANTA FE**  
Sector Público Provincial - Evolución del Resultado Financiero antes de las Contribuciones

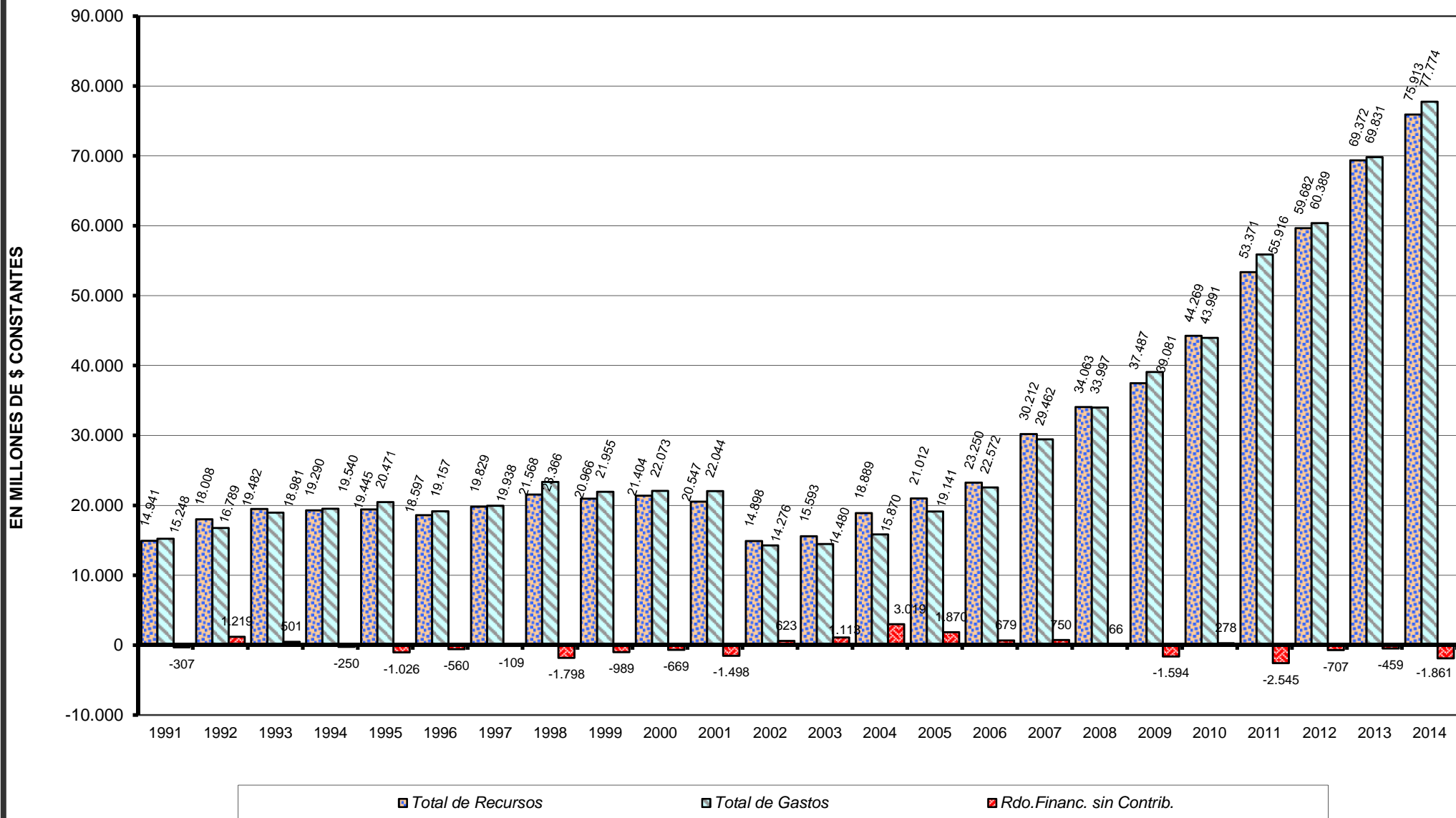

## PROVINCIA DE SANTA FE

### Sector Público Provincial - Evolución del Resultado Financiero

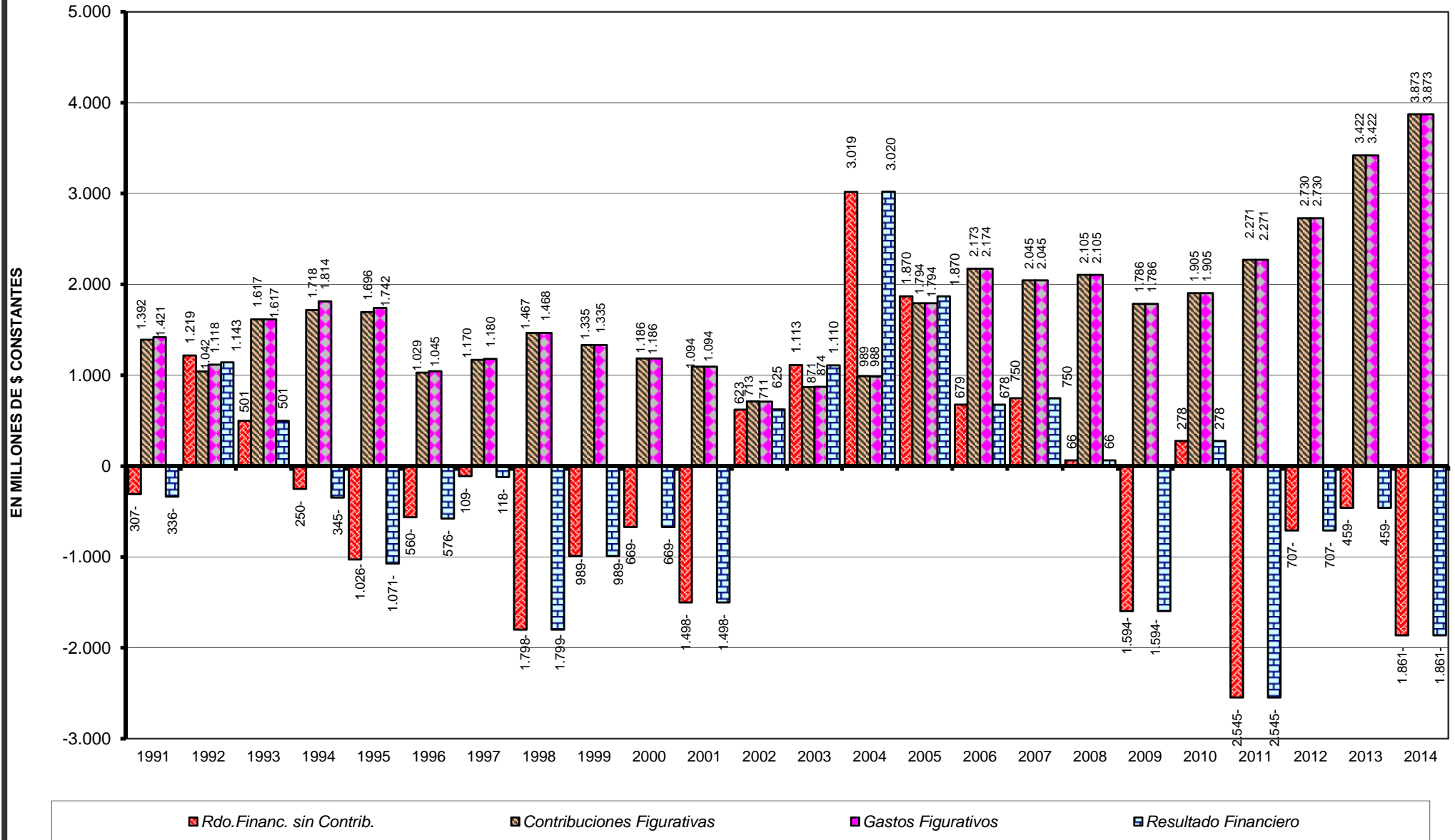

## PROVINCIA DE SANTA FE

### Sector Público Provincial - Evolución del Resultado Final

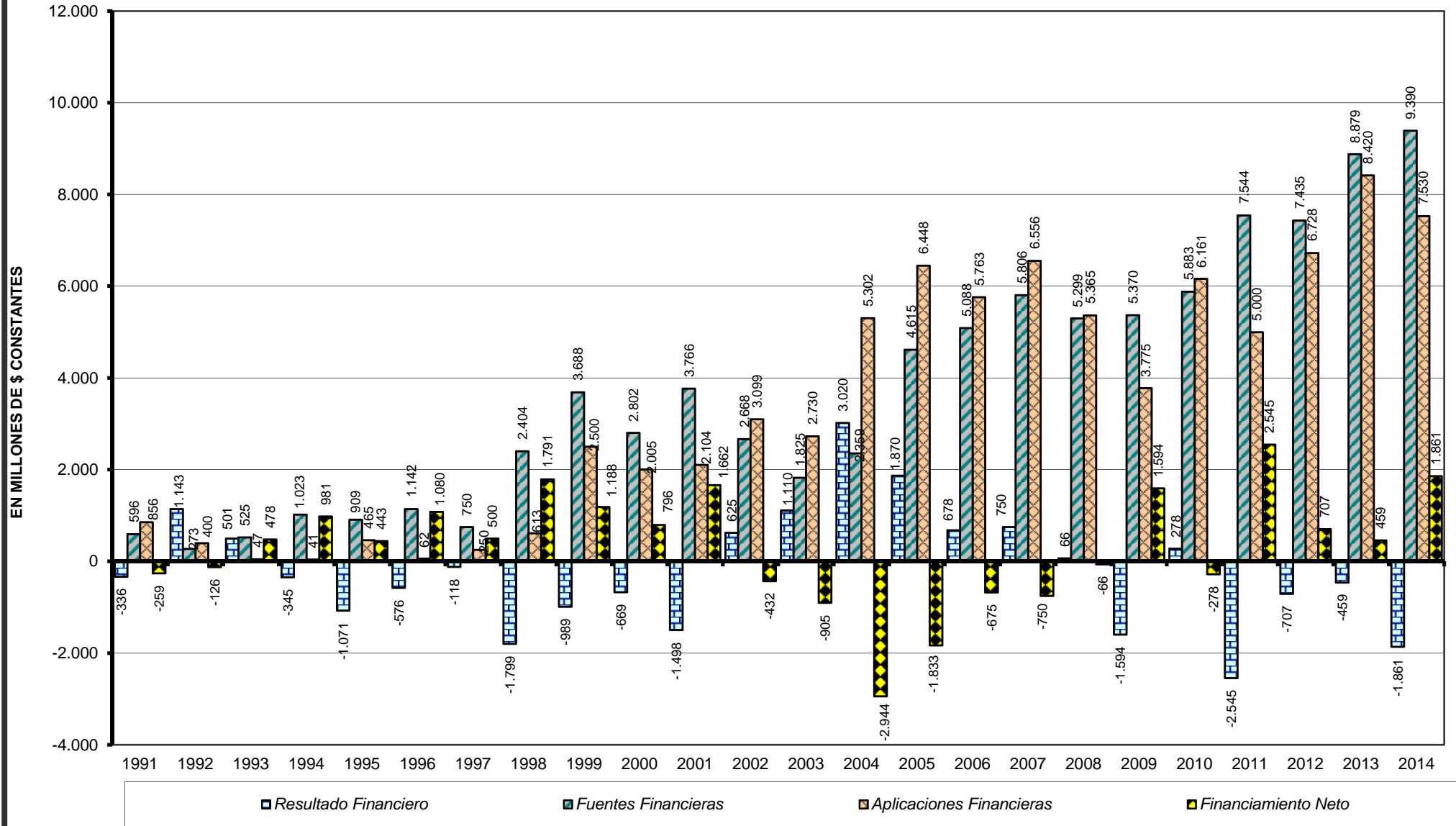

# PROVINCIA DE SANTA FE

## Sector Público Provincial - Evolución de los Ingresos Tributarios

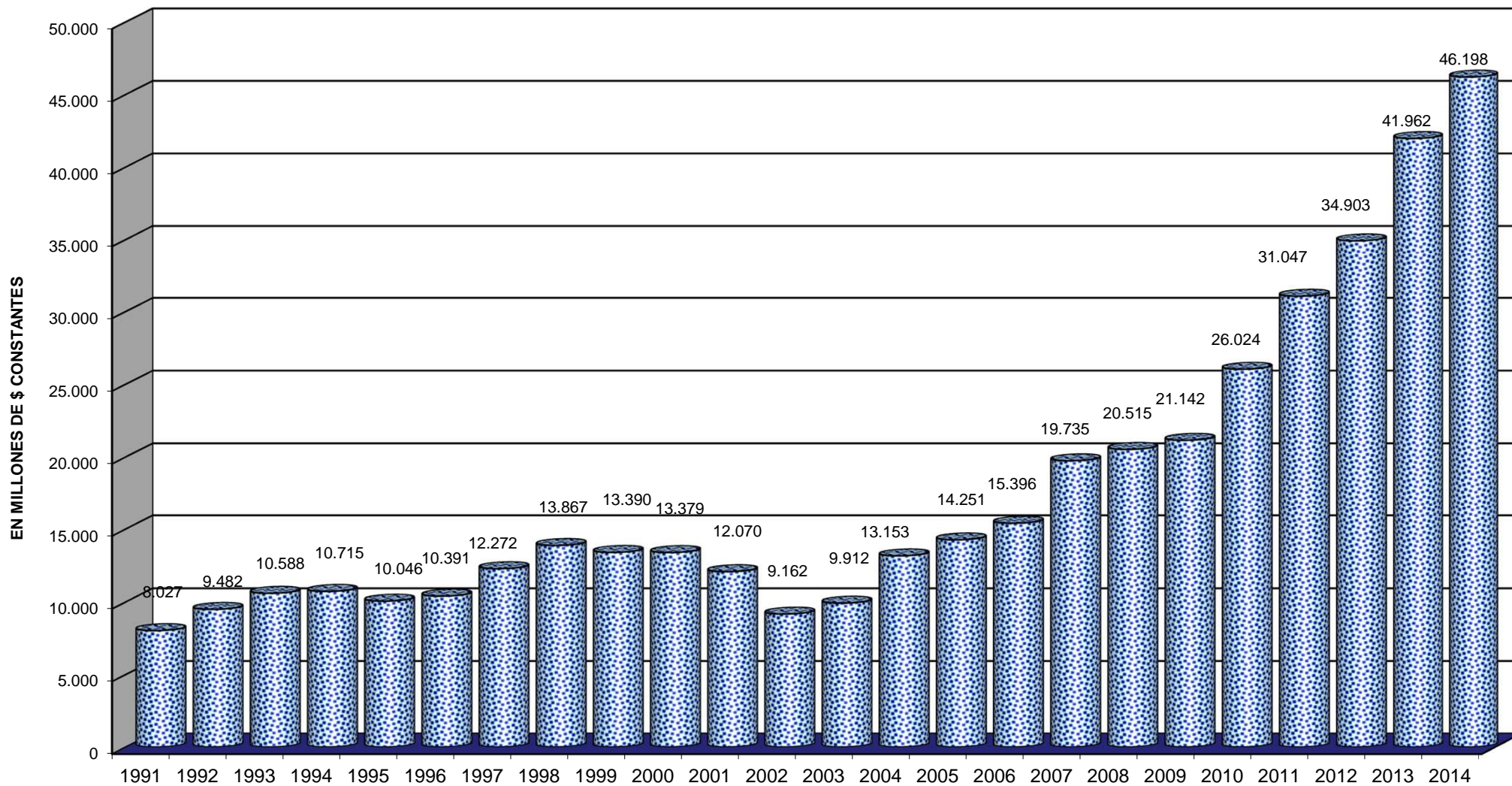

**PROVINCIA DE SANTA FE**  
*Sector Público Provincial - Evolución del Gasto en Remuneraciones*

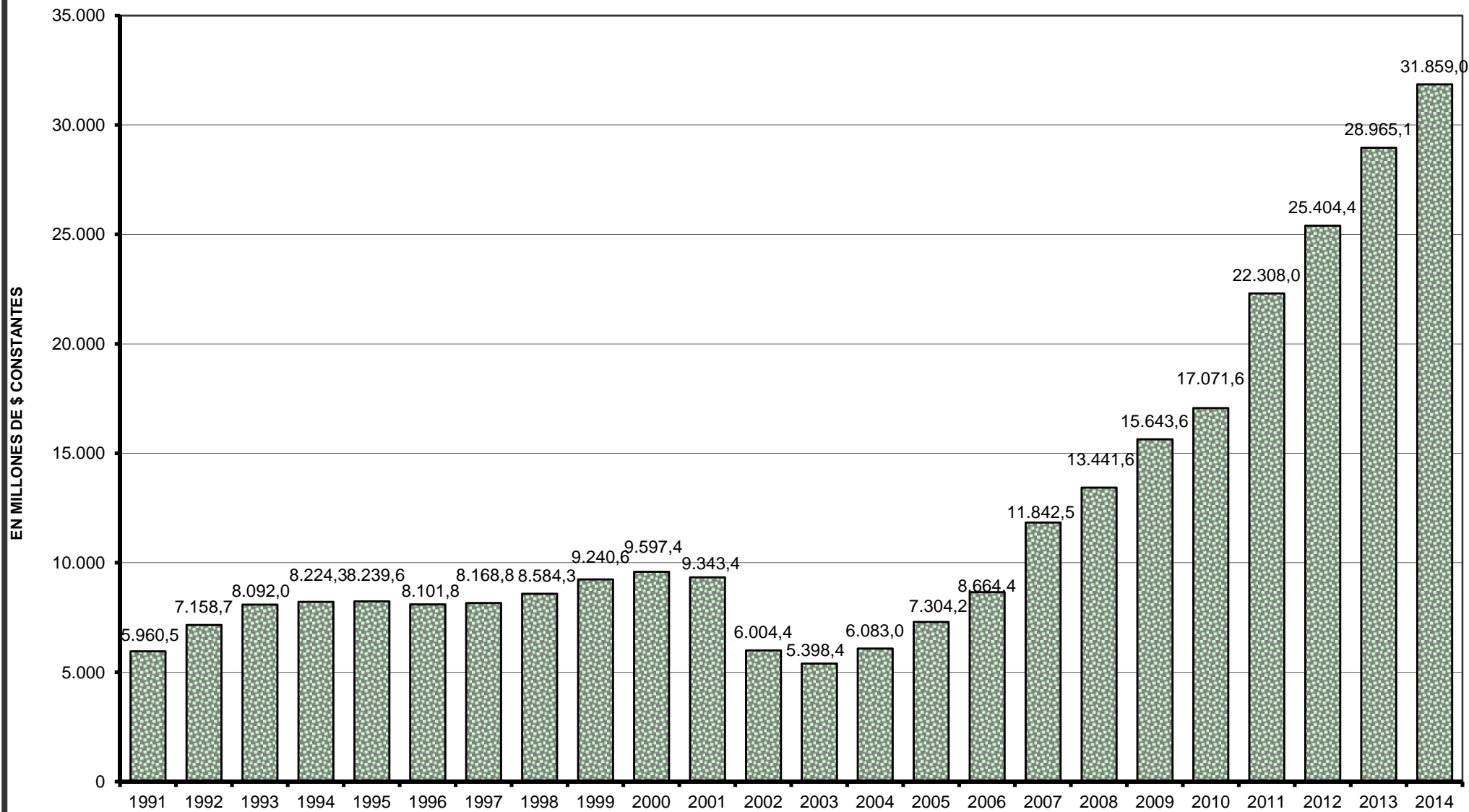

# PROVINCIA DE SANTA FE

Sector Público Provincial - Evolución de los principales componentes de la Inversión Real Directa

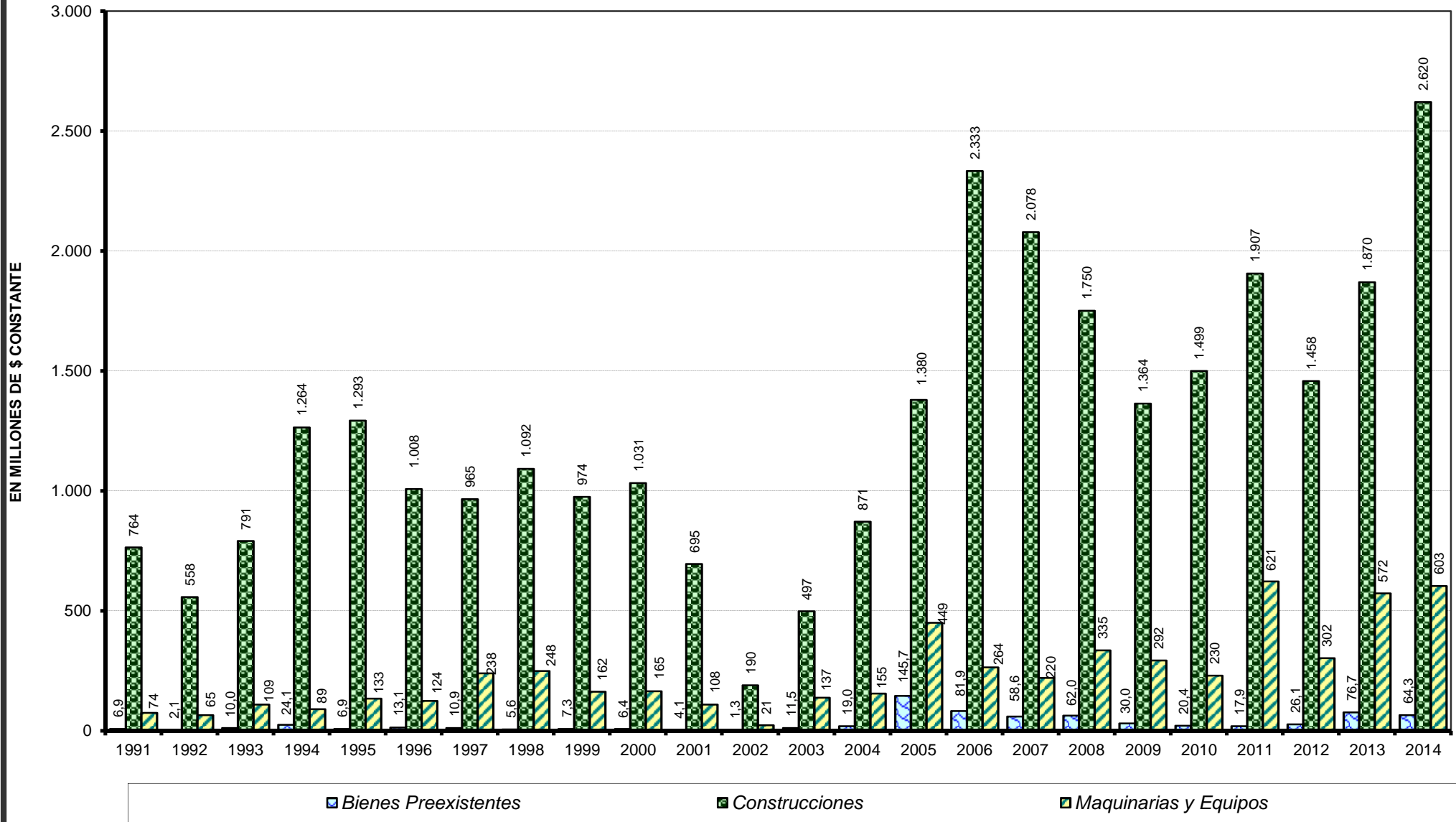

**PROVINCIA DE SANTA FE**

Esquema Ahorro-Inversión y Financiamiento del SECTOR PUBLICO PROVINCIAL  
 Registración de situaciones especiales - en miles de pesos corrientes

**ANEXO I**

CONCEPTOS	1.995	1.996	1.998
	Régimen de Compens. con Nación	Rég. Comp. y Cesión Créd. con Nación	Efecto Banco Sta.Fe SA
RECURSOS CORRIENTES	223.727	82.380	
INGRESOS TRIBUTARIOS	87.890	59.536	
Sobre los Ingresos			
Ganancias			
Otros			
Sobre el Patrimonio	2.734		
Activos			
Inmobiliario	2.638		
Patente Unica s/Vehiculos	96		
Bienes Personales			
Otros			
Sobre la Prod.,Consumo y Transac.	22.807		
Valor Agregado			
Internos Unificados			
Combustibles Líquidos			
Consumo Energía Electrica			
Sellos y Tasas Retrib. de Serv.	1.107		
Ingresos Brutos	21.700		
Otros			
Otros Tributos de Origen Nacional	62.349	42.300	
Otros Tributos de Origen Provincial		17.236	
Régimen de Garantía y Fondos Nac.			
CONTRIBUCION A LA SEGURIDAD SOCIAL			
INGRESOS NO TRIBUTARIOS	47.468	22.844	
Tasas y Tarifas			
Derechos			
Otros	47.468	22.844	
OTROS INGRESOS CORRIENTES	88.369		
Vta de Bs y Ss/Ingresos de Operac.			
Rentas de la Propiedad			
Transferencias Corrientes	88.369		
GASTOS CORRIENTES	82.888	51.522	64.272
REMUNERACIONES			
OTROS GASTOS DE CONSUMO	68.659	40.538	
Bienes de Consumo			
Servicios No Personales			
Otros	68.659	40.538	
RENTAS DE LA PROPIEDAD	267		
PRESTACIONES DE LA SEG. SOCIAL			
OTROS GASTOS CORRIENTES			64.272
TRANSFERENCIAS CORRIENTES	13.962	10.984	
Al Sector Privado		10.984	
A Instit.Provinciales y Municipales	13.962		
Coparticipación a MMCC	12.699		
Otras	1.263		
Otras Transferencias			
RESULTADO ECONOMICO	140.839	30.858	-64.272
RECURSOS DE CAPITAL	41.667		93.635
PROPIOS			
TRANSFERENCIAS DE CAPITAL			
RECUPERACION DE PRESTAMOS	41.667		93.635
GASTOS DE CAPITAL	68.288		354.985
INVERSION REAL DIRECTA			
Bienes Preexistentes			
Construcciones			
Maquinarias y Equipos			
Otros			
TRANSFERENCIAS DE CAPITAL			
INVERSION FINANCIERA	68.288		354.985
TOTAL DE RECURSOS	265.394	82.380	93.635
TOTAL DE GASTOS	151.176	51.522	419.257
RESULT. FINAN. ANTES DE CONTRIBUC.	114.218	30.858	-325.622
CONTRIBUCIONES FIGURATIVAS			
GASTOS FIGURATIVOS			
<b>RESULTADO FINANCIERO</b>	<b>114.218</b>	<b>30.858</b>	<b>-325.622</b>
FUENTES FINANCIERAS			219.336
DISMINUCION DE LA INVERSION FCIERA.			
ENDEUD. PUBLICO E INCREM.PASIVO			219.336
INCREMENTO DEL PATRIMONIO			
APLICACIONES FINANCIERAS	73.739		43.014
INVERSION FINANCIERA			43.014
AMORT.DEUDA Y DISM. DE PASIVOS	73.739		
<b>FINANCIAMIENTO NETO</b>	<b>-73.739</b>		<b>176.322</b>

FUENTE: Cuenta General del Ejercicio

**DIRECCION GENERAL DE PROGRAMACION Y ESTADISTICA HACENDAL**

PROVINCIA DE SANTA FE  
SECTOR PUBLICO PROVINCIAL

Cuadro Anexo II

Conciliación entre las Contribuciones Figurativas y los Gastos Figurativos  
En miles de pesos corrientes

CONCEPTOS	1991	1992	1993	1994	1995	1996	1997	1.998	2.002	2.003	2.004	2.005	2.006	2.007	2.008	2.009	2.010	2.011	2.012	2.013	2.014
<b>CONTRIBUCIONES FIGURATIVAS</b>	180.600	155.717	257.125	286.565	293.513	179.977	204.089	248.514	179.340	254.283	305.482	604.907	811.001	763.283	952.193	861.147	1.031.224	1.366.200	1.827.731	2.564.055	3.600.777
<b>GASTOS FIGURATIVOS</b>	184.342	167.051	257.124	302.418	301.421	182.827	205.747	248.667	178.897	255.097	305.284	604.907	811.199	763.283	952.193	861.147	1.031.224	1.366.200	1.827.731	2.564.055	3.600.777
<b>DIFFERENCIA</b>	<b>-3.742</b>	<b>-11.334</b>	<b>1</b>	<b>-15.853</b>	<b>-7.908</b>	<b>-2.850</b>	<b>-1.658</b>	<b>-153</b>	<b>443</b>	<b>-814</b>	<b>198</b>	<b>0</b>	<b>-198</b>	<b>0</b>	<b>0</b>	<b>0</b>	<b>0</b>	<b>0</b>	<b>0</b>	<b>0</b>	<b>0</b>
<b>A.- SALDOS NO INVERTIDOS DEDUCIDOS DEL RUBRO REMESAS CUENTAS ESPECIALES</b>																					
Cuenta Especial-Fondo Especial de Asistencia Cultural	363																				
Cuenta Especial-Fondo Provincial de Ayuda Escolar	1.844	6.615		5.372	3.616	1.000	1.493														
Cuenta Especial-PRODYMES						50															
Cuenta Especial-Ley Federal de Educación							754														
Cuenta Especial-Fondo Asistencial para la Salud Pública	1.535	3.805		5.071	3.450		493														
Cuenta Especial-FO.PRO.DE.		914		377			186														
Cuenta Especial-Progr. de Rehab.p/la Emergencia de las Inundaciones					471																
<b>SUB-TOTAL</b>	<b>3.742</b>	<b>11.334</b>	<b>0</b>	<b>10.820</b>	<b>7.537</b>	<b>2.483</b>	<b>1.493</b>	<b>0</b>	<b>0</b>	<b>0</b>	<b>0</b>	<b>0</b>	<b>0</b>	<b>0</b>	<b>0</b>	<b>0</b>	<b>0</b>	<b>0</b>	<b>0</b>	<b>0</b>	<b>0</b>
<b>B.- SALDOS NO INVERTIDOS DEDUCIDOS DEL RUBRO REMESAS DE LA ADM.CENTRAL</b>																					
Convenio Operatoria Emergencia Prevención y Propagación Cólera			0																		
Fondo para Microemprendimientos-Ley 10798				10																	
<b>SUB-TOTAL</b>	<b>0</b>	<b>0</b>	<b>0</b>	<b>10</b>	<b>0</b>	<b>0</b>	<b>0</b>	<b>0</b>	<b>0</b>	<b>0</b>	<b>0</b>	<b>0</b>	<b>0</b>	<b>0</b>	<b>0</b>	<b>0</b>	<b>0</b>	<b>0</b>	<b>0</b>	<b>0</b>	<b>0</b>
<b>C.- EROGACIONES FIGURATIVAS Y REMESAS</b>																					
Gastos.Figur.de DPVvU no incorporadas como Contribuciones por la Adm.Central				5.132																	
Diferencia entre Gastos Fig.Adm.Central y Contribuciones de Ctas. Especiales					5	-46															
Diferencia entre Gastos Fig. de Org.Descent. y Contribuciones de Adm. Ctral.					364																
Diferencia entre Gastos Fig. de Institutos de Seg. Social y Contribuciones de Adm. Ctral.																					
Diferencia entre Gastos Figurativos de la Lotería y Contribuciones de Cuentas Especiales																					
Diferencia entre Gastos Figurativos de la DIPOS Residual y Contribuciones de la DPVvU																					
Diferencia entre Gastos Figurat. de la DIPOS Residual y Contribuciones de la Adm. Central																					
Contrib. Figur.de Aeropuerto Rosario no incorporadas como Gasto por la Adm. Central				-110																	
Gastos Figur.de la DIPOS Residual no incorporadas como Contribución por el EnReSS						414															
Dif. en Contrib.Fig. de Adm.Ctral (\$ 1.005)-Ctas Esp. (\$ 22.479) y el Consolidado (\$ 23.961)							207														
Gasto Figur. de la Caja de Asist. Social de 1997 imputada como Contrib. Fig. en 1998								153													
Dif.entre Gastos Fig. de Adm.Ctral y remesas del Servicio de Catastro e Inf. Territorial																					
<b>SUB-TOTAL</b>	<b>0</b>	<b>0</b>	<b>0</b>	<b>5.022</b>	<b>369</b>	<b>368</b>	<b>165</b>	<b>153</b>	<b>443</b>	<b>-814</b>	<b>198</b>	<b>0</b>	<b>-198</b>	<b>0</b>	<b>0</b>	<b>0</b>	<b>0</b>	<b>0</b>	<b>0</b>	<b>0</b>	<b>0</b>
<b>TOTAL</b>	<b>3.742</b>	<b>11.334</b>	<b>0</b>	<b>15.852</b>	<b>7.906</b>	<b>2.851</b>	<b>1.658</b>	<b>153</b>	<b>443</b>	<b>-814</b>	<b>198</b>	<b>0</b>	<b>-198</b>	<b>0</b>	<b>0</b>	<b>0</b>	<b>0</b>	<b>0</b>	<b>0</b>	<b>0</b>	<b>0</b>

FUENTE: Cuentas Generales del Ejercicio

NOTAS: Sector Público Provincial comprende Administración Central (incluye Cuentas Especiales), Organismos Descentralizados, Institutos de Seguridad Social y Empresas Públicas.  
Los ejercicios 1999/2001 no se incluyen por verificarse en dichos años la coincidencia de las cifras de contribuciones y gastos figurativos.

DIRECCION GENERAL DE PROGRAMACION Y ESTADISTICA HACENDAL



**PROVINCIA DE SANTA FE**

Relaciones Presupuestarias

Período 1991 - 2001 En el desarrollo numérico, cifras en miles de pesos corrientes.

Concepto	1991	1992	1993	1994	1995	1996	1997	1998	1999	2000	2001
<b>Recursos + Fuentes Fcieras</b>											
<b>Total Gastos + Aplic. Fcieras.</b>											
Administración Central	1.259.814 1.180.170	1.649.009 1.454.469	1.954.066 1.742.692	2.139.775 1.908.911	2.303.830 2.187.953	2.193.277 1.996.702	2.289.506 2.095.404	2.825.284 2.654.928	2.901.388 2.727.365	2.777.216 2.634.526	2.702.594 2.566.179
Adm.Central + Org.Desc.	1.376.595 1.362.948	1.787.019 1.616.402	2.136.306 1.966.816	2.363.561 2.190.060	2.519.217 2.483.754	2.338.217 2.206.384	2.480.219 2.333.971	3.001.211 2.903.952	3.058.357 2.924.683	2.940.955 2.851.683	2.819.825 2.730.559
Administración Pública	1.624.377 1.697.027	2.173.181 2.056.488	2.596.606 2.509.938	2.831.666 2.756.662	3.008.082 3.092.598	2.927.862 2.845.023	3.053.534 3.003.262	3.565.400 3.595.941	3.648.091 3.633.512	3.577.914 3.567.070	3.461.109 3.452.851
Sector Público Provincial	2.015.532 2.088.973	2.731.766 2.568.470	3.182.031 3.026.299	3.387.252 3.265.378	3.522.437 3.623.218	3.452.237 3.361.385	3.588.808 3.520.571	4.061.340 4.062.493	4.163.943 4.130.319	4.122.341 4.100.734	3.998.375 3.971.333
<b>Recursos Corrientes</b>											
<b>Total Gastos + Aplic. Fcieras.</b>											
Administración Central	1.231.965 1.180.170	1.635.984 1.454.469	1.922.707 1.742.692	2.060.418 1.908.911	2.189.380 2.187.953	2.040.388 1.996.702	2.176.185 2.095.404	2.328.763 2.654.928	2.285.551 2.727.365	2.349.316 2.634.526	2.114.010 2.566.179
Adm.Central + Org.Desc.	1.290.217 1.362.948	1.737.831 1.616.402	2.068.413 1.966.816	2.219.124 2.190.060	2.332.491 2.483.754	2.130.898 2.206.384	2.316.412 2.333.971	2.466.152 2.903.952	2.409.887 2.924.683	2.456.244 2.851.683	2.206.602 2.730.559
Administración Pública	1.537.999 1.697.027	2.120.161 2.056.488	2.497.118 2.509.938	2.645.454 2.756.662	2.786.989 3.092.598	2.708.402 2.845.023	2.889.344 3.003.262	3.029.744 3.595.941	2.998.185 3.633.512	3.092.069 3.567.070	2.842.813 3.452.851
Sector Público Provincial	1.929.154 2.088.973	2.678.746 2.568.470	3.079.236 3.026.299	3.200.117 3.265.378	3.301.344 3.623.218	3.232.449 3.361.385	3.423.528 3.520.571	3.514.684 4.062.493	3.496.460 4.130.319	3.608.482 4.100.734	3.351.551 3.971.333
<b>Resultado Económico</b>											
<b>Total Gastos + Aplic. Fcieras.</b>											
Administración Central	168.462 1.180.170	264.459 1.454.469	254.408 1.742.692	259.990 1.908.911	273.587 2.187.953	165.798 1.996.702	260.705 2.095.404	271.146 2.654.928	134.947 2.727.365	153.152 2.634.526	-26.506 2.566.179
Adm.Central + Org.Desc.	134.163 1.362.948	276.101 1.616.402	259.844 1.966.816	270.605 2.190.060	272.571 2.483.754	166.844 2.206.384	287.402 2.333.971	289.956 2.903.952	143.644 2.924.683	132.317 2.851.683	-34.157 2.730.559
Administración Pública	47.866 1.697.027	218.454 2.056.488	145.438 2.509.938	130.386 2.756.662	118.252 3.092.598	105.793 2.845.023	191.208 3.003.262	161.612 3.595.941	23.123 3.633.512	52.879 3.567.070	-120.057 3.452.851
Sector Público Provincial	84.916 2.088.973	283.844 2.568.470	237.371 3.026.299	199.592 3.265.378	138.734 3.623.218	145.133 3.361.385	258.595 3.520.571	227.320 4.062.493	71.678 4.130.319	89.587 4.100.734	-87.002 3.971.333
<b>Gastos Corrientes</b>											
<b>Total Gastos + Aplic. Fcieras.</b>											
Administración Central	1.063.503 1.180.170	1.371.525 1.454.469	1.371.525 1.742.692	1.800.428 1.908.911	1.371.525 2.187.953	1.874.590 1.996.702	1.371.525 2.095.404	2.057.617 2.654.928	2.150.604 2.727.365	2.196.164 2.634.526	2.140.516 2.566.179
Adm.Central + Org.Desc.	1.156.054 1.362.948	1.461.730 1.616.402	1.461.730 1.966.816	1.948.519 2.190.060	1.461.730 2.483.754	1.964.054 2.206.384	1.461.730 2.333.971	2.176.196 2.903.952	2.266.243 2.924.683	2.323.927 2.851.683	2.240.759 2.730.559
Administración Pública	1.490.133 1.697.027	1.901.707 2.056.488	1.901.707 2.509.938	2.515.068 2.756.662	1.901.707 3.092.598	2.602.609 2.845.023	1.901.707 3.003.262	2.868.132 3.595.941	2.975.062 3.633.512	3.039.190 3.567.070	2.962.870 3.452.851
Sector Público Provincial	1.844.238 2.088.973	2.394.902 2.568.470	2.394.902 3.026.299	3.000.525 3.265.378	2.394.902 3.623.218	3.087.316 3.361.385	2.394.902 3.520.571	3.287.364 4.062.493	3.424.782 4.130.319	3.518.895 4.100.734	3.438.553 3.971.333

Fuente: Elaboración propia en base a la Cuenta General del Ejercicio de cada año.







PROVINCIA DE SANTA FE

Relaciones Presupuestarias vinculadas al Gasto en Remuneraciones

Período 1991 - 2001

Concepto	1991	1992	1993	1994	1995	1996	1997	1998	1999	2000	2001
<b>Total Erogaciones Remuneraciones</b>											
<b>Total Recursos + Fuentes Fcieras</b>											
Administración Central	50,16%	51,61%	53,15%	51,21%	49,90%	52,93%	51,80%	43,35%	45,81%	49,16%	49,26%
Adm.Central + Org.Desc.	49,07%	50,83%	52,62%	50,08%	49,02%	52,46%	50,56%	43,06%	45,72%	48,87%	49,14%
Administración Pública	41,95%	42,15%	43,63%	42,10%	41,35%	42,21%	41,38%	36,56%	38,68%	40,52%	40,40%
Sector Público Provincial	38,36%	39,16%	40,45%	40,49%	40,48%	41,05%	39,69%	35,81%	37,48%	39,65%	38,43%
<b>Total Erogaciones Remuneraciones</b>											
<b>Total Gastos + Aplic. Fcieras.</b>											
Administración Central	53,55%	58,51%	59,60%	57,40%	52,54%	58,14%	56,60%	46,13%	48,73%	51,82%	51,88%
Adm.Central + Org.Desc.	49,56%	56,20%	57,16%	54,04%	49,72%	55,60%	53,73%	44,50%	47,81%	50,40%	50,75%
Administración Pública	40,16%	44,55%	45,14%	43,25%	40,22%	43,44%	42,08%	36,25%	38,83%	40,65%	40,49%
Sector Público Provincial	37,01%	41,65%	42,53%	42,00%	39,36%	42,16%	40,46%	35,80%	37,79%	39,86%	38,69%
<b>Total Erogaciones Remuneraciones</b>											
<b>Total Gastos</b>											
Administración Central	56,95%	60,50%	59,69%	57,48%	54,46%	58,40%	57,76%	47,94%	57,51%	59,36%	59,71%
Adm.Central + Org.Desc.	52,88%	58,13%	57,34%	54,22%	51,39%	55,85%	54,74%	46,14%	55,83%	57,15%	57,98%
Administración Pública	42,29%	45,74%	45,25%	43,35%	41,29%	43,59%	42,68%	37,32%	43,91%	44,89%	44,93%
Sector Público Provincial	-1943,34%	587,24%	1615,89%	-3285,20%	-803,33%	-1446,33%	-7499,17%	-477,45%	-934,37%	-1434,17%	-623,91%
<b>Total Erogaciones Remuneraciones</b>											
<b>Total Recursos</b>											
Administración Central	51,25%	52,00%	53,88%	53,10%	51,41%	56,78%	54,14%	50,07%	57,55%	57,69%	62,63%
Adm.Central + Org.Desc.	51,99%	51,91%	53,85%	52,94%	51,54%	57,03%	53,35%	49,60%	56,96%	57,65%	62,03%
Administración Pública	44,05%	42,96%	45,02%	44,78%	43,63%	45,30%	43,22%	41,13%	46,37%	46,34%	48,71%
Sector Público Provincial	39,89%	39,75%	41,54%	42,64%	42,37%	43,57%	41,20%	39,80%	44,07%	44,84%	45,47%
<b>Total Erogaciones Remuneraciones</b>											
<b>Recursos Corrientes</b>											
Administración Central	51,29%	52,02%	54,02%	53,18%	52,51%	56,90%	54,50%	52,59%	58,15%	58,11%	62,98%
Adm.Central + Org.Desc.	52,35%	52,27%	54,35%	53,34%	52,95%	57,57%	54,14%	52,40%	58,02%	58,51%	62,80%
Administración Pública	44,31%	43,21%	45,37%	45,06%	44,63%	45,63%	43,73%	43,02%	47,06%	46,89%	49,18%
Sector Público Provincial	40,08%	39,93%	41,80%	42,86%	43,19%	43,84%	41,61%	41,38%	44,64%	45,30%	45,85%
<b>Total Erogaciones Remuneraciones</b>											
<b>Resultado Económico</b>											
Administración Central	375,12%	321,79%	408,23%	421,43%	420,19%	700,24%	454,93%	451,68%	984,83%	891,46%	-5023,09%
Adm.Central + Org.Desc.	503,45%	329,01%	432,64%	437,39%	453,08%	735,22%	436,35%	445,69%	973,35%	1086,21%	-4056,83%
Administración Pública	1423,76%	419,35%	778,95%	914,32%	1051,81%	1168,18%	660,88%	806,53%	6101,83%	2741,96%	-1164,60%
Sector Público Provincial	910,57%	376,86%	542,18%	687,14%	1027,84%	976,35%	550,88%	639,77%	2177,37%	1824,47%	-1766,14%
<b>Total Erogaciones Remuneraciones</b>											
<b>Gastos Corrientes</b>											
Administración Central	59,42%	62,05%	75,72%	60,86%	83,82%	61,93%	86,48%	59,52%	61,80%	62,17%	62,20%
Adm.Central + Org.Desc.	58,43%	62,14%	76,91%	60,74%	84,49%	62,46%	85,79%	59,38%	61,70%	61,85%	61,84%
Administración Pública	45,73%	48,17%	59,57%	47,40%	65,40%	47,48%	66,45%	45,45%	47,43%	47,71%	47,19%
Sector Público Provincial	41,93%	44,67%	53,74%	45,71%	59,54%	45,90%	59,48%	44,24%	45,57%	46,45%	44,69%

Fuente: Elaboración propia en base a datos extraídos de las Cuentas Generales de Ejercicio de cada año.

Dirección General de Programación y Estadística Hacendar.

PROVINCIA DE SANTA FE

Relaciones Presupuestarias vinculadas al Gasto en Remuneraciones

Período 2002 - 2014

Concepto	2002	2003	2004	2005	2006	2007	2008	2009	2010	2011	2012	2013	2014
<b>Total Erogaciones Remuneraciones</b>													
<b>Total Recursos + Fuentes Fieras</b>													
Administración Central	41,70%	37,01%	33,20%	34,23%	37,57%	41,05%	46,54%	51,73%	46,61%	51,17%	53,27%	50,93%	51,21%
Adm.Central + Org.Desc.	41,97%	37,03%	32,99%	33,09%	36,13%	39,87%	40,05%	45,04%	41,29%	45,13%	47,04%	44,98%	45,63%
Administración Pública	35,23%	31,84%	29,25%	29,50%	31,65%	34,15%	33,53%	36,44%	33,75%	36,20%	37,22%	35,78%	36,20%
Sector Público Provincial	34,18%	30,99%	28,63%	28,50%	30,57%	32,88%	32,40%	35,03%	32,78%	35,30%	28,59%	32,10%	30,88%
<b>Total Erogaciones Remuneraciones</b>													
<b>Total Gastos + Aplic. Fieras.</b>													
Administración Central	43,83%	39,07%	35,10%	37,52%	41,64%	44,26%	46,54%	51,73%	46,61%	51,17%	53,27%	50,93%	51,21%
Adm.Central + Org.Desc.	43,19%	38,30%	33,70%	33,92%	36,70%	40,43%	40,05%	45,04%	41,29%	45,13%	47,04%	44,98%	45,63%
Administración Pública	35,38%	32,07%	29,31%	29,54%	31,65%	34,15%	33,53%	36,44%	33,75%	36,20%	37,22%	35,78%	36,20%
Sector Público Provincial	34,56%	31,37%	28,73%	28,54%	30,58%	32,88%	32,40%	35,03%	32,78%	35,30%	2,84%	2,79%	2,76%
<b>Total Erogaciones Remuneraciones</b>													
<b>Total Gastos</b>													
Administración Central	58,64%	50,12%	52,40%	55,33%	56,16%	56,40%	58,30%	58,01%	55,76%	56,77%	61,37%	59,51%	58,38%
Adm.Central + Org.Desc.	57,02%	48,64%	49,64%	48,84%	48,48%	51,31%	49,79%	51,09%	49,69%	50,67%	54,82%	53,19%	52,61%
Administración Pública	44,08%	38,96%	40,55%	40,56%	40,53%	42,43%	41,37%	41,68%	40,25%	40,88%	43,28%	42,10%	41,55%
Sector Público Provincial	964,01%	485,07%	201,48%	390,52%	1276,91%	1579,80%	39,54%	40,03%	38,81%	39,90%	3,29%	3,26%	3,16%
<b>Total Erogaciones Remuneraciones</b>													
<b>Total Recursos</b>													
Administración Central	52,74%	42,95%	38,27%	42,70%	47,14%	50,15%	55,35%	60,12%	53,60%	59,06%	60,16%	57,72%	57,49%
Adm.Central + Org.Desc.	52,79%	42,82%	38,22%	41,73%	45,76%	49,13%	50,17%	54,00%	48,73%	53,59%	54,57%	52,58%	52,65%
Administración Pública	42,51%	36,07%	33,37%	36,52%	39,27%	41,24%	41,42%	43,79%	40,12%	43,22%	43,76%	42,40%	42,63%
Sector Público Provincial	40,30%	34,62%	32,20%	34,76%	37,27%	39,20%	39,46%	41,73%	38,56%	41,80%	3,33%	3,28%	3,24%
<b>Total Erogaciones Remuneraciones</b>													
<b>Recursos Corrientes</b>													
Administración Central	53,02%	43,18%	38,41%	42,87%	47,46%	50,32%	55,62%	61,93%	56,18%	61,24%	62,00%	59,47%	59,45%
Adm.Central + Org.Desc.	53,39%	43,28%	38,59%	42,96%	47,62%	50,38%	50,77%	55,81%	51,03%	55,50%	56,18%	54,10%	54,40%
Administración Pública	42,90%	36,39%	33,64%	37,45%	40,62%	42,11%	41,82%	44,97%	41,65%	44,44%	44,78%	43,37%	43,76%
Sector Público Provincial	40,62%	34,89%	32,45%	35,55%	38,60%	40,26%	40,26%	42,90%	40,08%	43,23%	3,41%	3,36%	3,35%
<b>Total Erogaciones Remuneraciones</b>													
<b>Resultado Económico</b>													
Administración Central	490,55%	231,42%	121,68%	157,37%	212,61%	322,91%	506,14%	13129,39%	709,55%	9932,92%	2091,76%	1120,01%	1189,18%
Adm.Central + Org.Desc.	552,95%	239,76%	125,76%	163,15%	223,09%	339,02%	525,98%	9150,58%	660,89%	5959,44%	1598,47%	973,77%	1033,80%
Administración Pública	808,60%	292,12%	138,33%	186,78%	248,49%	363,56%	496,21%	-3690935,71%	840,57%	-10930,08%	3485,59%	1557,15%	2689,32%
Sector Público Provincial	673,87%	284,70%	145,19%	188,82%	252,55%	368,51%	499,77%	3527,93%	760,69%	12391,77%	210,71%	111,12%	187,80%
<b>Total Erogaciones Remuneraciones</b>													
<b>Gastos Corrientes</b>													
Administración Central	59,44%	53,08%	56,13%	58,92%	61,09%	59,60%	62,48%	62,22%	61,01%	61,62%	63,90%	62,80%	62,58%
Adm.Central + Org.Desc.	59,10%	52,81%	55,66%	58,32%	60,54%	59,18%	56,19%	56,16%	55,30%	56,02%	58,22%	57,28%	57,42%
Administración Pública	45,30%	41,57%	44,46%	46,84%	48,56%	47,63%	45,67%	44,97%	43,82%	44,26%	45,36%	44,62%	44,49%
Sector Público Provincial	43,22%	39,77%	41,78%	43,79%	45,56%	45,20%	43,79%	43,43%	42,31%	43,38%	3,46%	3,47%	3,42%

Fuente: Elaboración propia en base a datos extraídos de las Cuentas Generales de Ejercicio de cada año.

Dirección General de Programación y Estadística Hacendal.



# PROVINCIA DE SANTA FE

## Sector Público Provincial - Clasificación funcional del Gasto

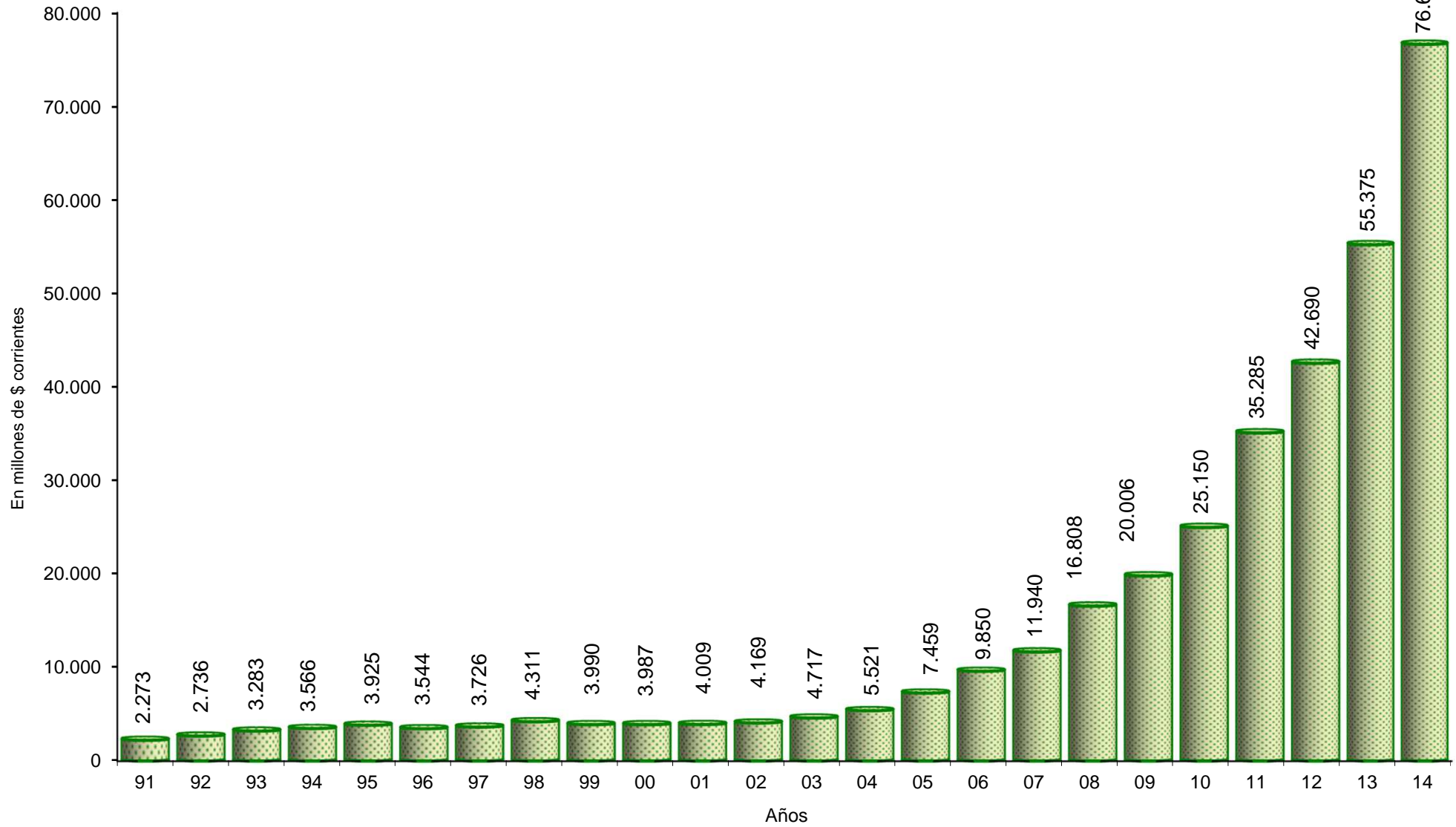



# PROVINCIA DE SANTA FE

## Sector Público Provincial - Gastos por Finalidad

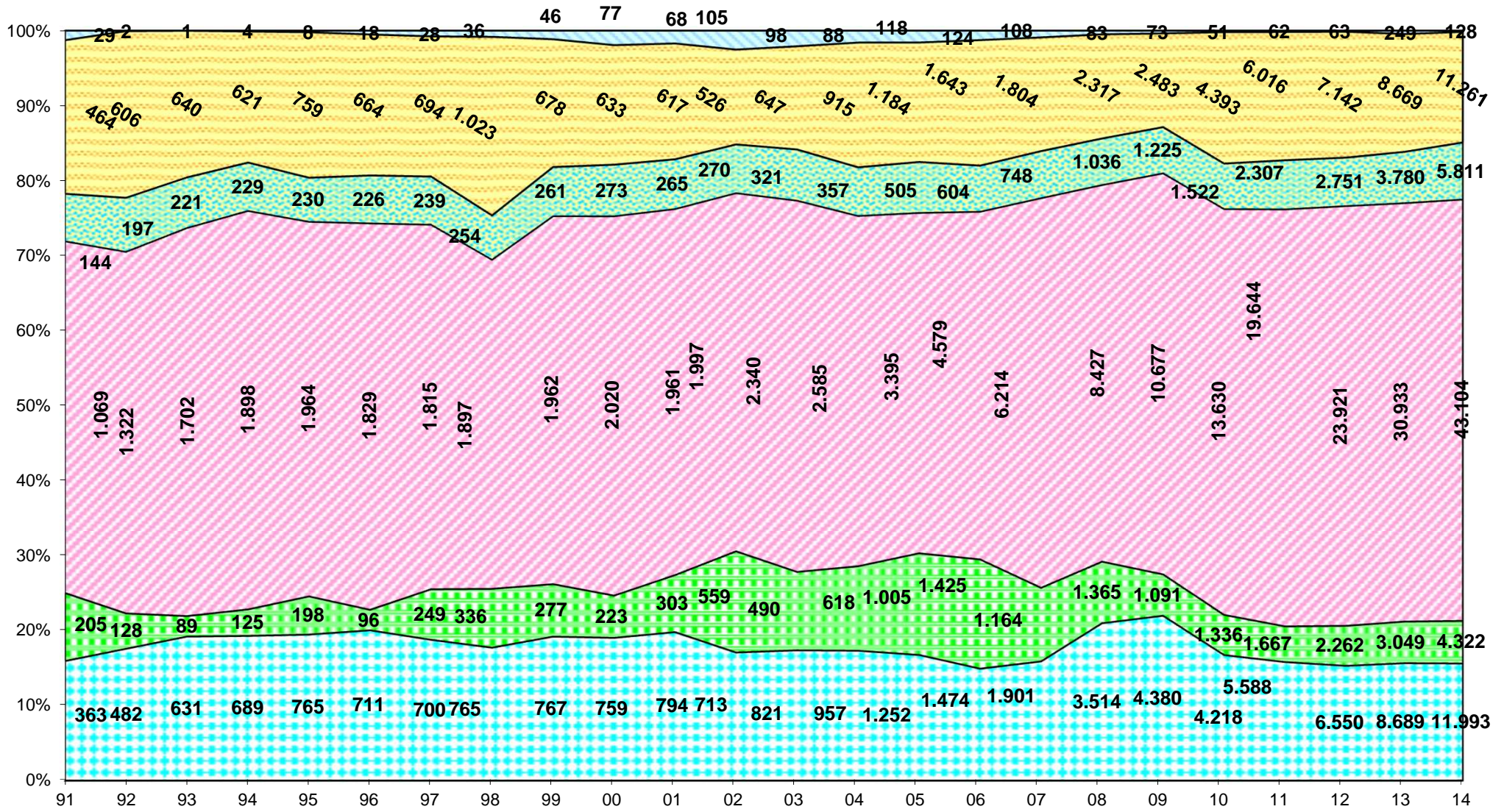

Deuda Pública
  Serv. Económicos
  Serv. de Seguridad
  Serv. Sociales
  No Clasificado
  Adm. Gubernamental

Nota: Cifras en millones de pesos corrientes

Dirección General de Programación y Estadística Hacendal









## PROVINCIA DE SANTA FE

*Sector Público Provincial - Clasificación funcional del Gasto actualizado a diciembre de 2014*

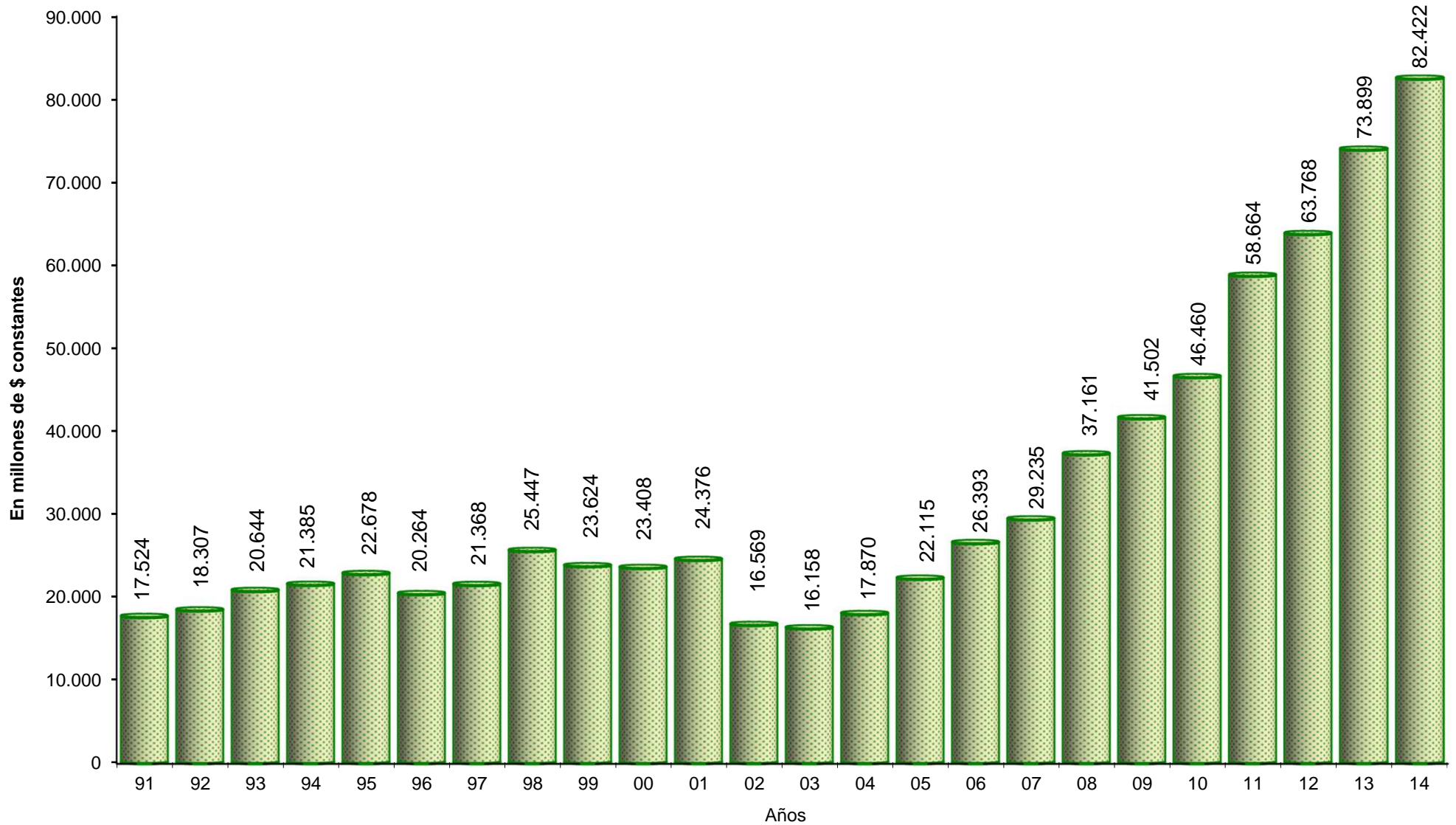



## PROVINCIA DE SANTA FE

### Sector Público Provincial - Gastos por Finalidad

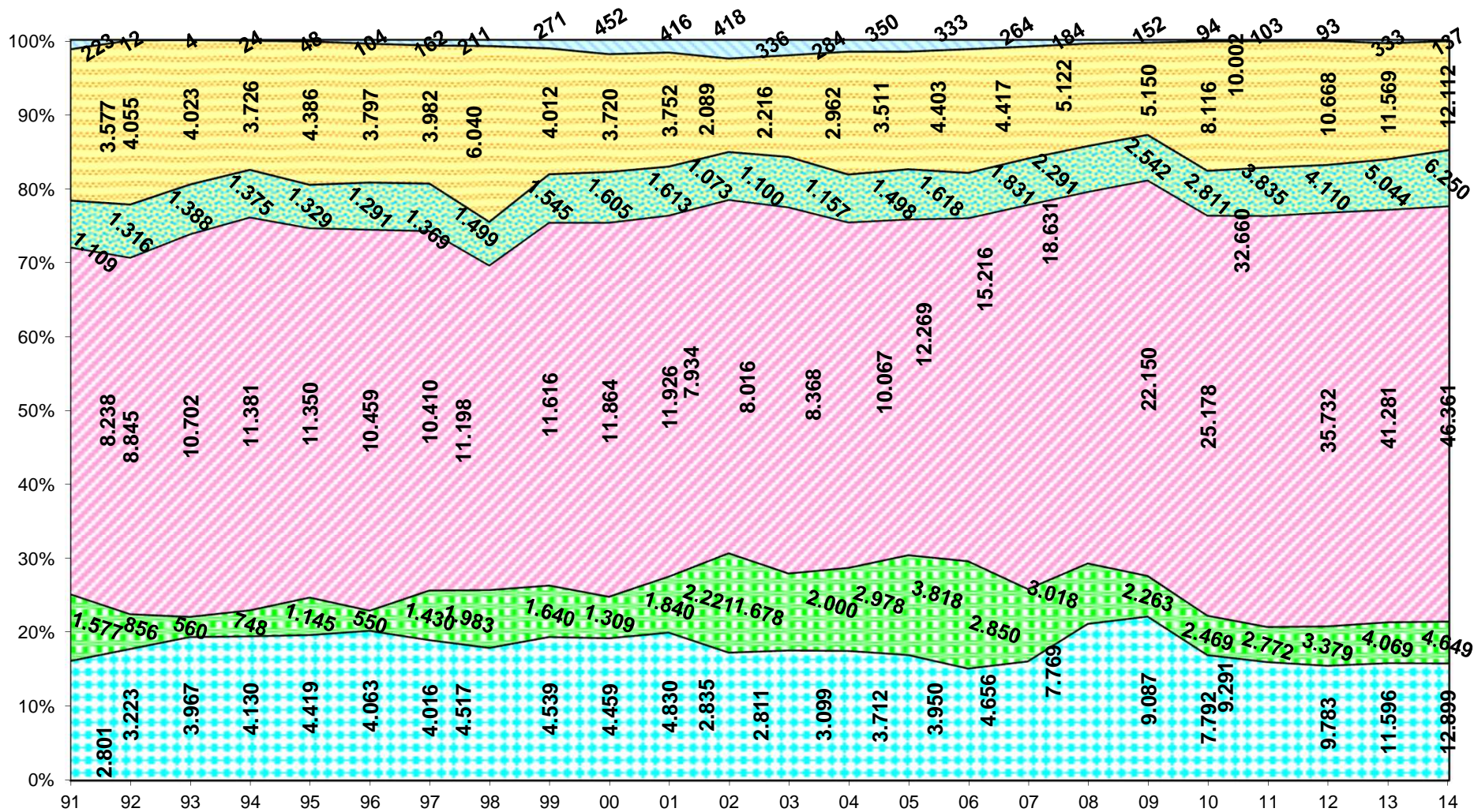

■ Deuda Pública 
 ■ Serv. Económicos 
 ■ Serv. de Seguridad 
 ■ Serv. Sociales 
 ■ No Clasificado 
 ■ Adm. Gubernamental

Nota: Cifras en millones de pesos constantes actualizados a diciembre de 2012 Dirección General de Programación y Estadística Hacendal

# ***SECTOR PUBLICO PROVINCIAL***

**\* Esquema Ahorro – Inversión Financiamiento**

**\* Erogaciones por Finalidad - Función**

Año: 1991

**PROVINCIA DE SANTA FE**

Esquema Ahorro-Inversión y Financiamiento del SECTOR PUBLICO PROVINCIAL

En miles de pesos corrientes

Año: 1991

CONCEPTOS	Administr.	Organismos	Institutos	Empresa	Total
	Central	Descentraliz.	de Seguridad Social		Sector Público
<b>RECURSOS CORRIENTES</b>	<b>1.231.965</b>	<b>58.252</b>	<b>247.782</b>	<b>391.155</b>	<b>1.929.154</b>
INGRESOS TRIBUTARIOS	1.030.390	4.991	5.241	636	1.041.258
Sobre los Ingresos					
Ganancias					
Otros					
Sobre el Patrimonio	123.136				123.136
Activos					
Inmobiliario	116.441				116.441
Patente Unica s/Vehiculos	6.695				6.695
Bienes Personales					
Otros					
Sobre la Prod., Consumo y Transac.	314.982	4.991		636	320.609
Valor Agregado					
Internos Unificados					
Combustibles Líquidos		4.991		636	5.627
Consumo Energía Eléctrica					
Sellos y Tasas Retrib. de Serv.	92.139				92.139
Ingresos Brutos	222.843				222.843
Otros					
Otros Tributos de Origen Nacional	543.304		4.128		547.432
Otros Tributos de Origen Provincial	3.707		1.113		4.820
Régimen de Garantía y Fondos Nac.	45.261				45.261
CONTRIBUCION A LA SEGURIDAD SOCIAL	53.046		231.270		284.316
INGRESOS NO TRIBUTARIOS	108.325	8.147	977	2.377	119.826
Tasas y Tarifas	13.408				13.408
Derechos				119	119
Otros	94.917	8.147	977	2.258	106.299
OTROS INGRESOS CORRIENTES	40.204	45.114	10.294	388.142	483.754
Vta de Bs y Ss/Ingresos de Operac.		43.923	10.294	388.113	442.330
Rentas de la Propiedad	25.491			29	25.520
Transferencias Corrientes	14.713	1.191			15.904
<b>GASTOS CORRIENTES</b>	<b>1.063.503</b>	<b>92.551</b>	<b>334.079</b>	<b>354.105</b>	<b>1.844.238</b>
REMUNERACIONES	631.929	43.519	6.049	91.721	773.218
OTROS GASTOS DE CONSUMO	118.270	24.724	69.549	228.016	440.559
Bienes de Consumo		6.788			6.788
Servicios No Personales		15.393			15.393
Otros		628	69.549	228.016	298.193
RENTAS DE LA PROPIEDAD	13.408	24.308		17.452	55.168
PRESTACIONES DE LA SEG. SOCIAL	23.884		258.481		282.365
OTROS GASTOS CORRIENTES					
TRANSFERENCIAS CORRIENTES	276.012			16.916	292.928
Al Sector Privado	111.525				111.525
A Instit. Provinciales y Municipales	164.487			16.916	181.403
Coparticipación a MMCC	163.382				163.382
Otras	1.105			16.916	18.021
Otras Transferencias					
<b>RESULTADO ECONOMICO</b>	<b>168.462</b>	<b>-34.299</b>	<b>-86.297</b>	<b>37.050</b>	<b>84.916</b>
<b>RECURSOS DE CAPITAL</b>	<b>976</b>	<b>8.048</b>			<b>9.024</b>
PROPIOS	565	3			568
TRANSFERENCIAS DE CAPITAL					
RECUPERACION DE PRESTAMOS	411	8.045			8.456
<b>GASTOS DE CAPITAL</b>	<b>46.095</b>	<b>75.071</b>		<b>12.562</b>	<b>133.728</b>
INVERSION REAL DIRECTA	21.964	75.071		12.562	109.597
Bienes Preexistentes	800	54		36	890
Construcciones	14.702	74.052		10.335	99.089
Maquinarias y Equipos	6.462	965		2.191	9.618
Otros					
TRANSFERENCIAS DE CAPITAL	1.114				1.114
INVERSION FINANCIERA	23.017				23.017
<b>TOTAL DE RECURSOS</b>	<b>1.232.941</b>	<b>66.300</b>	<b>247.782</b>	<b>391.155</b>	<b>1.938.178</b>
<b>TOTAL DE GASTOS</b>	<b>1.109.598</b>	<b>167.622</b>	<b>334.079</b>	<b>366.667</b>	<b>1.977.966</b>
<b>RESULT. FINANC. ANTES DE CONTRIBUC.</b>	<b>123.343</b>	<b>-101.322</b>	<b>-86.297</b>	<b>24.488</b>	<b>-39.788</b>
CONTRIBUCIONES FIGURATIVAS	16.219	74.252	90.129		180.600
GASTOS FIGURATIVOS	184.309	33			184.342
<b>RESULTADO FINANCIERO</b>	<b>-44.747</b>	<b>-27.103</b>	<b>3.832</b>	<b>24.488</b>	<b>-43.530</b>
FUENTES FINANCIERAS	26.873	50.481			77.354
DISMINUCION DE LA INVERSION FCIERA.	189				189
ENDEUD. PUBLICO E INCREM.PASIVO	26.684	50.481			77.165
INCREMENTO DEL PATRIMONIO					
APLICACIONES FINANCIERAS	70.572	15.156		25.279	111.007
INVERSION FINANCIERA					
AMORT.DEUDA Y DISM. DE PASIVOS	70.572	15.156		25.279	111.007
<b>FINANCIAMIENTO NETO</b>	<b>-43.699</b>	<b>35.325</b>		<b>-25.279</b>	<b>-33.653</b>

FUENTE: Cuenta General del Ejercicio

DIRECCION GENERAL DE PROGRAMACION Y ESTADISTICA HACENDAL





**PROVINCIA DE SANTA FE**

Total de Gastos según la clasificación por Finalidad/Función del SECTOR PUBLICO PROVINCIAL

En miles de pesos corrientes

Año: 1991

CONCEPTOS	Administr.	Organis.	Institutos	Empresa	Total
	Central	Descentr.	de Segur. Social		Sector Público
<b>1 - ADMINISTRACION GUBERNAMENTAL</b>	363.377				363.377
10 - Legislativa	33.795				33.795
20 - Judicial	71.168				71.168
30 - Dirección Superior Ejecutiva					
50 - Relaciones Interiores	169.099				169.099
60 - Administración Fiscal	86.421				86.421
70 - Control de la Gestión Pública	2.894				2.894
80 - Información y Estadística Básica					
<b>2 - SERVICIOS DE SEGURIDAD</b>	142.996	826			143.822
10 - Seguridad Interior	132.437				132.437
20 - Sistema Penal	10.559	826			11.385
<b>3 - SERVICIOS SOCIALES</b>	635.975	98.601	334.079		1.068.655
10 - Salud	107.740				107.740
20 - Promoción y Asistencia Social	16.375				16.375
30 - Seguridad Social	137.668		334.079		471.747
41 - Educación Elemental	232.403				232.403
42 - Educación Media y Técnica	68.311				68.311
43 - Educación Superior y Universitaria	16.578				16.578
44 - Cultura	2.542				2.542
45 - Deporte y Recreación	759				759
46 - Administración de la Educación	44.701				44.701
50 - Ciencia y Técnica					
60 - Trabajo					
70 - Vivienda y Urbanismo		45.084			45.084
80 - Agua Potable y Alcantarillada	8.898	53.517			62.415
90 - Otros Servicios Urbanos					
<b>4 - SERVICIOS ECONOMICOS</b>	46.575	68.171		349.216	463.962
10 - Energía, Combustible y Minería	9.948			349.216	359.164
20 - Comunicaciones	9.130				9.130
30 - Transporte	2.613	68.171			70.784
40 - Ecología y Medio Ambiente					
50 - Agricultura	15.621				15.621
60 - Industria	859				859
70 - Comercio, Turismo y Otros Servicios	8.294				8.294
80 - Seguro y Finanzas	110				110
<b>5 - DEUDA PUBLICA</b>	11.461	24		17.451	28.936
<b>9 - NO CLASIFICADO</b>	164.097	15.190		25.279	204.566
<b>TOTAL GENERAL</b>	<b>1.364.481</b>	<b>182.812</b>	<b>334.079</b>	<b>391.946</b>	<b>2.273.318</b>

FUENTE: Cuenta General del Ejercicio

**DIRECCION GENERAL DE PROGRAMACION Y ESTADISTICA HACENDAL**

**PROVINCIA DE SANTA FE**

Total de Gastos según la clasificación por Finalidad/Función del SECTOR PUBLICO PROVINCIAL

Año: 1991

En miles de pesos corrientes

CONCEPTOS	ADMINISTRACION CENTRAL			ORGANISMOS DESCENTRALIZADOS					INSTITUTOS DE SEGURIDAD SOCIAL			TOTAL	EMPRESA	TOTAL
	Adm. Central	Ctas. Espec.	TOTAL	DPV	DPVyU	IAPIP	DIPOS	TOTAL	CJyP	IAPOS	TOTAL	ADMINISTR. PROVINCIAL	EPE	SECTOR PUBLICO
<b>1 - ADMINISTRACION GUBERNAMENTAL</b>	361.897	1.480	363.377									363.377		363.377
10 - Legislativa	33.795		33.795									33.795		33.795
20 - Judicial	70.549	619	71.168									71.168		71.168
30 - Dirección Superior Ejecutiva														
50 - Relaciones Interiores	169.099		169.099									169.099		169.099
60 - Administración Fiscal	85.560	861	86.421									86.421		86.421
70 - Control de la Gestión Pública	2.894		2.894									2.894		2.894
80 - Información y Estadística Básica														
<b>2 - SERVICIOS DE SEGURIDAD</b>	142.996		142.996			826		826				143.822		143.822
10 - Seguridad Interior	132.437		132.437									132.437		132.437
20 - Sistema Penal	10.559		10.559			826		826				11.385		11.385
<b>3 - SERVICIOS SOCIALES</b>	621.341	14.634	635.975		45.084		53.517	98.601	260.400	73.679	334.079	1.068.655		1.068.655
10 - Salud	100.492	7.248	107.740									107.740		107.740
20 - Promoción y Asistencia Social	16.375		16.375									16.375		16.375
30 - Seguridad Social	137.668		137.668						260.400	73.679	334.079	471.747		471.747
41 - Educación Elemental	232.403		232.403									232.403		232.403
42 - Educación Media y Técnica	67.800	511	68.311									68.311		68.311
43 - Educación Superior y Universitaria	16.578		16.578									16.578		16.578
44 - Cultura	2.542		2.542									2.542		2.542
45 - Deporte y Recreación	759		759									759		759
46 - Administración de la Educación	37.826	6.875	44.701									44.701		44.701
50 - Ciencia y Técnica														
60 - Trabajo														
70 - Vivienda y Urbanismo					45.084			45.084				45.084		45.084
80 - Agua Potable y Alcantarillada	8.898		8.898				53.517	53.517				62.415		62.415
90 - Otros Servicios Urbanos														
<b>4 - SERVICIOS ECONOMICOS</b>	46.032	543	46.575	68.171				68.171				114.746	349.216	463.962
10 - Energía, Combustible y Minería	9.948		9.948									9.948	349.216	359.164
20 - Comunicaciones	9.130		9.130									9.130		9.130
30 - Transporte	2.613		2.613	68.171				68.171				70.784		70.784
40 - Ecología y Medio Ambiente														
50 - Agricultura	15.621		15.621									15.621		15.621
60 - Industria	316	543	859									859		859
70 - Comercio, Turismo y Otros Servicios	8.294		8.294									8.294		8.294
80 - Seguro y Finanzas	110		110									110		110
<b>5 - DEUDA PUBLICA</b>	11.456	5	11.461				24	24				11.485	17.451	28.936
<b>9 - NO CLASIFICADO</b>	161.966	2.131	164.097	7.716	5.974		1.500	15.190				179.287	25.279	204.566
<b>TOTAL GENERAL</b>	<b>1.345.688</b>	<b>18.793</b>	<b>1.364.481</b>	<b>75.887</b>	<b>51.058</b>	<b>826</b>	<b>55.041</b>	<b>182.812</b>	<b>260.400</b>	<b>73.679</b>	<b>334.079</b>	<b>1.881.372</b>	<b>391.946</b>	<b>2.273.318</b>

FUENTE: Cuenta General del Ejercicio

DIRECCION GENERAL DE PROGRAMACION Y ESTADISTICA HACENDAL

# ***SECTOR PUBLICO PROVINCIAL***

**\* Esquema Ahorro – Inversión Financiamiento**

**\* Erogaciones por Finalidad - Función**

Año: 1992

**PROVINCIA DE SANTA FE**

Esquema Ahorro-Inversión y Financiamiento del SECTOR PUBLICO PROVINCIAL

En miles de pesos corrientes

Año: 1992

CONCEPTOS	Administr. Central	Organismos Descentraliz.	Institutos de Seguridad Social	Empresa	Total Sector Público
RECURSOS CORRIENTES	1.635.984	101.847	382.330	558.585	2.678.746
INGRESOS TRIBUTARIOS	1.383.981	19.770	11.023	2.098	1.416.872
Sobre los Ingresos					
Ganancias					
Otros					
Sobre el Patrimonio	158.439				158.439
Activos					
Inmobiliario	151.671				151.671
Patente Unica s/Vehículos	6.768				6.768
Bienes Personales					
Otros					
Sobre la Prod.,Consumo y Transac.	484.724	19.770		2.098	506.592
Valor Agregado					
Internos Unificados					
Combustibles Líquidos		19.770		2.098	21.868
Consumo Energía Electrica					
Sellos y Tasas Retrib. de Serv.	137.740				137.740
Ingresos Brutos	346.984				346.984
Otros					
Otros Tributos de Origen Nacional	700.745		9.560		710.305
Otros Tributos de Origen Provincial	4.296		1.463		5.759
Régimen de Garantía y Fondos Nac.	35.777				35.777
CONTRIBUCION A LA SEGURIDAD SOCIAL	63.330		352.967		416.297
INGRESOS NO TRIBUTARIOS	165.405	9.824	1.639	3.702	180.570
Tasas y Tarifas	17.748				17.748
Derechos				152	152
Otros	147.657	9.824	1.639	3.550	162.670
OTROS INGRESOS CORRIENTES	23.268	72.253	16.701	552.785	665.007
Vta de Bs y Ss/Ingresos de Operac.		56.044	16.701	552.763	625.508
Rentas de la Propiedad	10.000			22	10.022
Transferencias Corrientes	13.268	16.209			29.477
GASTOS CORRIENTES	1.371.525	90.205	439.977	493.195	2.394.902
REMUNERACIONES	850.993	57.396	7.693	153.626	1.069.708
OTROS GASTOS DE CONSUMO	126.474	32.536	87.909	322.449	569.368
Bienes de Consumo		5.573			5.573
Servicios No Personales		19.747			19.747
Otros	126.474	7.216	87.909	322.449	544.048
RENTAS DE LA PROPIEDAD	97	273		818	1.188
PRESTACIONES DE LA SEG. SOCIAL	31.185		344.375		375.560
OTROS GASTOS CORRIENTES					
TRANSFERENCIAS CORRIENTES	362.776			16.302	379.078
Al Sector Privado	144.188				144.188
A Instit.Provinciales y Municipales	218.588			16.303	234.891
Coparticipación a MMCC	217.125				217.125
Otras	1.463			16.303	17.766
Otras Transferencias					
<b>RESULTADO ECONOMICO</b>	<b>264.459</b>	<b>11.642</b>	<b>-57.647</b>	<b>65.390</b>	<b>283.844</b>
RECURSOS DE CAPITAL	490	11.662			12.152
PROPIOS	149	2			151
TRANSFERENCIAS DE CAPITAL					
RECUPERACION DE PRESTAMOS	341	11.660			12.001
GASTOS DE CAPITAL	34.977	65.889	109	12.863	113.838
INVERSION REAL DIRECTA	15.640	64.807	109	12.863	93.419
Bienes Preexistentes		62		245	307
Construcciones	11.847	63.309		8.195	83.351
Maquinarias y Equipos	3.793	1.436	109	4.423	9.761
Otros					
TRANSFERENCIAS DE CAPITAL	4.109				4.109
INVERSION FINANCIERA	15.228	1.082			16.310
TOTAL DE RECURSOS	1.636.474	113.509	382.330	558.585	2.690.898
TOTAL DE GASTOS	1.406.502	156.094	440.086	506.058	2.508.740
RESULT. FINANC. ANTES DE CONTRIBUC.	229.972	-42.585	-57.756	52.527	182.158
CONTRIBUCIONES FIGURATIVAS	17.110	53.088	85.519		155.717
GASTOS FIGURATIVOS	166.596	455			167.051
<b>RESULTADO FINANCIERO</b>	<b>80.486</b>	<b>10.048</b>	<b>27.763</b>	<b>52.527</b>	<b>170.824</b>
FUENTES FINANCIERAS	12.535	24.501	3.832		40.868
DISMINUCION DE LA INVERSION FCIERA.	7.557	1.041	3.832		12.430
ENDEUD. PUBLICO E INCREM.PASIVO	4.978	23.460			28.438
INCREMENTO DEL PATRIMONIO					
APLICACIONES FINANCIERAS	47.967	5.839		5.924	59.730
INVERSION FINANCIERA					
AMORT.DEUDA Y DISM. DE PASIVOS	47.967	5.839		5.924	59.730
<b>FINANCIAMIENTO NETO</b>	<b>-35.432</b>	<b>18.662</b>	<b>3.832</b>	<b>-5.924</b>	<b>-18.862</b>

FUENTE: Cuenta General del Ejercicio

DIRECCION GENERAL DE PROGRAMACION Y ESTADISTICA HACENDAL



**PROVINCIA DE SANTA FE**

Total de Gastos según la clasificación por Finalidad/Función del SECTOR PUBLICO PROVINCIAL

En miles de pesos corrientes

Año: 1992

CONCEPTOS	Administr.	Organis.	Institutos	Empresa	Total Sector Público
	Central	Descentr.	de Segur. Social		
<b>1 - ADMINISTRACION GUBERNAMENTAL</b>	469.238	12.345			481.583
10 - Legislativa	44.568				44.568
20 - Judicial	90.098				90.098
30 - Dirección Superior Ejecutiva					
50 - Relaciones Interiores	222.219				222.219
60 - Administración Fiscal	107.595	12.345			119.940
70 - Control de la Gestión Pública	4.758				4.758
80 - Información y Estadística Básica					
<b>2 - SERVICIOS DE SEGURIDAD</b>	195.456	1.185			196.641
10 - Seguridad Interior	180.170				180.170
20 - Sistema Penal	15.286	1.185			16.471
<b>3 - SERVICIOS SOCIALES</b>	798.553	82.977	440.087		1.321.617
10 - Salud	138.161				138.161
20 - Promoción y Asistencia Social	20.294				20.294
30 - Seguridad Social	144.189		440.087		584.276
41 - Educación Elemental	320.979				320.979
42 - Educación Media y Técnica	95.546				95.546
43 - Educación Superior y Universitaria	22.579				22.579
44 - Cultura	3.351				3.351
45 - Deporte y Recreación	1.378				1.378
46 - Administración de la Educación	49.764				49.764
50 - Ciencia y Técnica					
60 - Trabajo					
70 - Vivienda y Urbanismo		30.962			30.962
80 - Agua Potable y Alcantarillada	2.312	52.015			54.327
90 - Otros Servicios Urbanos					
<b>4 - SERVICIOS ECONOMICOS</b>	41.087	59.560		505.240	605.887
10 - Energía, Combustible y Minería	6.476			505.240	511.716
20 - Comunicaciones	5.969				5.969
30 - Transporte	3.971	59.560			63.531
40 - Ecología y Medio Ambiente					
50 - Agricultura	13.880				13.880
60 - Industria	927				927
70 - Comercio, Turismo y Otros Servicios	9.864				9.864
80 - Seguro y Finanzas					
<b>5 - DEUDA PUBLICA</b>	978	26		818	1.822
<b>9 - NO CLASIFICADO</b>	115.752	6.294		5.924	127.970
<b>TOTAL GENERAL</b>	<b>1.621.064</b>	<b>162.387</b>	<b>440.087</b>	<b>511.982</b>	<b>2.735.520</b>

FUENTE: Cuenta General del Ejercicio

**DIRECCION GENERAL DE PROGRAMACION Y ESTADISTICA HACENDAL**

**PROVINCIA DE SANTA FE**

Total de Gastos según la clasificación por Finalidad/Función del SECTOR PUBLICO PROVINCIAL

Año: 1992

En miles de pesos corrientes

CONCEPTOS	ADMINISTRACION CENTRAL			ORGANISMOS DESCENTRALIZADOS								INSTITUTOS DE SEGURIDAD SOCIAL			TOTAL	EMPRESA	TOTAL
	Adm. Central	Ctas. Espec.	TOTAL	DPV	DPVyU	IAPIP	API	CATASTRO	DiPOS	Aero-puerto	TOTAL	CJyP	IAPOS	TOTAL	ADMINISTR. PROVINCIAL	EPE	SECTOR PUBLICO
<b>1 - ADMINISTRACION GUBERNAMENTAL</b>	462.006	7.232	469.238				12.345				12.345				481.583		481.583
10 - Legislativa	44.568		44.568												44.568		44.568
20 - Judicial	88.726	1.372	90.098												90.098		90.098
30 - Dirección Superior Ejecutiva																	
50 - Relaciones Interiores	222.219		222.219												222.219		222.219
60 - Administración Fiscal	101.735	5.860	107.595				12.345				12.345				119.940		119.940
70 - Control de la Gestión Pública	4.758		4.758												4.758		4.758
80 - Información y Estadística Básica																	
<b>2 - SERVICIOS DE SEGURIDAD</b>	183.733	11.723	195.456			1.185					1.185				196.641		196.641
10 - Seguridad Interior	168.447	11.723	180.170												180.170		180.170
20 - Sistema Penal	15.286		15.286			1.185					1.185				16.471		16.471
<b>3 - SERVICIOS SOCIALES</b>	779.717	18.836	798.553		30.962				52.015		82.977	347.014	93.073	440.087	1.321.617		1.321.617
10 - Salud	128.622	9.539	138.161												138.161		138.161
20 - Promoción y Asistencia Social	20.294		20.294												20.294		20.294
30 - Seguridad Social	144.189		144.189									347.014	93.073	440.087	584.276		584.276
41 - Educación Elemental	320.979		320.979												320.979		320.979
42 - Educación Media y Técnica	94.348	1.198	95.546												95.546		95.546
43 - Educación Superior y Universitaria	22.579		22.579												22.579		22.579
44 - Cultura	3.351		3.351												3.351		3.351
45 - Deporte y Recreación	904	474	1.378												1.378		1.378
46 - Administración de la Educación	42.139	7.625	49.764												49.764		49.764
50 - Ciencia y Técnica																	
60 - Trabajo																	
70 - Vivienda y Urbanismo					30.962						30.962				30.962		30.962
80 - Agua Potable y Alcantarillada	2.312		2.312						52.015		52.015				54.327		54.327
90 - Otros Servicios Urbanos																	
<b>4 - SERVICIOS ECONOMICOS</b>	40.575	512	41.087	59.560							59.560				100.647	505.240	605.887
10 - Energía, Combustible y Minería	6.476		6.476												6.476	505.240	511.716
20 - Comunicaciones	5.969		5.969												5.969		5.969
30 - Transporte	3.971		3.971	59.560							59.560				63.531		63.531
40 - Ecología y Medio Ambiente																	
50 - Agricultura	13.880		13.880												13.880		13.880
60 - Industria	415	512	927												927		927
70 - Comercio, Turismo y Otros Servicios	9.864		9.864												9.864		9.864
80 - Seguro y Finanzas																	
<b>5 - DEUDA PUBLICA</b>	976	2	978							26	26				1.004	818	1.822
<b>9 - NO CLASIFICADO</b>	113.185	2.567	115.752	447	4.201				1.646		6.294				122.046	5.924	127.970
<b>TOTAL GENERAL</b>	<b>1.580.192</b>	<b>40.872</b>	<b>1.621.064</b>	<b>60.007</b>	<b>35.163</b>	<b>1.185</b>	<b>12.345</b>		<b>53.687</b>		<b>162.387</b>	<b>347.014</b>	<b>93.073</b>	<b>440.087</b>	<b>2.223.538</b>	<b>511.982</b>	<b>2.735.520</b>

FUENTE: Cuenta General del Ejercicio

**DIRECCION GENERAL DE PROGRAMACION Y ESTADISTICA HACENDAL**



# ***SECTOR PUBLICO PROVINCIAL***

**\* Esquema Ahorro – Inversión Financiamiento**

**\* Erogaciones por Finalidad - Función**

Año: 1993

**PROVINCIA DE SANTA FE**

Esquema Ahorro-Inversión y Financiamiento del SECTOR PUBLICO PROVINCIAL

En miles de pesos corrientes

Año: 1993

CONCEPTOS	Administr.	Organismos	Institutos	Empresa	Total Sector Público
	Central	Descentraliz.	de Seguridad Social		
RECURSOS CORRIENTES	1.922.707	145.706	428.705	582.118	3.079.236
INGRESOS TRIBUTARIOS	1.636.945	26.504	16.784	3.655	1.683.888
Sobre los Ingresos					
Ganancias					
Otros					
Sobre el Patrimonio	155.435				155.435
Activos					
Inmobiliario	149.005				149.005
Patente Unica s/Vehículos	6.430				6.430
Bienes Personales					
Otros					
Sobre la Prod.,Consumo y Transac.	594.200	26.504		3.655	624.359
Valor Agregado					
Internos Unificados					
Combustibles Líquidos		26.504		3.655	30.159
Consumo Energía Electrica					
Sellos y Tasas Retrib. de Serv.	179.644				179.644
Ingresos Brutos	414.556				414.556
Otros					
Otros Tributos de Origen Nacional	746.341		15.229		761.570
Otros Tributos de Origen Provincial	3.095		1.555		4.650
Régimen de Garantía y Fondos Nac.	137.874				137.874
CONTRIBUCION A LA SEGURIDAD SOCIAL	45.797		390.138		435.935
INGRESOS NO TRIBUTARIOS	198.518	9.616	3.950	16.521	228.605
Tasas y Tarifas	21.857				21.857
Derechos				131	131
Otros	176.661	9.616	3.950	16.390	206.617
OTROS INGRESOS CORRIENTES	41.447	109.586	17.833	561.942	730.808
Vta de Bs y Ss/Ingresos de Operac.		66.168	17.833	561.942	645.943
Rentas de la Propiedad	10.424				10.424
Transferencias Corrientes	31.023	43.418			74.441
GASTOS CORRIENTES	1.668.299	140.270	543.111	490.185	2.841.865
REMUNERACIONES	1.038.577	85.620	8.690	154.101	1.286.988
OTROS GASTOS DE CONSUMO	151.191	50.115	112.186	325.644	639.136
Bienes de Consumo		6.530			6.530
Servicios No Personales		27.488			27.488
Otros		14.168	112.186	325.644	451.998
RENTAS DE LA PROPIEDAD	783	500		16	1.299
PRESTACIONES DE LA SEG. SOCIAL	35.431		422.235		457.666
OTROS GASTOS CORRIENTES					
TRANSFERENCIAS CORRIENTES	442.317	4.035		10.424	456.776
Al Sector Privado	209.220	35			209.255
A Instit.Provinciales y Municipales	233.097			10.424	243.521
Coparticipación a MMCC	231.542				231.542
Otras	1.555			10.424	11.979
Otras Transferencias		4.000			4.000
RESULTADO ECONOMICO	<b>254.408</b>	<b>5.436</b>	<b>-114.406</b>	<b>91.933</b>	<b>237.371</b>
RECURSOS DE CAPITAL	4.973	14.326			19.299
PROPIOS	41				41
TRANSFERENCIAS DE CAPITAL		11			11
RECUPERACION DE PRESTAMOS	4.932	14.315			19.247
GASTOS DE CAPITAL	71.707	80.281	11	25.025	177.024
INVERSION REAL DIRECTA	41.594	78.083	11	25.025	144.713
Bienes Preexistentes	820	319		445	1.584
Construcciones	33.145	76.461		16.184	125.790
Maquinarias y Equipos	7.629	1.303	11	8.396	17.339
Otros					
TRANSFERENCIAS DE CAPITAL	9.918				9.918
INVERSION FINANCIERA	20.195	2.198			22.393
TOTAL DE RECURSOS	1.927.680	160.032	428.705	582.118	3.098.535
TOTAL DE GASTOS	1.740.006	220.551	543.122	515.210	3.018.889
RESULT. FINANC. ANTES DE CONTRIBUC.	<b>187.674</b>	<b>-60.519</b>	<b>-114.417</b>	<b>66.908</b>	<b>79.646</b>
CONTRIBUCIONES FIGURATIVAS	38.455	94.072	124.598		257.125
GASTOS FIGURATIVOS	256.271	853			257.124
<b>RESULTADO FINANCIERO</b>	<b>-30.142</b>	<b>32.700</b>	<b>10.181</b>	<b>66.908</b>	<b>79.647</b>
FUENTES FINANCIERAS	26.386	22.208	31.595	3.307	83.496
DISMINUCION DE LA INVERSION FCIERA.	18.077	18.809	31.595		68.481
ENDEUD. PUBLICO E INCREM.PASIVO	8.309	3.399		3.307	15.015
INCREMENTO DEL PATRIMONIO					
APLICACIONES FINANCIERAS	2.686	3.573		1.151	7.410
INVERSION FINANCIERA					
AMORT.DEUDA Y DISM. DE PASIVOS	2.686	3.573		1.151	7.410
FINANCIAMIENTO NETO	23.700	18.635	31.595	2.156	76.086

FUENTE: Cuenta General del Ejercicio



**PROVINCIA DE SANTA FE**

Total de Gastos según la clasificación por Finalidad/Función del SECTOR PUBLICO PROVINCIAL

En miles de pesos corrientes

Año: 1993

CONCEPTOS	Administr.	Organis.	Institutos	Empresa	Total Sector Público
	Central	Descentr.	de Segur. Social		
<b>1 - ADMINISTRACION GUBERNAMENTAL</b>	581.221	49.751			630.972
10 - Legislativa	59.061				59.061
20 - Judicial	117.295				117.295
30 - Dirección Superior Ejecutiva					
50 - Relaciones Interiores	235.235				235.235
60 - Administración Fiscal	163.764	49.751			213.515
70 - Control de la Gestión Pública	5.866				5.866
80 - Información y Estadística Básica					
<b>2 - SERVICIOS DE SEGURIDAD</b>	219.322	1.466			220.788
10 - Seguridad Interior	203.545				203.545
20 - Sistema Penal	15.777	1.466			17.243
<b>3 - SERVICIOS SOCIALES</b>	1.054.907	104.049	543.122		1.702.078
10 - Salud	174.861				174.861
20 - Promoción y Asistencia Social	33.415				33.415
30 - Seguridad Social	197.207		543.122		740.329
41 - Educación Elemental	368.971				368.971
42 - Educación Media y Técnica	177.367				177.367
43 - Educación Superior y Universitaria	25.135				25.135
44 - Cultura	4.033				4.033
45 - Deporte y Recreación	2.755				2.755
46 - Administración de la Educación	66.301				66.301
50 - Ciencia y Técnica	1.839				1.839
60 - Trabajo					
70 - Vivienda y Urbanismo		32.373			32.373
80 - Agua Potable y Alcantarillada					
90 - Otros Servicios Urbanos					
<b>4 - SERVICIOS ECONOMICOS</b>	59.588	65.094		515.194	639.876
10 - Energía, Combustible y Minería	8.108			515.194	523.302
20 - Comunicaciones	5.960				5.960
30 - Transporte	7.403	65.094			72.497
40 - Ecología y Medio Ambiente					
50 - Agricultura	21.177				21.177
60 - Industria	1.956				1.956
70 - Comercio, Turismo y Otros Servicios	14.984				14.984
80 - Seguro y Finanzas					
<b>5 - DEUDA PUBLICA</b>	509	156		16	681
<b>9 - NO CLASIFICADO</b>	83.415	4.426		1.151	88.992
<b>TOTAL GENERAL</b>	<b>1.998.962</b>	<b>224.942</b>	<b>543.122</b>	<b>516.361</b>	<b>3.283.387</b>

FUENTE: Cuenta General del Ejercicio

**DIRECCION GENERAL DE PROGRAMACION Y ESTADISTICA HACENDAL**

**PROVINCIA DE SANTA FE**

Total de Gastos según la clasificación por Finalidad/Función del SECTOR PUBLICO PROVINCIAL

Año: 1993

En miles de pesos corrientes

CONCEPTOS	ADMINISTRACION CENTRAL			ORGANISMOS DESCENTRALIZADOS							INSTITUTOS DE SEGURIDAD SOCIAL			TOTAL ADMINISTR. PROVINCIAL	EMPRESA EPE	TOTAL SECTOR PUBLICO
	Adm. Central	Ctas. Espec.	TOTAL	DPV	DPVyU	IAPIP	API	CATASTRO	DIPOS	TOTAL	CJyP	IAPOS	TOTAL			
<b>1 - ADMINISTRACION GUBERNAMENTAL</b>	572.319	8.902	581.221				42.477	7.274		49.751				630.972		630.972
10 - Legislativa	59.061		59.061											59.061		59.061
20 - Judicial	115.704	1.591	117.295											117.295		117.295
30 - Dirección Superior Ejecutiva																
50 - Relaciones Interiores	235.235		235.235											235.235		235.235
60 - Administración Fiscal	156.453	7.311	163.764				42.477	7.274		49.751				213.515		213.515
70 - Control de la Gestión Pública	5.866		5.866											5.866		5.866
80 - Información y Estadística Básica																
<b>2 - SERVICIOS DE SEGURIDAD</b>	204.274	15.048	219.322			1.466				1.466				220.788		220.788
10 - Seguridad Interior	188.497	15.048	203.545											203.545		203.545
20 - Sistema Penal	15.777		15.777			1.466				1.466				17.243		17.243
<b>3 - SERVICIOS SOCIALES</b>	1.016.933	37.974	1.054.907		32.373				71.676	104.049	425.714	117.408	543.122	1.702.078		1.702.078
10 - Salud	163.091	11.770	174.861											174.861		174.861
20 - Promoción y Asistencia Social	33.415		33.415											33.415		33.415
30 - Seguridad Social	189.627	7.580	197.207								425.714	117.408	543.122	740.329		740.329
41 - Educación Elemental	368.971		368.971											368.971		368.971
42 - Educación Media y Técnica	175.343	2.024	177.367											177.367		177.367
43 - Educación Superior y Universitaria	25.135		25.135											25.135		25.135
44 - Cultura	4.033		4.033											4.033		4.033
45 - Deporte y Recreación	1.053	1.702	2.755											2.755		2.755
46 - Administración de la Educación	51.403	14.898	66.301											66.301		66.301
50 - Ciencia y Técnica	1.839		1.839											1.839		1.839
60 - Trabajo																
70 - Vivienda y Urbanismo					32.373					32.373				32.373		32.373
80 - Agua Potable y Alcantarillada	3.023		3.023						71.676	71.676				74.699		74.699
90 - Otros Servicios Urbanos																
<b>4 - SERVICIOS ECONOMICOS</b>	57.874	1.714	59.588	65.094						65.094				124.682	515.194	639.876
10 - Energía, Combustible y Minería	8.108		8.108											8.108	515.194	523.302
20 - Comunicaciones	5.960		5.960											5.960		5.960
30 - Transporte	7.403		7.403	65.094						65.094				72.497		72.497
40 - Ecología y Medio Ambiente																
50 - Agricultura	20.946	231	21.177											21.177		21.177
60 - Industria	473	1.483	1.956											1.956		1.956
70 - Comercio, Turismo y Otros Servicios	14.984		14.984											14.984		14.984
80 - Seguro y Finanzas																
<b>5 - DEUDA PUBLICA</b>	229	280	509						156	156				665	16	681
<b>9 - NO CLASIFICADO</b>	75.514	7.901	83.415	1.248	842				2.336	4.426				87.841	1.151	88.992
<b>TOTAL GENERAL</b>	<b>1.927.143</b>	<b>71.819</b>	<b>1.998.962</b>	<b>66.342</b>	<b>33.215</b>	<b>1.466</b>	<b>42.477</b>	<b>7.274</b>	<b>74.168</b>	<b>224.942</b>	<b>425.714</b>	<b>117.408</b>	<b>543.122</b>	<b>2.767.026</b>	<b>516.361</b>	<b>3.283.387</b>

FUENTE: Cuenta General del Ejercicio

DIRECCION GENERAL DE PROGRAMACION Y ESTADISTICA HACENDAL

# ***SECTOR PUBLICO PROVINCIAL***

**\* Esquema Ahorro – Inversión Financiamiento**

**\* Erogaciones por Finalidad - Función**

Año: 1994

**PROVINCIA DE SANTA FE**

Esquema Ahorro-Inversión y Financiamiento del SECTOR PUBLICO PROVINCIAL

En miles de pesos corrientes

Año: 1994

CONCEPTOS	Administr.	Organismos	Institutos	Empresas	Total
	Central	Descentraliz.	de Seguridad Social		Sector Público
RECURSOS CORRIENTES	2.060.418	158.706	426.330	554.663	3.200.117
INGRESOS TRIBUTARIOS	1.740.665	26.505	16.494	3.117	1.786.781
Sobre los Ingresos					
Ganancias					
Otros					
Sobre el Patrimonio	191.504				191.504
Activos					
Inmobiliario	184.642				184.642
Patente Unica s/Vehículos	6.862				6.862
Bienes Personales					
Otros					
Sobre la Prod.,Consumo y Transac.	655.172	26.505		3.117	684.794
Valor Agregado					
Internos Unificados		26.505		3.117	29.622
Combustibles Líquidos					
Consumo Energía Eléctrica					
Sellos y Tasas Retrib. de Serv.	172.501				172.501
Ingresos Brutos	482.671				482.671
Otros					
Otros Tributos de Origen Nacional	751.118		14.895		766.013
Otros Tributos de Origen Provincial	2.513		1.599		4.112
Régimen de Garantía y Fondos Nac.	140.358				140.358
CONTRIBUCION A LA SEGURIDAD SOCIAL	56.967		390.797		447.764
INGRESOS NO TRIBUTARIOS	220.600	2.994		16.984	240.578
Tasas y Tarifas	17.140	1.380			18.520
Derechos	1.051			168	1.219
Otros	202.409	1.614		16.816	220.839
OTROS INGRESOS CORRIENTES	42.186	129.207	19.039	534.562	724.994
Vta de Bs y Ss/Ingresos de Operac.		80.898	19.039	534.332	634.269
Rentas de la Propiedad				230	230
Transferencias Corrientes	42.186	48.309			90.495
GASTOS CORRIENTES	1.800.428	148.091	566.549	485.457	3.000.525
REMUNERACIONES	1.095.685	87.918	8.544	179.326	1.371.473
OTROS GASTOS DE CONSUMO	171.320	59.161	121.972	288.792	641.245
Bienes de Consumo		6.992			6.992
Servicios No Personales		31.623			31.623
Otros	171.320	20.546	121.972	288.792	602.630
RENTAS DE LA PROPIEDAD	2.995	1.010			4.005
PRESTACIONES DE LA SEG. SOCIAL	32.955		436.033		468.988
OTROS GASTOS CORRIENTES					
TRANSFERENCIAS CORRIENTES	497.473	2		17.339	514.814
Al Sector Privado	243.607	2			243.609
A Instit.Provinciales y Municipales	253.866			17.339	271.205
Coparticipación a MMCC	252.267				252.267
Otras	1.599			17.339	18.938
Otras Transferencias					
RESULTADO ECONOMICO	259.990	10.615	-140.219	69.206	199.592
RECURSOS DE CAPITAL	2.908	13.711			16.619
PROPIOS	24	116			140
TRANSFERENCIAS DE CAPITAL	809	979			1.788
RECUPERACION DE PRESTAMOS	2.075	12.616			14.691
GASTOS DE CAPITAL	105.653	128.993	53	23.259	257.958
INVERSION REAL DIRECTA	77.442	128.993	53	23.259	229.747
Bienes Preexistentes	1.561	1.967		488	4.016
Construcciones	67.453	125.660		17.726	210.839
Maquinarias y Equipos	8.428	1.366	53	5.045	14.892
Otros					
TRANSFERENCIAS DE CAPITAL	7.779				7.779
INVERSION FINANCIERA	20.432				20.432
TOTAL DE RECURSOS	2.063.326	172.417	426.330	554.663	3.216.736
TOTAL DE GASTOS	1.906.081	277.084	566.602	508.716	3.258.483
RESULT. FINANC. ANTES DE CONTRIBUC.	157.245	-104.667	-140.272	45.947	-41.747
CONTRIBUCIONES FIGURATIVAS	60.444	93.261	132.860		286.565
GASTOS FIGURATIVOS	294.204	8.214			302.418
<b>RESULTADO FINANCIERO</b>	<b>-76.515</b>	<b>-19.620</b>	<b>-7.412</b>	<b>45.947</b>	<b>-57.600</b>
FUENTES FINANCIERAS	76.449	51.369	41.775	923	170.516
DISMINUCION DE LA INVERSION FCIERA.	37.113	47.092	41.775	315	126.295
ENDEUD. PUBLICO E INCREM.PASIVO	39.336	4.277		608	44.221
INCREMENTO DEL PATRIMONIO					
APLICACIONES FINANCIERAS	2.830	4.065			6.895
INVERSION FINANCIERA		374			374
AMORT.DEUDA Y DISM. DE PASIVOS	2.830	3.691			6.521
FINANCIAMIENTO NETO	73.619	47.304	41.775	923	163.621

FUENTE: Cuenta General del Ejercicio





**PROVINCIA DE SANTA FE**

Total de Gastos según la clasificación por Finalidad/Función del SECTOR PUBLICO PROVINCIAL

En miles de pesos corrientes

Año: 1994

CONCEPTOS	Administr.	Organis.	Institutos	Empresas	Total Sector Público
	Central	Descentr.	de Segur. Social		
<b>1 - ADMINISTRACION GUBERNAMENTAL</b>	638.498	50.259			688.757
10 - Legislativa	66.289				66.289
20 - Judicial	117.757				117.757
30 - Dirección Superior Ejecutiva					
50 - Relaciones Interiores	257.390				257.390
60 - Administración Fiscal	190.411	50.259			240.670
70 - Control de la Gestión Pública	6.651				6.651
80 - Información y Estadística Básica					
<b>2 - SERVICIOS DE SEGURIDAD</b>	228.005	1.335			229.340
10 - Seguridad Interior	211.352				211.352
20 - Sistema Penal	16.653	1.335			17.988
<b>3 - SERVICIOS SOCIALES</b>	1.168.091	163.247	566.602		1.897.940
10 - Salud	188.849				188.849
20 - Promoción y Asistencia Social	46.356				46.356
30 - Seguridad Social	234.700		566.602		801.302
41 - Educación Elemental	386.917				386.917
42 - Educación Media y Técnica	212.005				212.005
43 - Educación Superior y Universitaria	25.567				25.567
44 - Cultura	3.807				3.807
45 - Deporte y Recreación	1.126				1.126
46 - Administración de la Educación	65.689				65.689
50 - Ciencia y Técnica	838				838
60 - Trabajo					
70 - Vivienda y Urbanismo		77.710			77.710
80 - Agua Potable y Alcantarillada	2.237	85.537			87.774
90 - Otros Servicios Urbanos					
<b>4 - SERVICIOS ECONOMICOS</b>	52.697	61.607		507.083	621.387
10 - Energía, Combustible y Minería	8.130			503.126	511.256
20 - Comunicaciones	1.765				1.765
30 - Transporte	1.085	61.607		3.957	66.649
40 - Ecología y Medio Ambiente					
50 - Agricultura	21.143				21.143
60 - Industria	3.436				3.436
70 - Comercio, Turismo y Otros Servicios	17.138				17.138
80 - Seguro y Finanzas					
<b>5 - DEUDA PUBLICA</b>	2.976	1.010			3.986
<b>9 - NO CLASIFICADO</b>	112.848	11.905			124.753
<b>TOTAL GENERAL</b>	<b>2.203.115</b>	<b>289.363</b>	<b>566.602</b>	<b>507.083</b>	<b>3.566.163</b>

FUENTE: Cuenta General del Ejercicio

**DIRECCION GENERAL DE PROGRAMACION Y ESTADISTICA HACENDAL**

**PROVINCIA DE SANTA FE**

Total de Gastos según la clasificación por Finalidad/Función del SECTOR PUBLICO PROVINCIAL

Año: 1994

En miles de pesos corrientes

CONCEPTOS	ADMINISTRACION CENTRAL			ORGANISMOS DESCENTRALIZADOS								INSTITUTOS DE SEGURIDAD SOCIAL			TOTAL	EMPRESAS			TOTAL
	Adm. Central	Ctas. Espec.	TOTAL	DPV	DPVyU	IAPIP	API	CATASTRO	DiPOS	Aero-puerto	TOTAL	CJyP	IAPOS	TOTAL	ADMINISTR. PROVINCIAL	EPE	TUNEL	TOTAL	SECTOR PUBLICO
<b>1 - ADMINISTRACION GUBERNAMENTAL</b>	615.125	23.373	638.498				42.979	7.280			50.259				688.757				688.757
10 - Legislativa	66.289		66.289												66.289				66.289
20 - Judicial	115.223	2.534	117.757												117.757				117.757
30 - Dirección Superior Ejecutiva																			
50 - Relaciones Interiores	257.390		257.390												257.390				257.390
60 - Administración Fiscal	169.572	20.839	190.411				42.979	7.280			50.259				240.670				240.670
70 - Control de la Gestión Pública	6.651		6.651												6.651				6.651
80 - Información y Estadística Básica																			
<b>2 - SERVICIOS DE SEGURIDAD</b>	211.713	16.292	228.005				1.335				1.335				229.340				229.340
10 - Seguridad Interior	195.060	16.292	211.352				1.335				1.335				211.352				211.352
20 - Sistema Penal	16.653		16.653				1.335				1.335				17.988				17.988
<b>3 - SERVICIOS SOCIALES</b>	1.109.775	58.316	1.168.091		77.710					85.537	163.247	439.334	127.268	566.602	1.897.940				1.897.940
10 - Salud	178.572	10.277	188.849												188.849				188.849
20 - Promoción y Asistencia Social	46.356		46.356												46.356				46.356
30 - Seguridad Social	198.730	35.970	234.700									439.334	127.268	566.602	801.302				801.302
41 - Educación Elemental	386.917		386.917												386.917				386.917
42 - Educación Media y Técnica	211.610	395	212.005												212.005				212.005
43 - Educación Superior y Universitaria	25.567		25.567												25.567				25.567
44 - Cultura	3.807		3.807												3.807				3.807
45 - Deporte y Recreación		1.126	1.126												1.126				1.126
46 - Administración de la Educación	55.141	10.548	65.689												65.689				65.689
50 - Ciencia y Técnica	838		838												838				838
60 - Trabajo																			
70 - Vivienda y Urbanismo					77.710						77.710				77.710				77.710
80 - Agua Potable y Alcantarillada	2.237		2.237							85.537	85.537				87.774				87.774
90 - Otros Servicios Urbanos																			
<b>4 - SERVICIOS ECONOMICOS</b>	49.938	2.759	52.697	60.906						701	61.607				114.304	503.126	3.957	507.083	621.387
10 - Energía, Combustible y Minería	8.130		8.130												8.130	503.126		503.126	511.256
20 - Comunicaciones	1.765		1.765												1.765				1.765
30 - Transporte	1.085		1.085	60.906						701	61.607				62.692		3.957	3.957	66.649
40 - Ecología y Medio Ambiente																			
50 - Agricultura	21.143		21.143												21.143				21.143
60 - Industria	677	2.759	3.436												3.436				3.436
70 - Comercio, Turismo y Otros Servicios	17.138		17.138												17.138				17.138
80 - Seguro y Finanzas																			
<b>5 - DEUDA PUBLICA</b>	777	2.199	2.976	422						588	1.010				3.986				3.986
<b>9 - NO CLASIFICADO</b>	95.608	17.240	112.848	3.508	5.533					2.864	11.905				124.753				124.753
<b>TOTAL GENERAL</b>	<b>2.082.936</b>	<b>120.179</b>	<b>2.203.115</b>	<b>64.836</b>	<b>83.243</b>	<b>1.335</b>	<b>42.979</b>	<b>7.280</b>	<b>88.989</b>	<b>701</b>	<b>289.363</b>	<b>439.334</b>	<b>127.268</b>	<b>566.602</b>	<b>3.059.080</b>	<b>503.126</b>	<b>3.957</b>	<b>507.083</b>	<b>3.566.163</b>

FUENTE: Cuenta General del Ejercicio

DIRECCION GENERAL DE PROGRAMACION Y ESTADISTICA HACENDAL

# ***SECTOR PUBLICO PROVINCIAL***

**\* Esquema Ahorro – Inversión Financiamiento**

**\* Erogaciones por Finalidad - Función**

Año: 1995

**PROVINCIA DE SANTA FE**

Esquema Ahorro-Inversión y Financiamiento del SECTOR PUBLICO PROVINCIAL

En miles de pesos corrientes

Año: 1995

CONCEPTOS	Administr.	Organismos	Institutos	Empresas	Total Sector Público
	Central	Descentraliz.	de Seguridad Social		
RECURSOS CORRIENTES	2.189.380	143.111	454.498	514.355	3.301.344
INGRESOS TRIBUTARIOS	1.700.820	18.981	16.096	2.748	1.738.645
Sobre los Ingresos					
Ganancias					
Otros					
Sobre el Patrimonio	183.944				183.944
Activos					
Inmobiliario	176.160				176.160
Patente Unica s/Vehículos	7.784				7.784
Bienes Personales					
Otros					
Sobre la Prod.,Consumo y Transac.	540.440	18.981		2.748	562.169
Valor Agregado					
Internos Unificados					
Combustibles Líquidos		18.981		2.748	21.729
Consumo Energía Electrica					
Sellos y Tasas Retrib. de Serv.	128.151				128.151
Ingresos Brutos	412.289				412.289
Otros					
Otros Tributos de Origen Nacional	711.388		14.544		725.932
Otros Tributos de Origen Provincial	28.382		1.552		29.934
Régimen de Garantía y Fondos Nac.	236.666				236.666
CONTRIBUCION A LA SEGURIDAD SOCIAL	77.749		414.438		492.187
INGRESOS NO TRIBUTARIOS	241.210	4.168	3.002	16.317	264.697
Tasas y Tarifas	17.619	1.123			18.742
Derechos	127	277		153	557
Otros	223.464	2.768	3.002	16.164	245.398
OTROS INGRESOS CORRIENTES	169.601	119.962	20.962	495.290	805.815
Vta de Bs y Ss/Ingresos de Operac.		80.209	20.962	495.012	596.183
Rentas de la Propiedad				278	278
Transferencias Corrientes	169.601	39.753			209.354
GASTOS CORRIENTES	1.915.793	144.127	608.817	493.873	3.162.610
REMUNERACIONES	1.149.595	85.367	8.820	182.182	1.425.964
OTROS GASTOS DE CONSUMO	235.356	57.936	142.221	293.266	728.779
Bienes de Consumo		4.865			4.865
Servicios No Personales		32.040			32.040
Otros	235.356	21.031	142.221	293.266	691.874
RENTAS DE LA PROPIEDAD	6.548	734			7.282
PRESTACIONES DE LA SEG. SOCIAL	34.990		457.776		492.766
OTROS GASTOS CORRIENTES					
TRANSFERENCIAS CORRIENTES	489.304	90		18.425	507.819
Al Sector Privado	249.467				249.467
A Instit.Provinciales y Municipales	239.837	90		18.425	258.352
Coparticipación a MMCC	238.203				238.203
Otras	1.634	90		18.425	20.149
Otras Transferencias					
<b>RESULTADO ECONOMICO</b>	<b>273.587</b>	<b>-1.016</b>	<b>-154.319</b>	<b>20.482</b>	<b>138.734</b>
RECURSOS DE CAPITAL	46.804	17.051			63.855
PROPIOS	17	28			45
TRANSFERENCIAS DE CAPITAL	1.091				1.091
RECUPERACION DE PRESTAMOS	45.696	17.023			62.719
GASTOS DE CAPITAL	195.215	148.107	27	36.747	380.096
INVERSION REAL DIRECTA	66.478	144.697	27	36.747	247.949
Bienes Preexistentes	713	229		247	1.189
Construcciones	56.093	143.437		24.165	223.695
Maquinarias y Equipos	9.672	1.031	27	12.335	23.065
Otros					
TRANSFERENCIAS DE CAPITAL	32.564	70			32.634
INVERSION FINANCIERA	96.173	3.340			99.513
TOTAL DE RECURSOS	2.236.184	160.162	454.498	514.355	3.365.199
TOTAL DE GASTOS	2.111.008	292.234	608.844	530.620	3.542.706
RESULT. FINANC. ANTES DE CONTRIBUC.	125.176	-132.072	-154.346	-16.265	-177.507
CONTRIBUCIONES FIGURATIVAS	65.036	96.357	132.120		293.513
GASTOS FIGURATIVOS	298.514	2.907			301.421
<b>RESULTADO FINANCIERO</b>	<b>-108.302</b>	<b>-38.622</b>	<b>-22.226</b>	<b>-16.265</b>	<b>-185.415</b>
FUENTES FINANCIERAS	67.646	55.225	34.367		157.238
DISMINUCION DE LA INVERSION FCIERA.	36.193	41.135	34.363		111.691
ENDEUD. PUBLICO E INCREM.PASIVO	31.453	14.090	4		45.547
INCREMENTO DEL PATRIMONIO					
APLICACIONES FINANCIERAS	76.945	3.567			80.512
INVERSION FINANCIERA					
AMORT.DEUDA Y DISM. DE PASIVOS	76.945	3.567			80.512
<b>FINANCIAMIENTO NETO</b>	<b>-9.299</b>	<b>51.658</b>	<b>34.367</b>		<b>76.726</b>

FUENTE: Cuenta General del Ejercicio



**PROVINCIA DE SANTA FE**

Total de Gastos según la clasificación por Finalidad/Función del SECTOR PUBLICO PROVINCIAL

En miles de pesos corrientes

Año: 1995

CONCEPTOS	Administr.	Organis.	Institutos	Empresas	Total Sector Público
	Central	Descentr.	de Segur. Social		
<b>1 - ADMINISTRACION GUBERNAMENTAL</b>	715.869	48.942			764.811
10 - Legislativa	66.992				66.992
20 - Judicial	128.091				128.091
30 - Dirección Superior Ejecutiva					
50 - Relaciones Interiores	252.007				252.007
60 - Administración Fiscal	262.589	48.942			311.531
70 - Control de la Gestión Pública	6.190				6.190
80 - Información y Estadística Básica					
<b>2 - SERVICIOS DE SEGURIDAD</b>	228.706	1.264			229.970
10 - Seguridad Interior	212.459				212.459
20 - Sistema Penal	16.247	1.264			17.511
<b>3 - SERVICIOS SOCIALES</b>	1.184.419	171.043	608.844		1.964.306
10 - Salud	184.454				184.454
20 - Promoción y Asistencia Social	35.573				35.573
30 - Seguridad Social	204.296		608.844		813.140
41 - Educación Elemental	398.247				398.247
42 - Educación Media y Técnica	243.813				243.813
43 - Educación Superior y Universitaria	42.549				42.549
44 - Cultura	3.277				3.277
45 - Deporte y Recreación	1.400				1.400
46 - Administración de la Educación	67.077				67.077
50 - Ciencia y Técnica	1.434				1.434
60 - Trabajo					
70 - Vivienda y Urbanismo		77.230			77.230
80 - Agua Potable y Alcantarillada	2.299	93.813			96.112
90 - Otros Servicios Urbanos					
<b>4 - SERVICIOS ECONOMICOS</b>	157.698	70.738		530.620	759.056
10 - Energía, Combustible y Minería	56.924			524.089	581.013
20 - Comunicaciones	1.570				1.570
30 - Transporte	12.914	70.738		6.531	90.183
40 - Ecología y Medio Ambiente					
50 - Agricultura	19.392				19.392
60 - Industria	2.504				2.504
70 - Comercio, Turismo y Otros Servicios	29.810				29.810
80 - Seguro y Finanzas	34.584				34.584
<b>5 - DEUDA PUBLICA</b>	6.417	1.936			8.353
<b>9 - NO CLASIFICADO</b>	193.359	4.787			198.146
<b>TOTAL GENERAL</b>	<b>2.486.468</b>	<b>298.710</b>	<b>608.844</b>	<b>530.620</b>	<b>3.924.642</b>

FUENTE: Cuenta General del Ejercicio

**DIRECCION GENERAL DE PROGRAMACION Y ESTADISTICA HACENDAL**

PROVINCIA DE SANTA FE

Total de Gastos según la clasificación por Finalidad/Función del SECTOR PUBLICO PROVINCIAL

Año: 1995

En miles de pesos corrientes

CONCEPTOS	ADMINISTRACION CENTRAL			ORGANISMOS DESCENTRALIZADOS									INSTITUTOS DE SEGURIDAD SOCIAL			TOTAL	EMPRESAS			TOTAL
	Adm. Central	Ctas. Espec.	TOTAL	DPV	DPVyU	IAPIP	API	CATASTRO	DIPOS	Aero-puerto	EnReSS	TOTAL	CJyP	IAPOS	TOTAL	ADMINISTR. PROVINCIAL	EPE	TUNEL	TOTAL	SECTOR PUBLICO
<b>1 - ADMINISTRACION GUBERNAMENTAL</b>	703.806	12.063	715.869				41.559	7.383				48.942				764.811				764.811
10 - Legislativa	66.992		66.992													66.992				66.992
20 - Judicial	125.416	2.675	128.091													128.091				128.091
30 - Dirección Superior Ejecutiva																				
50 - Relaciones Interiores	252.007		252.007													252.007				252.007
60 - Administración Fiscal	253.201	9.388	262.589				41.559	7.383				48.942				311.531				311.531
70 - Control de la Gestión Pública	6.190		6.190													6.190				6.190
80 - Información y Estadística Básica																				
<b>2 - SERVICIOS DE SEGURIDAD</b>	211.980	16.726	228.706			1.264						1.264				229.970				229.970
10 - Seguridad Interior	195.733	16.726	212.459													212.459				212.459
20 - Sistema Penal	16.247		16.247			1.264						1.264				17.511				17.511
<b>3 - SERVICIOS SOCIALES</b>	1.136.778	47.641	1.184.419		77.230				93.592		221	171.043	460.905	147.939	608.844	1.964.306				1.964.306
10 - Salud	162.483	21.971	184.454													184.454				184.454
20 - Promoción y Asistencia Social	35.573		35.573													35.573				35.573
30 - Seguridad Social	201.991	2.305	204.296										460.905	147.939	608.844	813.140				813.140
41 - Educación Elemental	394.209	4.038	398.247													398.247				398.247
42 - Educación Media y Técnica	242.956	857	243.813													243.813				243.813
43 - Educación Superior y Universitaria	42.549		42.549													42.549				42.549
44 - Cultura	3.277		3.277													3.277				3.277
45 - Deporte y Recreación	872	528	1.400													1.400				1.400
46 - Administración de la Educación	49.179	17.898	67.077													67.077				67.077
50 - Ciencia y Técnica	1.434		1.434													1.434				1.434
60 - Trabajo																				
70 - Vivienda y Urbanismo					77.230							77.230				77.230				77.230
80 - Agua Potable y Alcantarillada	2.255	44	2.299						93.592		221	93.813				96.112				96.112
90 - Otros Servicios Urbanos																				
<b>4 - SERVICIOS ECONOMICOS</b>	135.966	21.732	157.698	69.384								70.738				228.436	524.089	6.531	530.620	759.056
10 - Energía, Combustible y Minería	56.924		56.924													56.924	524.089		524.089	581.013
20 - Comunicaciones	1.570		1.570													1.570				1.570
30 - Transporte	4.872	8.042	12.914	69.384								70.738				83.652		6.531	6.531	90.183
40 - Ecología y Medio Ambiente																				
50 - Agricultura	19.392		19.392													19.392				19.392
60 - Industria	670	1.834	2.504													2.504				2.504
70 - Comercio, Turismo y Otros Servicios	17.954	11.856	29.810													29.810				29.810
80 - Seguro y Finanzas	34.584		34.584													34.584				34.584
<b>5 - DEUDA PUBLICA</b>	1.482	4.935	6.417	1.406					530			1.936				8.353				8.353
<b>9 - NO CLASIFICADO</b>	174.497	18.862	193.359		2.423				2.364			4.787				198.146				198.146
<b>TOTAL GENERAL</b>	<b>2.364.509</b>	<b>121.959</b>	<b>2.486.468</b>	<b>70.790</b>	<b>79.653</b>	<b>1.264</b>	<b>41.559</b>	<b>7.383</b>	<b>96.486</b>	<b>1.354</b>	<b>221</b>	<b>298.710</b>	<b>460.905</b>	<b>147.939</b>	<b>608.844</b>	<b>3.394.022</b>	<b>524.089</b>	<b>6.531</b>	<b>530.620</b>	<b>3.924.642</b>

FUENTE: Cuenta General del Ejercicio

DIRECCION GENERAL DE PROGRAMACION Y ESTADISTICA HACENDAL

# ***SECTOR PUBLICO PROVINCIAL***

**\* Esquema Ahorro – Inversión Financiamiento**

**\* Erogaciones por Finalidad - Función**

Año: 1996



**PROVINCIA DE SANTA FE**

Esquema Ahorro-Inversión y Financiamiento del SECTOR PUBLICO PROVINCIAL

En miles de pesos corrientes

Año: 1996

CONCEPTOS	Administr.	Organismos	Institutos	Empresas	Total Sector Público
	Central	Descentraliz.	de Seguridad Social		
RECURSOS CORRIENTES	2.040.388	90.510	577.504	524.047	3.232.449
INGRESOS TRIBUTARIOS	1.765.528	27.593	20.615	3.662	1.817.398
Sobre los Ingresos					
Ganancias					
Otros					
Sobre el Patrimonio	178.943				178.943
Activos					
Inmobiliario	173.869				173.869
Patente Unica s/Vehículos	5.074				5.074
Bienes Personales					
Otros					
Sobre la Prod., Consumo y Transac.	548.411	27.593		3.662	579.666
Valor Agregado					
Internos Unificados					
Combustibles Líquidos		27.593		3.662	31.255
Consumo Energía Eléctrica					
Sellos y Tasas Retrib. de Serv.	122.675				122.675
Ingresos Brutos	425.736				425.736
Otros					
Otros Tributos de Origen Nacional	770.761		19.701		790.462
Otros Tributos de Origen Provincial	18.949		914		19.863
Régimen de Garantía y Fondos Nac.	248.464				248.464
CONTRIBUCION A LA SEGURIDAD SOCIAL	28.455		532.617		561.072
INGRESOS NO TRIBUTARIOS	201.290	8.294	2.973	13.526	226.083
Tasas y Tarifas	17.700	5.756			23.456
Derechos	1.665	224		148	2.037
Otros	181.925	2.314	2.973	13.378	200.590
OTROS INGRESOS CORRIENTES	45.115	54.623	21.299	506.859	627.896
Vta de Bs y Ss/Ingresos de Operac.		351	21.299	506.635	528.285
Rentas de la Propiedad				224	224
Transferencias Corrientes	45.115	54.272			99.387
GASTOS CORRIENTES	1.874.590	89.464	638.555	484.707	3.087.316
REMUNERACIONES	1.160.978	65.699	9.171	181.162	1.417.010
OTROS GASTOS DE CONSUMO	183.194	22.574	148.409	285.653	639.830
Bienes de Consumo		470			470
Servicios No Personales		4.691			4.691
Otros	183.194	17.413	148.409	285.653	634.669
RENTAS DE LA PROPIEDAD	17.269	999			18.268
PRESTACIONES DE LA SEG. SOCIAL	35.584		480.975		516.559
OTROS GASTOS CORRIENTES					
TRANSFERENCIAS CORRIENTES	477.565	192		17.892	495.649
Al Sector Privado	231.346	192			231.538
A Instit. Provinciales y Municipales	246.219			17.892	264.111
Coprocesión a MMCC	245.125				245.125
Otras	1.094			17.892	18.986
Otras Transferencias					
<b>RESULTADO ECONOMICO</b>	<b>165.798</b>	<b>1.046</b>	<b>-61.051</b>	<b>39.340</b>	<b>145.133</b>
RECURSOS DE CAPITAL	4.313	15.642		180	20.135
PROPIOS	19	13		180	212
TRANSFERENCIAS DE CAPITAL	143				143
RECUPERACION DE PRESTAMOS	4.151	15.629			19.780
GASTOS DE CAPITAL	113.514	118.783	84	30.860	263.241
INVERSION REAL DIRECTA	54.097	115.265	84	30.860	200.306
Bienes Preexistentes	1.155	1		1.131	2.287
Construcciones	40.250	115.017		20.975	176.242
Maquinarias y Equipos	12.692	247	84	8.744	21.767
Otros				10	10
TRANSFERENCIAS DE CAPITAL	18.620	142			18.762
INVERSION FINANCIERA	40.797	3.376			44.173
TOTAL DE RECURSOS	2.044.701	106.152	577.504	524.227	3.252.584
TOTAL DE GASTOS	1.988.104	208.247	638.639	515.567	3.350.557
RESULT. FINANC. ANTES DE CONTRIBUC.	56.597	-102.095	-61.135	8.660	-97.973
CONTRIBUCIONES FIGURATIVAS	48.830	81.771	49.376		179.977
GASTOS FIGURATIVOS	182.088	739			182.827
<b>RESULTADO FINANCIERO</b>	<b>-76.661</b>	<b>-21.063</b>	<b>-11.759</b>	<b>8.660</b>	<b>-100.823</b>
FUENTES FINANCIERAS	148.576	38.788	12.141	148	199.653
DISMINUCION DE LA INVERSION FCIERA.	26.346	28.154	12.141	148	66.789
ENDEUD. PUBLICO E INCREM.PASIVO	122.230	10.634			132.864
INCREMENTO DEL PATRIMONIO					
APLICACIONES FINANCIERAS	8.598	1.435		795	10.828
INVERSION FINANCIERA					
AMORT.DEUDA Y DISM. DE PASIVOS	8.598	1.435		795	10.828
<b>FINANCIAMIENTO NETO</b>	<b>139.978</b>	<b>37.353</b>	<b>12.141</b>	<b>-647</b>	<b>188.825</b>

FUENTE: Cuenta General del Ejercicio



**PROVINCIA DE SANTA FE**

Total de Gastos según la clasificación por Finalidad/Función del SECTOR PUBLICO PROVINCIAL

En miles de pesos corrientes

Año: 1996

CONCEPTOS	Administr.	Organis.	Institutos	Empresas	Total Sector Público
	Central	Descentr.	de Segur. Social		
<b>1 - ADMINISTRACION GUBERNAMENTAL</b>	664.876	45.777			710.653
10 - Legislativa	64.492				64.492
20 - Judicial	139.221				139.221
30 - Dirección Superior Ejecutiva					
50 - Relaciones Interiores	255.971				255.971
60 - Administración Fiscal	198.776	45.777			244.553
70 - Control de la Gestión Pública	6.416				6.416
80 - Información y Estadística Básica					
<b>2 - SERVICIOS DE SEGURIDAD</b>	224.476	1.311			225.787
10 - Seguridad Interior	208.793				208.793
20 - Sistema Penal	15.683	1.311			16.994
<b>3 - SERVICIOS SOCIALES</b>	1.097.057	93.688	638.638		1.829.383
10 - Salud	186.981				186.981
20 - Promoción y Asistencia Social	34.013				34.013
30 - Seguridad Social	120.900		638.638		759.538
41 - Educación Elemental	401.995				401.995
42 - Educación Media y Técnica	241.112				241.112
43 - Educación Superior y Universitaria	42.855				42.855
44 - Cultura	4.036				4.036
45 - Deporte y Recreación	1.170				1.170
46 - Administración de la Educación	59.874				59.874
50 - Ciencia y Técnica	797				797
60 - Trabajo					
70 - Vivienda y Urbanismo		75.728			75.728
80 - Agua Potable y Alcantarillada	3.324	17.960			21.284
90 - Otros Servicios Urbanos					
<b>4 - SERVICIOS ECONOMICOS</b>	81.571	66.888		515.567	664.026
10 - Energía, Combustible y Minería	7.598			508.992	516.590
20 - Comunicaciones	1.391				1.391
30 - Transporte	2.115	66.888		6.575	75.578
40 - Ecología y Medio Ambiente					
50 - Agricultura	14.920				14.920
60 - Industria	914				914
70 - Comercio, Turismo y Otros Servicios	28.095				28.095
80 - Seguro y Finanzas	26.538				26.538
<b>5 - DEUDA PUBLICA</b>	17.221	999			18.220
<b>9 - NO CLASIFICADO</b>	93.588	1.760		795	96.143
<b>TOTAL GENERAL</b>	<b>2.178.789</b>	<b>210.423</b>	<b>638.638</b>	<b>516.362</b>	<b>3.544.212</b>

FUENTE: Cuenta General del Ejercicio

**DIRECCION GENERAL DE PROGRAMACION Y ESTADISTICA HACENDAL**

PROVINCIA DE SANTA FE

Total de Gastos según la clasificación por Finalidad/Función del SECTOR PUBLICO PROVINCIAL

Año: 1996

En miles de pesos corrientes

CONCEPTOS	ADMINISTRACION CENTRAL			ORGANISMOS DESCENTRALIZADOS									INSTITUTOS DE SEGURIDAD SOCIAL			TOTAL ADMINISTR. PROVINCIAL	EMPRESAS			TOTAL SECTOR PUBLICO
	Adm. Central	Ctas. Espec.	TOTAL	DPV	DPVyU	IAPIP	API	CATASTRO	DIPOS Residual	Aero-puerto	EnReSS	TOTAL	CJyP	IAPOS	TOTAL		EPE	TUNEL	TOTAL	
<b>1 - ADMINISTRACION GUBERNAMENTAL</b>	652.196	12.680	664.876				38.586	7.191				45.777				710.653			710.653	
10 - Legislativa	64.492		64.492													64.492			64.492	
20 - Judicial	137.153	2.068	139.221													139.221			139.221	
30 - Dirección Superior Ejecutiva																				
50 - Relaciones Interiores	255.971		255.971													255.971			255.971	
60 - Administración Fiscal	188.164	10.612	198.776				38.586	7.191				45.777				244.553			244.553	
70 - Control de la Gestión Pública	6.416		6.416													6.416			6.416	
80 - Información y Estadística Básica																				
<b>2 - SERVICIOS DE SEGURIDAD</b>	207.757	16.719	224.476			1.311						1.311				225.787			225.787	
10 - Seguridad Interior	192.074	16.719	208.793													208.793			208.793	
20 - Sistema Penal	15.683		15.683			1.311						1.311				16.994			16.994	
<b>3 - SERVICIOS SOCIALES</b>	1.046.864	50.193	1.097.057		75.728				14.475		3.485	93.688	484.221	154.417	638.638	1.829.383			1.829.383	
10 - Salud	159.297	27.684	186.981													186.981			186.981	
20 - Promoción y Asistencia Social	34.013		34.013													34.013			34.013	
30 - Seguridad Social	119.240	1.660	120.900										484.221	154.417	638.638	759.538			759.538	
41 - Educación Elemental	397.987	4.008	401.995													401.995			401.995	
42 - Educación Media y Técnica	239.495	1.617	241.112													241.112			241.112	
43 - Educación Superior y Universitaria	42.855		42.855													42.855			42.855	
44 - Cultura	4.036		4.036													4.036			4.036	
45 - Deporte y Recreación	920	250	1.170													1.170			1.170	
46 - Administración de la Educación	45.330	14.544	59.874													59.874			59.874	
50 - Ciencia y Técnica	797		797													797			797	
60 - Trabajo																				
70 - Vivienda y Urbanismo					75.728							75.728				75.728			75.728	
80 - Agua Potable y Alcantarillada	2.894	430	3.324						14.475		3.485	17.960				21.284			21.284	
90 - Otros Servicios Urbanos																				
<b>4 - SERVICIOS ECONOMICOS</b>	72.460	9.111	81.571	65.040								66.888				148.459	508.992	6.575	515.567	664.026
10 - Energía, Combustible y Minería	7.598		7.598													7.598	508.992		508.992	516.590
20 - Comunicaciones	1.391		1.391													1.391			1.391	
30 - Transporte	1.958	157	2.115	65.040								66.888				69.003		6.575	6.575	75.578
40 - Ecología y Medio Ambiente																				
50 - Agricultura	14.920		14.920													14.920			14.920	
60 - Industria	470	444	914													914			914	
70 - Comercio, Turismo y Otros Servicios	19.585	8.510	28.095													28.095			28.095	
80 - Seguro y Finanzas	26.538		26.538													26.538			26.538	
<b>5 - DEUDA PUBLICA</b>	11.051	6.170	17.221	713								999				18.220			18.220	
<b>9 - NO CLASIFICADO</b>	84.450	9.138	93.588	681	325				754			1.760				95.348	795		795	96.143
<b>TOTAL GENERAL</b>	<b>2.074.778</b>	<b>104.011</b>	<b>2.178.789</b>	<b>66.434</b>	<b>76.053</b>	<b>1.311</b>	<b>38.586</b>	<b>7.191</b>	<b>15.515</b>	<b>1.848</b>	<b>3.485</b>	<b>210.423</b>	<b>484.221</b>	<b>154.417</b>	<b>638.638</b>	<b>3.027.850</b>	<b>509.787</b>	<b>6.575</b>	<b>516.362</b>	<b>3.544.212</b>

FUENTE: Cuenta General del Ejercicio

DIRECCION GENERAL DE PROGRAMACION Y ESTADISTICA HACENDAL

# ***SECTOR PUBLICO PROVINCIAL***

**\* Esquema Ahorro – Inversión Financiamiento**

**\* Erogaciones por Finalidad - Función**

Año: 1997

**PROVINCIA DE SANTA FE**

Esquema Ahorro-Inversión y Financiamiento del SECTOR PUBLICO PROVINCIAL

En miles de pesos corrientes

Año: 1997

CONCEPTOS	Administr.	Organismos	Institutos	Empresas	Total
	Central	Descentraliz.	de Seguridad Social		Sector Provincial
RECURSOS CORRIENTES	2.176.185	140.227	572.932	534.184	3.423.528
INGRESOS TRIBUTARIOS	2.086.428	29.226	20.683	3.787	2.140.124
Sobre los Ingresos	278.758				278.758
Ganancias	275.535				275.535
Otros	3.223				3.223
Sobre el Patrimonio	217.249				217.249
Activos	1.933				1.933
Inmobiliario	186.563				186.563
Patente Unica s/Vehículos	6.379				6.379
Bienes Personales	22.374				22.374
Otros					
Sobre la Prod.,Consumo y Transac.	1.284.337	29.226		3.787	1.317.350
Valor Agregado	599.740				599.740
Internos Unificados	59.521				59.521
Combustibles Líquidos	6.773	29.226		3.787	39.786
Consumo Energía Eléctrica					
Sellos y Tasas Retrib. de Serv.	138.885				138.885
Ingresos Brutos	479.418				479.418
Otros					
Otros Tributos de Origen Nacional	3.182		20.683		23.865
Otros Tributos de Origen Provincial	97.636				97.636
Régimen de Garantía y Fondos Nac.	205.266				205.266
CONTRIBUCION A LA SEGURIDAD SOCIAL			529.791		529.791
INGRESOS NO TRIBUTARIOS	30.901	7.516		6.932	45.349
Tasas y Tarifas	18.831	4.654			23.485
Derechos		295		138	433
Otros	12.070	2.567		6.794	21.431
OTROS INGRESOS CORRIENTES	58.856	103.485	22.458	523.465	708.264
Vta de Bs y Ss/Ingresos de Operac.	20.446	50.767	22.458	523.092	616.763
Rentas de la Propiedad	12.097			373	12.470
Transferencias Corrientes	26.313	52.718			79.031
GASTOS CORRIENTES	1.915.480	113.530	669.126	466.797	3.164.933
REMUNERACIONES	1.186.030	68.039	9.584	160.889	1.424.542
OTROS GASTOS DE CONSUMO	148.036	38.270	138.924	287.518	612.748
Bienes de Consumo				119	119
Servicios No Personales				358	358
Otros	148.036	38.270	138.924	287.041	612.271
RENTAS DE LA PROPIEDAD	27.017	1.283			28.300
PRESTACIONES DE LA SEG. SOCIAL	35.358		520.618		555.976
OTROS GASTOS CORRIENTES				301	301
TRANSFERENCIAS CORRIENTES	519.039	5.938		18.089	543.066
Al Sector Privado	247.900			81	247.981
A Instit.Provinciales y Municipales	260.925	5.922		18.008	284.855
Coparticipación a MMCC	260.925				260.925
Otras		5.922		18.008	23.930
Otras Transferencias	10.214	16			10.230
RESULTADO ECONOMICO	260.705	26.697	-96.194	67.387	258.595
RECURSOS DE CAPITAL	14.389	20.058			34.447
PROPIOS	16	3			19
TRANSFERENCIAS DE CAPITAL	9.489	1.662			11.151
RECUPERACION DE PRESTAMOS	4.884	18.393			23.277
GASTOS DE CAPITAL	137.823	124.291	165	49.759	312.038
INVERSION REAL DIRECTA	45.960	115.851	165	49.759	211.735
Bienes Preexistentes	1.635	182		90	1.907
Construcciones	24.772	115.456		28.115	168.343
Maquinarias y Equipos	19.553	213	165	21.554	41.485
Otros					
TRANSFERENCIAS DE CAPITAL	36.996				36.996
INVERSION FINANCIERA	54.867	8.440			63.307
TOTAL DE RECURSOS	2.190.574	160.285	572.932	534.184	3.457.975
TOTAL DE GASTOS	2.053.303	237.821	669.291	516.556	3.476.971
RESULT. FINANC. ANTES DE CONTRIBUC.	137.271	-77.536	-96.359	17.628	-18.996
CONTRIBUCIONES FIGURATIVAS	23.485	84.032	96.572		204.089
GASTOS FIGURATIVOS	180.170	25.577			205.747
RESULTADO FINANCIERO	-19.414	-19.081	213	17.628	-20.654
FUENTES FINANCIERAS	98.932	30.428	383	1.090	130.833
DISMINUCION DE LA INVERSION FCIERA.	32.471	18.657	383	1.090	52.601
ENDEUD. PUBLICO E INCREM.PASIVO	66.461	11.771			78.232
INCREMENTO DEL PATRIMONIO					
APLICACIONES FINANCIERAS	42.101	746		753	43.600
INVERSION FINANCIERA					
AMORT.DEUDA Y DISM. DE PASIVOS	42.101	746		753	43.600
FINANCIAMIENTO NETO	56.831	29.682	383	337	87.233

FUENTE: Cuenta General del Ejercicio



**PROVINCIA DE SANTA FE**

Total de Gastos según la clasificación por Finalidad/Función del SECTOR PUBLICO PROVINCIAL

En miles de pesos corrientes

Año: 1997

CONCEPTOS	Administr.	Organis.	Institutos	Empresas	Total Sector Público
	Central	Descentr.	de Segur. Social		
<b>1 - ADMINISTRACION GUBERNAMENTAL</b>	629.401	70.929			700.330
10 - Legislativa	66.810				66.810
20 - Judicial	147.273				147.273
30 - Dirección Superior Ejecutiva					
50 - Relaciones Interiores	262.960	23.627			286.587
60 - Administración Fiscal	145.638	47.302			192.940
70 - Control de la Gestión Pública	6.720				6.720
80 - Información y Estadística Básica					
<b>2 - SERVICIOS DE SEGURIDAD</b>	237.316	1.385			238.701
10 - Seguridad Interior	220.027				220.027
20 - Sistema Penal	17.289	1.385			18.674
<b>3 - SERVICIOS SOCIALES</b>	1.055.871	90.204	669.291		1.815.366
10 - Salud	188.481				188.481
20 - Promoción y Asistencia Social	35.164				35.164
30 - Seguridad Social	52.910	2.593	669.291		724.794
41 - Educación Elemental	405.449				405.449
42 - Educación Media y Técnica	245.568				245.568
43 - Educación Superior y Universitaria	43.727				43.727
44 - Cultura	4.065				4.065
45 - Deporte y Recreación	1.857				1.857
46 - Administración de la Educación	73.168				73.168
50 - Ciencia y Técnica	762				762
60 - Trabajo					
70 - Vivienda y Urbanismo		75.466			75.466
80 - Agua Potable y Alcantarillada	4.720	12.145			16.865
90 - Otros Servicios Urbanos					
<b>4 - SERVICIOS ECONOMICOS</b>	103.756	74.019		516.556	694.331
10 - Energía, Combustible y Minería	4.896			507.684	512.580
20 - Comunicaciones	1.238				1.238
30 - Transporte	2.065	74.019		8.872	84.956
40 - Ecología y Medio Ambiente					
50 - Agricultura	13.039				13.039
60 - Industria	7.229				7.229
70 - Comercio, Turismo y Otros Servicios	17.390				17.390
80 - Seguro y Finanzas	57.899				57.899
<b>5 - DEUDA PUBLICA</b>	26.960	1.284			28.244
<b>9 - NO CLASIFICADO</b>	222.271	26.322		753	249.346
<b>TOTAL GENERAL</b>	<b>2.275.575</b>	<b>264.143</b>	<b>669.291</b>	<b>517.309</b>	<b>3.726.318</b>

FUENTE: Cuenta General del Ejercicio

**DIRECCION GENERAL DE PROGRAMACION Y ESTADISTICA HACENDAL**



PROVINCIA DE SANTA FE

Total de Gastos según la clasificación por Finalidad/Función del SECTOR PUBLICO PROVINCIAL

Año: 1997

En miles de pesos corrientes

CONCEPTOS	ADMINISTRACION CENTRAL			ORGANISMOS DESCENTRALIZADOS										INSTITUTOS DE SEGURIDAD SOCIAL			TOTAL	EMPRESAS			TOTAL
	Adm. Central	Ctas. Espec.	TOTAL	DPV	DPVyU	IAPIP	API	CATASTRO	DIPOS Residual	Caja de Asist. Social	Aero-puerto	EnReSS	TOTAL	CJyP	IAPOS	TOTAL	ADMINISTR. PROVINCIAL	EPE	TUNEL	TOTAL	SECTOR PUBLICO
<b>1 - ADMINISTRACION GUBERNAMENTAL</b>	615.543	13.858	629.401				40.132	7.170		23.627			70.929				700.330				700.330
10 - Legislativa	66.810		66.810														66.810				66.810
20 - Judicial	144.277	2.996	147.273														147.273				147.273
30 - Dirección Superior Ejecutiva																					
50 - Relaciones Interiores	262.960		262.960						23.627				23.627				286.587				286.587
60 - Administración Fiscal	134.776	10.862	145.638				40.132	7.170					47.302				192.940				192.940
70 - Control de la Gestión Pública	6.720		6.720														6.720				6.720
80 - Información y Estadística Básica																					
<b>2 - SERVICIOS DE SEGURIDAD</b>	219.592	17.724	237.316			1.385							1.385				238.701				238.701
10 - Seguridad Interior	202.303	17.724	220.027														220.027				220.027
20 - Sistema Penal	17.289		17.289			1.385							1.385				18.674				18.674
<b>3 - SERVICIOS SOCIALES</b>	1.004.899	50.972	1.055.871		75.466			15	8.607	2.578		3.538	90.204	524.163	145.128	669.291	1.815.366				1.815.366
10 - Salud	166.962	21.519	188.481														188.481				188.481
20 - Promoción y Asistencia Social	35.164		35.164														35.164				35.164
30 - Seguridad Social	52.584	326	52.910					15		2.578			2.593	524.163	145.128	669.291	724.794				724.794
41 - Educación Elemental	404.970	479	405.449														405.449				405.449
42 - Educación Media y Técnica	245.480	88	245.568														245.568				245.568
43 - Educación Superior y Universitaria	43.727		43.727														43.727				43.727
44 - Cultura	4.065		4.065														4.065				4.065
45 - Deporte y Recreación	950	907	1.857														1.857				1.857
46 - Administración de la Educación	47.115	26.053	73.168														73.168				73.168
50 - Ciencia y Técnica	762		762														762				762
60 - Trabajo																					
70 - Vivienda y Urbanismo					75.466								75.466				75.466				75.466
80 - Agua Potable y Alcantarillada	3.120	1.600	4.720						8.607			3.538	12.145				16.865				16.865
90 - Otros Servicios Urbanos																					
<b>4 - SERVICIOS ECONOMICOS</b>	99.403	4.353	103.756	72.020							1.999		74.019				177.775	507.684	8.872	516.556	694.331
10 - Energía, Combustible y Minería	4.896		4.896														4.896	507.684		507.684	512.580
20 - Comunicaciones	1.238		1.238														1.238				1.238
30 - Transporte	1.060	1.005	2.065	72.020							1.999		74.019				76.084		8.872	8.872	84.956
40 - Ecología y Medio Ambiente																					
50 - Agricultura	13.039		13.039														13.039				13.039
60 - Industria	7.208	21	7.229														7.229				7.229
70 - Comercio, Turismo y Otros Servicios	14.063	3.327	17.390														17.390				17.390
80 - Seguro y Finanzas	57.899		57.899														57.899				57.899
<b>5 - DEUDA PUBLICA</b>	19.900	7.060	26.960	1.207					77				1.284				28.244				28.244
<b>9 - NO CLASIFICADO</b>	215.413	6.858	222.271	341	1.005				1.116	23.860			26.322				248.593	753		753	249.346
<b>TOTAL GENERAL</b>	<b>2.174.750</b>	<b>100.825</b>	<b>2.275.575</b>	<b>73.568</b>	<b>76.471</b>	<b>1.385</b>	<b>40.132</b>	<b>7.185</b>	<b>9.800</b>	<b>50.065</b>	<b>1.999</b>	<b>3.538</b>	<b>264.143</b>	<b>524.163</b>	<b>145.128</b>	<b>669.291</b>	<b>3.209.009</b>	<b>508.437</b>	<b>8.872</b>	<b>517.309</b>	<b>3.726.318</b>

FUENTE: Cuenta General del Ejercicio

DIRECCION GENERAL DE PROGRAMACION Y ESTADISTICA HACENDAL

# ***SECTOR PUBLICO PROVINCIAL***

**\* Esquema Ahorro – Inversión Financiamiento**

**\* Erogaciones por Finalidad - Función**

Año: 1998

**PROVINCIA DE SANTA FE**

Esquema Ahorro-Inversión y Financiamiento del SECTOR PUBLICO PROVINCIAL

En miles de pesos corrientes

Año: 1998

CONCEPTOS	Administr.	Organismos	Institutos	Empresas	Total Sector Público
	Central	Descentraliz.	de Seguridad Social		
RECURSOS CORRIENTES	2.328.763	137.389	563.592	484.940	3.514.684
INGRESOS TRIBUTARIOS	2.249.271	73.341	22.661	4.120	2.349.393
Sobre los Ingresos	336.050				336.050
Ganancias	336.050				336.050
Otros					
Sobre el Patrimonio	230.267		5.735		236.002
Activos	546				546
Inmobiliario	186.140				186.140
Patente Unica s/Vehículos	6.530				6.530
Bienes Personales	37.051		5.735		42.786
Otros					
Sobre la Prod., Consumo y Transac.	1.375.791	73.331	16.926	4.120	1.470.168
Valor Agregado	664.683		16.926		681.609
Internos Unificados	55.851				55.851
Combustibles Líquidos	14.211	73.331		4.120	91.662
Consumo Energía Eléctrica					
Sellos y Tasas Retrib. de Serv.	147.633				147.633
Ingresos Brutos	493.413				493.413
Otros					
Otros Tributos de Origen Nacional	24.292				24.292
Otros Tributos de Origen Provincial	95.235				95.235
Régimen de Garantía y Fondos Nac.	187.636	10			187.646
CONTRIBUCION A LA SEGURIDAD SOCIAL	342		527.721		528.063
INGRESOS NO TRIBUTARIOS	23.423	63.053	2.201	307	88.984
Tasas y Tarifas	3.598	4.393			7.991
Derechos	3.746	1.540		156	5.442
Otros	16.079	57.120	2.201	151	75.551
OTROS INGRESOS CORRIENTES	55.727	995	11.009	480.513	548.244
Vta de Bs y Ss/Ingresos de Operac.	28.659	955	11.009	480.075	520.698
Rentas de la Propiedad	9.880	40		438	10.358
Transferencias Corrientes	17.188				17.188
GASTOS CORRIENTES	2.057.617	118.579	691.936	419.232	3.287.364
REMUNERACIONES	1.224.719	67.572	11.151	150.882	1.454.324
OTROS GASTOS DE CONSUMO	169.309	40.722	146.240	252.879	609.150
Bienes de Consumo	56.847	1.666	377	15.966	74.856
Servicios No Personales	115.971	39.056	145.863	236.913	537.803
Otros	-3.509				-3.509
RENTAS DE LA PROPIEDAD	34.382	1.683			36.065
PRESTACIONES DE LA SEG. SOCIAL	46.249	16	534.545		580.810
OTROS GASTOS CORRIENTES	64.284	2.226		410	66.920
TRANSFERENCIAS CORRIENTES	518.674	6.360		15.061	540.095
Al Sector Privado	232.867	4		82	232.953
A Instit. Provinciales y Municipales	264.889	6.356		14.979	286.224
Coparticipación a MMCC	259.496				259.496
Otras	5.393	6.356		14.979	26.728
Otras Transferencias	20.918				20.918
RESULTADO ECONOMICO	271.146	18.810	-128.344	65.708	227.320
RECURSOS DE CAPITAL	117.304	22.031			139.335
PROPIOS	26	2			28
TRANSFERENCIAS DE CAPITAL	18.001				18.001
RECUPERACION DE PRESTAMOS	99.277	22.029			121.306
GASTOS DE CAPITAL	497.303	127.291	53	46.608	671.255
INVERSION REAL DIRECTA	71.725	116.198	53	45.592	233.568
Bienes Preexistentes	740	38		167	945
Construcciones	47.752	99.155		38.057	184.964
Maquinarias y Equipos	17.940	17.005	53	7.051	42.049
Otros	5.293			317	5.610
TRANSFERENCIAS DE CAPITAL	29.095			1.016	30.111
INVERSION FINANCIERA	396.483	11.093			407.576
TOTAL DE RECURSOS	2.446.067	159.420	563.592	484.940	3.654.019
TOTAL DE GASTOS	2.554.920	245.870	691.989	465.840	3.958.619
RESULT. FINANC. ANTES DE CONTRIBUC.	-108.853	-86.450	-128.397	19.100	-304.600
CONTRIBUCIONES FIGURATIVAS	26.546	92.732	129.236		248.514
GASTOS FIGURATIVOS	221.532	27.135			248.667
RESULTADO FINANCIERO	-303.839	-20.853	839	19.100	-304.753
FUENTES FINANCIERAS	379.217	16.507	597	11.000	407.321
DISMINUCION DE LA INVERSION FCIERA.	128.387	13.800	597		142.784
ENDEUD. PUBLICO E INCREM.PASIVO	250.830	2.707		11.000	264.537
INCREMENTO DEL PATRIMONIO					
APLICACIONES FINANCIERAS	100.008	3.154		712	103.874
INVERSION FINANCIERA	56.358				56.358
AMORT.DEUDA Y DISM. DE PASIVOS	43.650	3.154		712	47.516
FINANCIAMIENTO NETO	279.209	13.353	597	10.288	303.447

FUENTE: Cuenta General del Ejercicio





**PROVINCIA DE SANTA FE**

Total de Gastos según la clasificación por Finalidad/Función del SECTOR PUBLICO PROVINCIAL

En miles de pesos corrientes

Año: 1998

CONCEPTOS	Administr.	Organis.	Institutos	Empresas	Total Sector Público
	Central	Descentr.	de Segur. Social		
<b>1 - ADMINISTRACION GUBERNAMENTAL</b>	687.296	77.916			765.212
10 - Legislativa	74.010				74.010
20 - Judicial	148.724				148.724
30 - Dirección Superior Ejecutiva	165.880	28.932			194.812
50 - Relaciones Interiores	280.671				280.671
60 - Administración Fiscal	9.358	48.984			58.342
70 - Control de la Gestión Pública	7.237				7.237
80 - Información y Estadística Básica	1.416				1.416
<b>2 - SERVICIOS DE SEGURIDAD</b>	252.571	1.409			253.980
10 - Seguridad Interior	227.379				227.379
20 - Sistema Penal	25.192	1.409			26.601
<b>3 - SERVICIOS SOCIALES</b>	1.114.271	90.831	691.989		1.897.091
10 - Salud	179.351				179.351
20 - Promoción y Asistencia Social	86.756				86.756
30 - Seguridad Social	49.260	19	691.989		741.268
41 - Educación Elemental	418.604				418.604
42 - Educación Media y Técnica	259.427				259.427
43 - Educación Superior y Universitaria	46.814				46.814
44 - Cultura	6.537				6.537
45 - Deporte y Recreación	1.596				1.596
46 - Administración de la Educación	51.003				51.003
50 - Ciencia y Técnica	961				961
60 - Trabajo	1.932				1.932
70 - Vivienda y Urbanismo		79.984			79.984
80 - Agua Potable y Alcantarillada	12.030	10.828			22.858
90 - Otros Servicios Urbanos					
<b>4 - SERVICIOS ECONOMICOS</b>	483.385	74.032		465.840	1.023.257
10 - Energía, Combustible y Minería				457.927	457.927
20 - Comunicaciones					
30 - Transporte	8.584	74.032		7.913	90.529
40 - Ecología y Medio Ambiente	1.270				1.270
50 - Agricultura	7.665				7.665
60 - Industria	4.122				4.122
70 - Comercio, Turismo y Otros Servicios	3.839				3.839
80 - Seguro y Finanzas	457.905				457.905
<b>5 - DEUDA PUBLICA</b>	33.331	1.683		712	35.726
<b>9 - NO CLASIFICADO</b>	305.604	30.289			335.893
<b>TOTAL GENERAL</b>	<b>2.876.458</b>	<b>276.160</b>	<b>691.989</b>	<b>466.552</b>	<b>4.311.159</b>

FUENTE: Cuenta General del Ejercicio

**DIRECCION GENERAL DE PROGRAMACION Y ESTADISTICA HACENDAL**

PROVINCIA DE SANTA FE

Total de Gastos según la clasificación por Finalidad/Función del SECTOR PUBLICO PROVINCIAL

Año: 1998

En miles de pesos corrientes

CONCEPTOS	ADMINISTRACION CENTRAL			ORGANISMOS DESCENTRALIZADOS									INSTITUTOS DE SEGURIDAD SOCIAL			TOTAL	EMPRESAS			TOTAL	
	Adm. Central	Ctas. Espec.	TOTAL	DPV	DPVyU	IAPIP	API	CATASTRO	DiPOS Residual	Caja de Asist. Social	Aero-puerto	EnReSS	TOTAL	CJyP	IAPOS	TOTAL	ADMINISTR. PROVINCIAL	EPE	TUNEL	TOTAL	SECTOR PUBLICO
<b>1 - ADMINISTRACION GUBERNAMENTAL</b>	675.527	11.769	687.296				41.301	7.683		28.932			77.916				765.212				765.212
10 - Legislativa	74.010		74.010														74.010				74.010
20 - Judicial	145.837	2.887	148.724														148.724				148.724
30 - Dirección Superior Ejecutiva	156.998	8.882	165.880							28.932			28.932				194.812				194.812
50 - Relaciones Interiores	280.671		280.671														280.671				280.671
60 - Administración Fiscal	9.358		9.358				41.301	7.683					48.984				58.342				58.342
70 - Control de la Gestión Pública	7.237		7.237														7.237				7.237
80 - Información y Estadística Básica	1.416		1.416														1.416				1.416
<b>2 - SERVICIOS DE SEGURIDAD</b>	234.653	17.918	252.571			1.409							1.409				253.980				253.980
10 - Seguridad Interior	209.461	17.918	227.379														227.379				227.379
20 - Sistema Penal	25.192		25.192			1.409							1.409				26.601				26.601
<b>3 - SERVICIOS SOCIALES</b>	1.060.193	54.078	1.114.271		79.984			15	7.132	4		3.696	90.831	538.792	153.197	691.989	1.897.091				1.897.091
10 - Salud	160.040	19.311	179.351														179.351				179.351
20 - Promoción y Asistencia Social	83.927	2.829	86.756														86.756				86.756
30 - Seguridad Social	48.960	300	49.260					15		4			19	538.792	153.197	691.989	741.268				741.268
41 - Educación Elemental	418.063	541	418.604														418.604				418.604
42 - Educación Media y Técnica	259.427		259.427														259.427				259.427
43 - Educación Superior y Universitaria	46.814		46.814														46.814				46.814
44 - Cultura	6.537		6.537														6.537				6.537
45 - Deporte y Recreación	1.061	535	1.596														1.596				1.596
46 - Administración de la Educación	23.755	27.248	51.003														51.003				51.003
50 - Ciencia y Técnica	961		961														961				961
60 - Trabajo	1.843	89	1.932														1.932				1.932
70 - Vivienda y Urbanismo					79.984								79.984				79.984				79.984
80 - Agua Potable y Alcantarillada	8.805	3.225	12.030						7.132			3.696	10.828				22.858				22.858
90 - Otros Servicios Urbanos																					
<b>4 - SERVICIOS ECONOMICOS</b>	471.133	12.252	483.385	71.563							2.469		74.032				557.417	457.927	7.913	465.840	1.023.257
10 - Energía, Combustible y Minería																		457.927			457.927
20 - Comunicaciones																					
30 - Transporte	1.845	6.739	8.584	71.563							2.469		74.032				82.616		7.913	7.913	90.529
40 - Ecología y Medio Ambiente	1.270		1.270														1.270				1.270
50 - Agricultura	7.459	206	7.665														7.665				7.665
60 - Industria	4.109	13	4.122														4.122				4.122
70 - Comercio, Turismo y Otros Servicios	3.839		3.839														3.839				3.839
80 - Seguro y Finanzas	452.611	5.294	457.905														457.905				457.905
<b>5 - DEUDA PUBLICA</b>	22.352	10.979	33.331	1.632					51				1.683				35.014	712		712	35.726
<b>9 - NO CLASIFICADO</b>	298.396	7.208	305.604	2.860	1.500				733	25.196			30.289				335.893				335.893
<b>TOTAL GENERAL</b>	<b>2.762.254</b>	<b>114.204</b>	<b>2.876.458</b>	<b>76.055</b>	<b>81.484</b>	<b>1.409</b>	<b>41.301</b>	<b>7.698</b>	<b>7.916</b>	<b>54.132</b>	<b>2.469</b>	<b>3.696</b>	<b>276.160</b>	<b>538.792</b>	<b>153.197</b>	<b>691.989</b>	<b>3.844.607</b>	<b>458.639</b>	<b>7.913</b>	<b>466.552</b>	<b>4.311.159</b>

FUENTE: Cuenta General del Ejercicio

DIRECCION GENERAL DE PROGRAMACION Y ESTADISTICA HACENDAL

**PROVINCIA DE SANTA FE**

Total de Gastos según la clasificación por Finalidad/Función de las CUENTAS ESPECIALES

En miles de pesos corrientes - Año 1998

CONCEPTOS	Poder Judicial	Servicio Policial Adicional	Sistema de Alarma	Verific. Automot.	Registro Nac. de las Personas	Fondo p/ta Activ. Productiva	Fondo Municipal de Invers.	Fondo de Desarr. Municipal	Préstamo BIRF	Fondo Des. Munic. PRODISM	Préstamo BID PRODISM	Prog.San. Fciero. y Des.Econ.	Prog.Rehab. p/Emerg. Inundac.	Proyecto Protección Inundac.	Fdo.Prov. Ayuda Esc. y Asis. Cul.	Ley Federal de Educ.	PRISE	PRODYMES	Programa Mater. Infan. y Nutrición	C.U.D.A.I.O.	Fondo Asis. p/ta Salud Pública	Fact.Hosp. Pùb. P/Pres. Médicas	Tasas y Aranceles Bromatol.	Serv. Prov. de Agua Pot. Rural	Multas SETySS	Fondo Prov. del Deporte	TOTAL	
<b>1 - ADMINISTRACION GUBERNAMENTAL</b>	2.887				930							4.870	2.300	725													57	11.769
10 - Legislativa																												
20 - Judicial	2.887																											2.887
30 - Dirección Superior Ejecutiva					930							4.870	2.300	725													57	8.882
50 - Relaciones Interiores																												
60 - Administración Fiscal																												
70 - Control de la Gestión Pública																												
80 - Información y Estadística Básica																												
<b>2 - SERVICIOS DE SEGURIDAD</b>		16.789	310	819																								17.918
10 - Seguridad Interior		16.789	310	819																								17.918
20 - Sistema Penal																												
<b>3 - SERVICIOS SOCIALES</b>												2.962		412	11.858	5.924	5.404	4.062	2.417	850	8.640	4.337	3.363	3.225	89	535	54.078	
10 - Salud											2.421									550	8.640	4.337	3.363				19.311	
20 - Promoción y Asistencia Social														412					2.417								2.829	
30 - Seguridad Social																											300	
41 - Educación Elemental												541															541	
42 - Educación Media y Técnica																												
43 - Educación Superior y Universitaria																												
44 - Cultura																												
45 - Deporte y Recreación																										535	535	
46 - Administración de la Educación																11.858	5.924	5.404	4.062								27.248	
50 - Ciencia y Técnica																												
60 - Trabajo																									89		89	
70 - Vivienda y Urbanismo																												
80 - Agua Potable y Alcantarillada																									3.225		3.225	
90 - Otros Servicios Urbanos																												
<b>4 - SERVICIOS ECONOMICOS</b>						13	1	37		57	5.199	6.739		206														12.252
10 - Energía, Combustible y Minería																												
20 - Comunicaciones												6.739																6.739
30 - Transporte																												
40 - Ecología y Medio Ambiente																												
50 - Agricultura														206														206
60 - Industria						13																						13
70 - Comercio, Turismo y Otros Servicios																												
80 - Seguro y Finanzas								1	37	57	5.199																5.294	
<b>5 - DEUDA PUBLICA</b>								518	247	3.481	128	3.287	2.522	22												774	10.979	
<b>9 - NO CLASIFICADO</b>								1.710				2.256	2.443													799	7.208	
<b>TOTAL GENERAL</b>	<b>2.887</b>	<b>16.789</b>	<b>310</b>	<b>819</b>	<b>930</b>	<b>13</b>	<b>2.229</b>	<b>284</b>	<b>3.481</b>	<b>185</b>	<b>5.199</b>	<b>20.114</b>	<b>7.265</b>	<b>1.365</b>	<b>11.858</b>	<b>5.924</b>	<b>5.404</b>	<b>4.062</b>	<b>2.417</b>	<b>850</b>	<b>8.640</b>	<b>4.337</b>	<b>3.363</b>	<b>4.798</b>	<b>146</b>	<b>535</b>	<b>114.204</b>	

FUENTE: Cuenta General del Ejercicio

DIRECCION GENERAL DE PROGRAMACION Y ESTADISTICA HACENDAL



# ***SECTOR PUBLICO PROVINCIAL***

**\* Esquema Ahorro – Inversión Financiamiento**

**\* Erogaciones por Finalidad - Función**

Año: 1999

**PROVINCIA DE SANTA FE**

Esquema Ahorro-Inversión y Financiamiento del SECTOR PUBLICO PROVINCIAL

En miles de pesos corrientes

Año: 1999

CONCEPTOS	Administr.	Organismos	Institutos	Empresas	Total
	Central	Descentraliz.	de Seguridad Social		Sector Público
RECURSOS CORRIENTES	2.285.551	124.336	588.298	498.275	3.496.460
INGRESOS TRIBUTARIOS	2.177.445	60.689	20.641	2.810	2.261.585
Sobre los Ingresos	366.793				366.793
Ganancias	366.793				366.793
Otros					
Sobre el Patrimonio	235.514		5.371		240.885
Activos	225				225
Inmobiliario	202.453				202.453
Patente Unica s/Vehiculos	6.938				6.938
Bienes Personales	25.898		5.371		31.269
Otros					
Sobre la Prod.,Consumo y Transac.	1.275.281	60.686	15.270	2.810	1.354.047
Valor Agregado	588.331		15.270		603.601
Internos Unificados	52.301				52.301
Combustibles Líquidos	25.593	60.686		2.810	89.089
Consumo Energía Eléctrica					
Sellos y Tasas Retrib. de Serv.	146.881				146.881
Ingresos Brutos	434.208				434.208
Otros	27.967				27.967
Otros Tributos de Origen Nacional	16.874				16.874
Otros Tributos de Origen Provincial	94.733				94.733
Régimen de Garantía y Fondos Nac.	188.250	3			188.253
CONTRIBUCION A LA SEGURIDAD SOCIAL	517		555.379		555.896
INGRESOS NO TRIBUTARIOS	28.911	62.664	1.089	237	92.901
Tasas y Tarifas	3.813	4.797			8.610
Derechos	3.848	1.987		142	5.977
Otros	21.250	55.880	1.089	95	78.314
OTROS INGRESOS CORRIENTES	78.678	983	11.189	495.228	586.078
Vta de Bs y Ss/Ingresos de Operac.	26.078	899	11.189	495.019	533.185
Rentas de la Propiedad	4.462	24		209	4.695
Transferencias Corrientes	48.138	60			48.198
GASTOS CORRIENTES	2.150.604	115.639	708.819	449.720	3.424.782
REMUNERACIONES	1.328.993	69.173	12.760	149.767	1.560.693
OTROS GASTOS DE CONSUMO	157.910	38.391	153.208	281.169	630.678
Bienes de Consumo	59.313	1.281	305	15.673	76.572
Servicios No Personales	101.589	37.110	152.903	265.496	557.098
Otros	-2.992				-2.992
RENTAS DE LA PROPIEDAD	43.266	1.672			44.938
PRESTACIONES DE LA SEG. SOCIAL	37.726		542.851		580.577
OTROS GASTOS CORRIENTES	7.174	1.873		290	9.337
TRANSFERENCIAS CORRIENTES	575.535	4.530		18.494	598.559
Al Sector Privado	289.592	1		82	289.675
A Instit.Provinciales y Municipales	285.733	4.529		18.412	308.674
Coparticipación a MMCC	267.519				267.519
Otras	18.214	4.529		18.412	41.155
Otras Transferencias	210				210
RESULTADO ECONOMICO	134.947	8.697	-120.521	48.555	71.678
RECURSOS DE CAPITAL	23.806	20.778			44.584
PROPIOS	2.573	1			2.574
TRANSFERENCIAS DE CAPITAL	15.204				15.204
RECUPERACION DE PRESTAMOS	6.029	20.777			26.806
GASTOS DE CAPITAL	160.365	77.597	10	45.321	283.293
INVERSION REAL DIRECTA	84.787	68.440	10	44.821	198.058
Bienes Preexistentes	170	822		237	1.229
Construcciones	61.376	67.415		35.786	164.577
Maquinarias y Equipos	18.462	192	10	8.645	27.309
Otros	4.779	11		153	4.943
TRANSFERENCIAS DE CAPITAL	32.459			500	32.959
INVERSION FINANCIERA	43.119	9.157			52.276
TOTAL DE RECURSOS	2.309.357	145.114	588.298	498.275	3.541.044
TOTAL DE GASTOS	2.310.969	193.236	708.829	495.041	3.708.075
RESULT. FINANC. ANTES DE CONTRIBUC.	-1.612	-48.122	-120.531	3.234	-167.031
CONTRIBUCIONES FIGURATIVAS	25.482	79.788	120.152		225.422
GASTOS FIGURATIVOS	199.505	25.917			225.422
RESULTADO FINANCIERO	-175.635	5.749	-379	3.234	-167.031
FUENTES FINANCIERAS	592.031	11.855	1.436	17.577	622.899
DISMINUCION DE LA INVERSION FCIERA.	123.868	8.849	1.436	1.577	135.730
ENDEUD. PUBLICO E INCREM.PASIVO	468.163	3.006		16.000	487.169
INCREMENTO DEL PATRIMONIO					
APLICACIONES FINANCIERAS	416.396	4.082		1.766	422.244
INVERSION FINANCIERA	366.179				366.179
AMORT.DEUDA Y DISM. DE PASIVOS	50.217	4.082		1.766	56.065
FINANCIAMIENTO NETO	175.635	7.773	1.436	15.811	200.655

FUENTE: Cuenta General del Ejercicio





**PROVINCIA DE SANTA FE**

Total de Gastos según la clasificación por Finalidad/Función del SECTOR PUBLICO PROVINCIAL

En miles de pesos corrientes

Año: 1999

CONCEPTOS	Administr.	Organis.	Institutos	Empresas	Total Sector Público
	Central	Descentr.	de Segur. Social		
<b>1 - ADMINISTRACION GUBERNAMENTAL</b>	687.731	78.954			766.685
10 - Legislativa	73.436				73.436
20 - Judicial	153.578				153.578
30 - Dirección Superior Ejecutiva	161.570	27.436			189.006
50 - Relaciones Interiores	279.129				279.129
60 - Administración Fiscal	10.457	51.518			61.975
70 - Control de la Gestión Pública	7.867				7.867
80 - Información y Estadística Básica	1.694				1.694
<b>2 - SERVICIOS DE SEGURIDAD</b>	259.562	1.347			260.909
10 - Seguridad Interior	239.351				239.351
20 - Sistema Penal	20.211	1.347			21.558
<b>3 - SERVICIOS SOCIALES</b>	1.184.576	68.485	708.829		1.961.890
10 - Salud	204.103				204.103
20 - Promoción y Asistencia Social	81.878				81.878
30 - Seguridad Social	41.475	1	708.829		750.305
41 - Educación Elemental	451.932				451.932
42 - Educación Media y Técnica	281.637				281.637
43 - Educación Superior y Universitaria	50.784				50.784
44 - Cultura	4.290				4.290
45 - Deporte y Recreación	1.662				1.662
46 - Administración de la Educación	58.601				58.601
50 - Ciencia y Técnica	1.017				1.017
60 - Trabajo	1.945				1.945
70 - Vivienda y Urbanismo		61.813			61.813
80 - Agua Potable y Alcantarillada	5.252	6.671			11.923
90 - Otros Servicios Urbanos					
<b>4 - SERVICIOS ECONOMICOS</b>	136.719	45.468		495.441	677.628
10 - Energía, Combustible y Minería				485.483	485.483
20 - Comunicaciones	587				587
30 - Transporte	39.219	45.468		9.958	94.645
40 - Ecología y Medio Ambiente	1.138				1.138
50 - Agricultura	29.979				29.979
60 - Industria	7.895				7.895
70 - Comercio, Turismo y Otros Servicios	4.374				4.374
80 - Seguro y Finanzas	53.527				53.527
<b>5 - DEUDA PUBLICA</b>	42.404	1.673		1.766	45.843
<b>9 - NO CLASIFICADO</b>	249.699	27.307			277.006
<b>TOTAL GENERAL</b>	<b>2.560.691</b>	<b>223.234</b>	<b>708.829</b>	<b>497.207</b>	<b>3.989.961</b>

FUENTE: Cuenta General del Ejercicio

**DIRECCION GENERAL DE PROGRAMACION Y ESTADISTICA HACENDAL**

**PROVINCIA DE SANTA FE**  
 Total de Gastos según la clasificación por Finalidad/Función del SECTOR PUBLICO PROVINCIAL  
 En miles de pesos corrientes

Año: 1999

CONCEPTOS	ADMINISTRACION CENTRAL			ORGANISMOS DESCENTRALIZADOS									INSTITUTOS DE SEGURIDAD SOCIAL			TOTAL ADMINISTR. PROVINCIAL	EMPRESAS			TOTAL SECTOR PUBLICO	
	Adm. Central	Ctas. Espec.	TOTAL	DPV	DPVyU	IAPIP	API	CATASTRO	DIPOS Residual	Caja de Asist. Social	Aero-puerto	EnReSS	TOTAL	CJyP	IAPOS		TOTAL	EPE	TUNEL		TOTAL
<b>1 - ADMINISTRACION GUBERNAMENTAL</b>	678.279	9.452	687.731				43.252	8.266		27.436			78.954				766.685			766.685	
10 - Legislativa	73.436		73.436														73.436			73.436	
20 - Judicial	149.745	3.833	153.578														153.578			153.578	
30 - Dirección Superior Ejecutiva	155.951	5.619	161.570							27.436			27.436				189.006			189.006	
50 - Relaciones Interiores	279.129		279.129														279.129			279.129	
60 - Administración Fiscal	10.457		10.457				43.252	8.266					51.518				61.975			61.975	
70 - Control de la Gestión Pública	7.867		7.867														7.867			7.867	
80 - Información y Estadística Básica	1.694		1.694														1.694			1.694	
<b>2 - SERVICIOS DE SEGURIDAD</b>	241.567	17.995	259.562			1.347							1.347				260.909			260.909	
10 - Seguridad Interior	221.356	17.995	239.351														239.351			239.351	
20 - Sistema Penal	20.211		20.211			1.347							1.347				21.558			21.558	
<b>3 - SERVICIOS SOCIALES</b>	1.110.198	74.378	1.184.576		61.813				2.961	1		3.710	68.485	549.415	159.414	708.829	1.961.890			1.961.890	
10 - Salud	172.664	31.439	204.103														204.103			204.103	
20 - Promoción y Asistencia Social	78.135	3.743	81.878														81.878			81.878	
30 - Seguridad Social	41.475		41.475							1				1	549.415	159.414	708.829			750.305	
41 - Educación Elemental	451.932		451.932														451.932			451.932	
42 - Educación Media y Técnica	281.637		281.637														281.637			281.637	
43 - Educación Superior y Universitaria	50.784		50.784														50.784			50.784	
44 - Cultura	4.290		4.290														4.290			4.290	
45 - Deporte y Recreación	916	746	1.662														1.662			1.662	
46 - Administración de la Educación	23.262	35.339	58.601														58.601			58.601	
50 - Ciencia y Técnica	1.017		1.017														1.017			1.017	
60 - Trabajo	1.835	110	1.945														1.945			1.945	
70 - Vivienda y Urbanismo					61.813								61.813				61.813			61.813	
80 - Agua Potable y Alcantarillada	2.251	3.001	5.252						2.961			3.710	6.671				11.923			11.923	
90 - Otros Servicios Urbanos																					
<b>4 - SERVICIOS ECONOMICOS</b>	74.078	62.641	136.719	43.685									45.468				182.187	485.483	9.958	495.441	677.628
10 - Energía, Combustible y Minería																		485.483		485.483	485.483
20 - Comunicaciones		587	587														587			587	
30 - Transporte	18.770	20.449	39.219	43.685									45.468				84.687		9.958	9.958	94.645
40 - Ecología y Medio Ambiente	1.138		1.138								1.783						1.138			1.138	
50 - Agricultura	6.488	23.491	29.979														29.979			29.979	
60 - Industria	1.161	6.734	7.895														7.895			7.895	
70 - Comercio, Turismo y Otros Servicios	4.374		4.374														4.374			4.374	
80 - Seguro y Finanzas	42.147	11.380	53.527														53.527			53.527	
<b>5 - DEUDA PUBLICA</b>	32.561	9.843	42.404	1.643					30				1.673				44.077	1.766		1.766	45.843
<b>9 - NO CLASIFICADO</b>	242.494	7.205	249.699	2.494	608				764	23.441			27.307				277.006				277.006
<b>TOTAL GENERAL</b>	<b>2.379.177</b>	<b>181.514</b>	<b>2.560.691</b>	<b>47.822</b>	<b>62.421</b>	<b>1.347</b>	<b>43.252</b>	<b>8.266</b>	<b>3.755</b>	<b>50.878</b>	<b>1.783</b>	<b>3.710</b>	<b>223.234</b>	<b>549.415</b>	<b>159.414</b>	<b>708.829</b>	<b>3.492.754</b>	<b>487.249</b>	<b>9.958</b>	<b>497.207</b>	<b>3.989.961</b>

FUENTE: Cuenta General del Ejercicio

DIRECCION GENERAL DE PROGRAMACION Y ESTADISTICA HACENDAL

**PROVINCIA DE SANTA FE**

Total de Gastos según la clasificación por Finalidad/Función de las CUENTAS ESPECIALES

En miles de pesos corrientes - Año 1999

CONCEPTOS	Poder Judicial	Servicio Policia Adicional	Sistema de Alarma	Verific. Automot.	Registro Nac. de las Personas	Fondo p/la Activ. Productiva	Fdo.Prov. Asit.Prod. afec.C.Niño	Fondo Municipal de Invers.	Fondo de Desarr. Municipal	Préstamo BIRF	Fondo Des. Munic. PRODISM	Préstamo BID PRODISM	Prog.San. Fciero. y Des.Econ.	Prog.Rehab. p/Emerg. Inundac.	Proyecto Protección Inundac.	Fdo.Prov. Ayuda Esc. y Asis. Cul.	Ley Federal de Educ.	PRISE	PRODYMES	Programa Mater. Infan. y Nutrición	C.U.D.A.I.O.	Fondo Asis. p/la Salud Pública	Fact.Hosp. Púb. P/Pres. Médicas	Tasas y Aranceles Bromatol.	Serv. Prov. de Agua Pot. Rural	Multas SETySS	Fondo Prov. del Deporte	TOTAL	
<b>1 - ADMINISTRACION GUBERNAMENTAL</b>	3.833				649								3.456	73	1.335												106		9.452
10 - Legislativa																													
20 - Judicial	3.833																												3.833
30 - Dirección Superior Ejecutiva					649								3.456	73	1.335												106		5.619
50 - Relaciones Interiores																													
60 - Administración Fiscal																													
70 - Control de la Gestión Pública																													
80 - Información y Estadística Básica																													
<b>2 - SERVICIOS DE SEGURIDAD</b>		17.058	337	600																									17.995
10 - Seguridad Interior		17.058	337	600																									17.995
20 - Sistema Penal																													
<b>3 - SERVICIOS SOCIALES</b>													7.976		1.107	15.484	4.363	5.793	9.699	2.636	609	14.216	5.646	2.992	3.001	110	746	74.378	
10 - Salud													7.976		1.107						609	14.216	5.646	2.992	3.001	110	746	31.439	
20 - Promoción y Asistencia Social															1.107					2.636									3.743
30 - Seguridad Social																													
41 - Educación Elemental																													
42 - Educación Media y Técnica																													
43 - Educación Superior y Universitaria																													
44 - Cultura																													
45 - Deporte y Recreación																													
46 - Administración de la Educación																15.484	4.363	5.793	9.699								746	746	
50 - Ciencia y Técnica																													35.339
60 - Trabajo																										110			110
70 - Vivienda y Urbanismo																													
80 - Agua Potable y Alcantarillada																									3.001				3.001
90 - Otros Servicios Urbanos																													
<b>4 - SERVICIOS ECONOMICOS</b>						6.734	16.116	883	16	6.347	28	4.106	19.997		8.414														62.641
10 - Energía, Combustible y Minería																													
20 - Comunicaciones															587														587
30 - Transporte													19.997		452														20.449
40 - Ecología y Medio Ambiente																													
50 - Agricultura							16.116								7.375														23.491
60 - Industria						6.734																							6.734
70 - Comercio, Turismo y Otros Servicios								883	16	6.347	28	4.106																	11.380
80 - Seguro y Finanzas																													
<b>5 - DEUDA PUBLICA</b>								558	563	647			4.089	3.090	136											760		9.843	
<b>9 - NO CLASIFICADO</b>								1.710					2.104	2.749												642		7.205	
<b>TOTAL GENERAL</b>	<b>3.833</b>	<b>17.058</b>	<b>337</b>	<b>600</b>	<b>649</b>	<b>6.734</b>	<b>16.116</b>	<b>3.151</b>	<b>579</b>	<b>6.347</b>	<b>675</b>	<b>4.106</b>	<b>37.622</b>	<b>5.912</b>	<b>10.992</b>	<b>15.484</b>	<b>4.363</b>	<b>5.793</b>	<b>9.699</b>	<b>2.636</b>	<b>609</b>	<b>14.216</b>	<b>5.646</b>	<b>2.992</b>	<b>4.403</b>	<b>216</b>	<b>746</b>	<b>181.514</b>	

FUENTE: Cuenta General del Ejercicio

DIRECCION GENERAL DE PROGRAMACION Y ESTADISTICA HACENDAL

# ***SECTOR PUBLICO PROVINCIAL***

**\* Esquema Ahorro – Inversión Financiamiento**

**\* Erogaciones por Finalidad - Función**

Año: 2000



**PROVINCIA DE SANTA FE**

Esquema Ahorro-Inversión y Financiamiento del SECTOR PUBLICO PROVINCIAL

En miles de pesos corrientes

Año: 2000

CONCEPTOS	Administr.	Organismos	Institutos	Empresas	Total Sector Público
	Central	Descentraliz.	de Seguridad Social		
RECURSOS CORRIENTES	2.349.316	106.928	635.825	516.413	3.608.482
INGRESOS TRIBUTARIOS	2.217.332	37.856	20.290	3.081	2.278.559
Sobre los Ingresos	365.972				365.972
Ganancias	365.972				365.972
Otros					
Sobre el Patrimonio	252.678		4.994		257.672
Activos	367				367
Inmobiliario	214.128				214.128
Patente Unica s/Vehículos	8.799				8.799
Bienes Personales	29.384		4.994		34.378
Otros					
Sobre la Prod.,Consumo y Transac.	1.278.802	37.856	15.296	3.081	1.335.035
Valor Agregado	565.687		15.296		580.983
Internos Unificados	50.875				50.875
Combustibles Líquidos	50.625	37.856		3.081	91.562
Consumo Energía Electrica					
Sellos y Tasas Retrib. de Serv.	144.232				144.232
Ingresos Brutos	433.484				433.484
Otros	33.899				33.899
Otros Tributos de Origen Nacional	22.931				22.931
Otros Tributos de Origen Provincial	98.478				98.478
Régimen de Garantía y Fondos Nac.	198.471				198.471
CONTRIBUCION A LA SEGURIDAD SOCIAL	360		603.280		603.640
INGRESOS NO TRIBUTARIOS	31.011	68.183	867	416	100.477
Tasas y Tarifas	3.701	5.525			9.226
Derechos	4.203	1.705		97	6.005
Otros	23.107	60.953	867	319	85.246
OTROS INGRESOS CORRIENTES	100.613	889	11.388	512.916	625.806
Vta de Bs y Ss/Ingresos de Operac.	30.993	889	11.388	512.759	556.029
Rentas de la Propiedad	9.107			157	9.264
Transferencias Corrientes	60.513				60.513
GASTOS CORRIENTES	2.196.164	127.763	715.263	479.705	3.518.895
REMUNERACIONES	1.365.283	71.958	12.678	184.573	1.634.492
OTROS GASTOS DE CONSUMO	165.375	38.840	154.650	278.787	637.652
Bienes de Consumo	61.123	1.468	397	12.275	75.263
Servicios No Personales	105.411	37.372	154.253	266.512	563.548
Otros	-1.159				-1.159
RENTAS DE LA PROPIEDAD	67.251	5.065			72.316
PRESTACIONES DE LA SEG. SOCIAL	37.461		547.935		585.396
OTROS GASTOS CORRIENTES	135	5.948		301	6.384
TRANSFERENCIAS CORRIENTES	560.659	5.952		16.044	582.655
Al Sector Privado	265.449	1		73	265.523
A Instit.Provinciales y Municipales	290.160	5.951		15.971	312.082
Coparticipación a MMCC	272.238				272.238
Otras	17.922	5.951		15.971	39.844
Otras Transferencias	5.050				5.050
<b>RESULTADO ECONOMICO</b>	<b>153.152</b>	<b>-20.835</b>	<b>-79.438</b>	<b>36.708</b>	<b>89.587</b>
RECURSOS DE CAPITAL	17.078	19.646		14	36.738
PROPIOS	170	26		14	210
TRANSFERENCIAS DE CAPITAL	8.662				8.662
RECUPERACION DE PRESTAMOS	8.246	19.620			27.866
GASTOS DE CAPITAL	103.969	86.804	124	49.396	240.293
INVERSION REAL DIRECTA	77.159	81.861	124	49.387	208.531
Bienes Preexistentes	156	386		549	1.091
Construcciones	56.160	80.388		39.091	175.639
Maquinarias y Equipos	17.404	1.087	124	9.472	28.087
Otros	3.439			275	3.714
TRANSFERENCIAS DE CAPITAL	15.544			9	15.553
INVERSION FINANCIERA	11.266	4.943			16.209
TOTAL DE RECURSOS	2.366.394	126.574	635.825	516.427	3.645.220
TOTAL DE GASTOS	2.300.133	214.567	715.387	529.101	3.759.188
<b>RESULT. FINANC. ANTES DE CONTRIBUC.</b>	<b>66.261</b>	<b>-87.993</b>	<b>-79.562</b>	<b>-12.674</b>	<b>-113.968</b>
CONTRIBUCIONES FIGURATIVAS	29.415	89.038	83.502		201.955
GASTOS FIGURATIVOS	172.105	29.850			201.955
<b>RESULTADO FINANCIERO</b>	<b>-76.429</b>	<b>-28.805</b>	<b>3.940</b>	<b>-12.674</b>	<b>-113.968</b>
FUENTES FINANCIERAS	410.822	37.165	1.134	28.000	477.121
DISMINUCION DE LA INVERSION FCIERA.	143.798	14.492	1.134	28.000	187.424
ENDEUD. PUBLICO E INCREM.PASIVO	267.024	22.673			289.697
INCREMENTO DEL PATRIMONIO					
APLICACIONES FINANCIERAS	334.393	2.590		4.563	341.546
INVERSION FINANCIERA	318.422				318.422
AMORT.DEUDA Y DISM. DE PASIVOS	15.971	2.590		4.563	23.124
<b>FINANCIAMIENTO NETO</b>	<b>76.429</b>	<b>34.575</b>	<b>1.134</b>	<b>23.437</b>	<b>135.575</b>

FUENTE: Cuenta General del Ejercicio

CONCEPTOS	ADMINISTRACION CENTRAL			DPV	DPVyU	IAPIP	API	ORGANISMOS DESCENTRALIZADOS					TOTAL	INSTITUTOS DE SEGURIDAD SOCIAL			TOTAL ADMINISTR. PROVINCIAL	EPE	EMPRESAS TUNEL		TOTAL	TOTAL SECTOR PUBLICO
	Adm. Central	Clas. Espec.	TOTAL					CATASTRO	DIPOS Residual	Caja de Asist. Social	Aero-puerto	Ente Zona Franca		EnReSS	CJyP	IAPOS			TOTAL	ADMINISTR.		
<b>RECURSOS CORRIENTES</b>	<b>2.311.360</b>	<b>37.956</b>	<b>2.349.316</b>	<b>14.174</b>	<b>27.238</b>	<b>267</b>	<b>100</b>	<b>71</b>	<b>9</b>	<b>57.844</b>	<b>2.228</b>	<b>4.997</b>	<b>106.928</b>	<b>470.501</b>	<b>165.324</b>	<b>635.825</b>	<b>3.092.069</b>	<b>507.728</b>	<b>8.685</b>	<b>516.413</b>	<b>3.608.482</b>	
INGRESOS TRIBUTARIOS	2.217.332		2.217.332	11.932	25.924								37.856	20.290		20.290	3.092.069	507.728	8.685	516.413	3.608.482	
Sobre los Ingresos	365.972		365.972														365.972				365.972	
Ganancias	365.972		365.972														365.972				365.972	
Otros																						
Sobre el Patrimonio	252.678		252.678											4.994		4.994	257.672				257.672	
Activos	367		367														367				367	
Inmobiliario	214.128		214.128														214.128				214.128	
Patente Única s/vehículos	8.799		8.799														8.799				8.799	
Bienes Personales	29.384		29.384														34.378				34.378	
Otros																						
Sobre la Prod., Consumo y Transac.	1.278.802		1.278.802	11.932	25.924								37.856	15.296	15.296	1.331.954		3.081		3.081	1.335.035	
Valor Agregado	565.687		565.687													580.983					580.983	
Internos Unificados	50.875		50.875													50.875					50.875	
Combustibles Líquidos	50.625		50.625	11.932	25.924								37.856			88.481		3.081		3.081	91.562	
Consumo Energía Eléctrica																						
Sellos y Tasas Retrib. de Serv.	144.232		144.232														144.232				144.232	
Ingresos Brutos	433.484		433.484														433.484				433.484	
Otros	33.899		33.899														33.899				33.899	
Otros Tributos de Origen Nacional	22.931		22.931														22.931				22.931	
Otros Tributos de Origen Provincial	98.478		98.478														98.478				98.478	
Régimen de Garantía y Fondos Nac.	198.471		198.471														198.471				198.471	
CONTRIBUCIÓN A LA SEGURIDAD SOCIAL		360	360											450.211	153.069	603.280	603.640				603.640	
INGRESOS NO TRIBUTARIOS	24.019	6.992	31.011	2.242	714		100	49	9	57.844	2.228	4.997	68.183		867	603.280	100.061	97	319	416	100.477	
Tasas y Tarifas	70	3.631	3.701	530								4.995	5.525			867	9.226				9.226	
Derechos	4.203		4.203	62									1.705			5.908		97			6.005	
Otros	19.746	3.361	23.107	1.650	714		100	49	9	57.844	1.643	2	60.953		867	84.927			319	85.246		
OTROS INGRESOS CORRIENTES	70.009	30.604	100.613		600		267	22					889		11.388	112.890	504.550	504.550	8.366	512.916	625.806	
Vía de Bs y Ss/Ingresos de Operac.	6.025	24.968	30.993	600			267	22					889		11.388	43.270	504.550	504.550	8.209	512.759	556.029	
Rentas de la Propiedad	4.657	4.450	9.107													9.107			157	157	9.264	
Transferencias Corrientes	59.327	1.186	60.513													60.513					60.513	
<b>GASTOS CORRIENTES</b>	<b>2.123.119</b>	<b>73.045</b>	<b>2.196.164</b>	<b>22.324</b>	<b>14.540</b>	<b>1.311</b>	<b>43.954</b>	<b>8.697</b>	<b>2.495</b>	<b>28.663</b>	<b>1.858</b>	<b>36</b>	<b>3.885</b>	<b>127.763</b>	<b>553.959</b>	<b>161.304</b>	<b>715.263</b>	<b>3.039.190</b>	<b>473.228</b>	<b>6.477</b>	<b>479.705</b>	<b>3.518.895</b>
REMUNERACIONES	1.365.283		1.365.283	19.360	5.897	1.056	29.066	8.160	1.371	3.693	248	31	3.076	71.958	4.662	8.016	126.778	1.449.919	180.776	3.797	184.573	1.634.492
OTROS GASTOS DE CONSUMO	116.693	48.682	165.375	1.040	1.417	255	13.146	537	1.003	19.018	1.610	5	809	38.840	1.362	153.288	154.650	358.865	278.306	481	278.787	637.652
Bienes de Consumo	43.590	17.533	61.123	36	198	227	407	98	60	111	193		138	1.468	159	238	397	62.988	12.191	84	12.275	75.263
Servicios No Personales	74.665	30.746	105.411	1.004	1.219	28	12.739	439	943	18.907	1.417	5	671	37.372	1.203	153.050	154.253	297.036	266.115	397	266.512	563.548
Otros	-1.562		-1.562													-1.159						-1.159
RENTAS DE LA PROPIEDAD	54.040	13.211	67.251	1.924	3.128									5.065				72.316				72.316
PRESTACIONES DE LA SEG. SOCIAL	37.461		37.461															585.396				585.396
OTROS GASTOS CORRIENTES	135		135		4.098				1.742			108		5.948			6.083		301		301	6.384
TRANSFERENCIAS CORRIENTES	549.507	11.152	560.659							5.952				5.952			566.611		14.146	1.898	16.044	592.655
A Sector Privado	254.698	10.751	265.449							1				1			265.450		73	73	265.523	
A Instit. Provinciales y Municipales	289.759	401	290.160							5.951				5.951			296.111		14.146	1.825	15.971	312.082
Coparticipación a MMCC	272.238		272.238							5.951				5.951			272.238				272.238	
Otros	17.521	401	17.922							5.951				5.951			23.873		14.146	1.825	15.971	39.844
Otras Transferencias	5.050		5.050														5.050					5.050
<b>RESULTADO ECONOMICO</b>	<b>188.241</b>	<b>-35.089</b>	<b>153.152</b>	<b>-8.150</b>	<b>12.698</b>	<b>-1.044</b>	<b>-43.854</b>	<b>-8.626</b>	<b>-2.486</b>	<b>29.181</b>	<b>370</b>	<b>-36</b>	<b>1.112</b>	<b>-20.835</b>	<b>-83.458</b>	<b>4.020</b>	<b>-79.438</b>	<b>52.879</b>	<b>34.500</b>	<b>2.208</b>	<b>36.708</b>	<b>89.587</b>
RECURSOS DE CAPITAL	6.295	10.783	17.078		19.620			26					19.646				36.724			14	14	36.738
PROPIOS	170		170					26					26				196			14	14	210
TRANSFERENCIAS DE CAPITAL	5.404	3.258	8.662														8.662					8.662
RECUPERACION DE PRESTAMOS	721	7.525	8.246		19.620								19.620				27.866					27.866
GASTOS DE CAPITAL	50.930	53.039	103.969	21.935	63.074	12	159	7	142	26	1.213	236	86.804	44	80	124	190.897	49.357	39	49.396	240.293	
INVERSION REAL DIRECTA	33.889	43.270	77.159	21.935	58.131	12	159	7	142	26	1.213	236	81.861	44	80	124	159.144	49.357	30	49.387	208.531	
Bienes Preexistentes	127	29	156	158	159	12					57		386				542		549		549	1.091
Construcciones	16.597	39.563	56.160	21.290	57.876						1.082		80.388				136.548		39.091		39.091	175.639
Maquinarias y Equipos	13.825	3.579	17.404	487	96						2	26	74				18.615		9.442		30	9.472
Otros	3.340	99	3.439														3.439		275		275	3.714
TRANSFERENCIAS DE CAPITAL	13.094	2.450	15.544														15.544			9		15.553
INVERSION FINANCIERA	3.947	7.319	11.266		4.943								4.943				16.209					16.209
TOTAL DE RECURSOS	2.317.655	48.739	2.366.394	14.174	46.858	267	126	71	9	57.844	2.228	4.997	126.574	470.501	165.324	635.825	3.128.793	507.728	8.699	516.427	3.645.220	
TOTAL DE GASTOS	2.174.049	126.084	2.300.133	44.259	77.614	1.323	44.113	8.704	2.637	28.689	3.071	36	4.121	214.567	554.003	161.384	715.387	3.230.087	522.585	6.516	529.101	3.759.188
RESULT. FINANCI. ANTES DE CONTRIBUC.	<b>143.606</b>	<b>-77.345</b>	<b>66.261</b>	<b>-30.085</b>	<b>-30.756</b>	<b>-1.056</b>	<b>-43.987</b>	<b>-8.633</b>	<b>-2.628</b>	<b>29.155</b>	<b>-843</b>	<b>-36</b>	<b>876</b>	<b>-87.993</b>	<b>-83.502</b>	<b>3.940</b>	<b>-79.562</b>					

**PROVINCIA DE SANTA FE**  
Esquema Ahorro-Inversión y Financiamiento de las CUENTAS ESPECIALES  
En miles de pesos corrientes - Año 2000

CONCEPTOS	Poder Judicial	Servicio Policia Adicional	Sistema de Alarma	Verific. Automot.	Registro Nac. de las Personas	Control Fitosanitario	Fdo.Rotatorio p/ la Emerg. Agropecuaria	Fondo Municipal de Invers.	Fondo de Desarr. Municipal	Préstamo BIRF	Fondo Des. Munic. PRODISM	Préstamo BID PRODISM	Prog.San. Fciero. y Des.Econ.	Prog.Rehab. p/Emerg. Inundac.	Proyecto Protección Inundac.
<b>RECURSOS CORRIENTES</b>	3.953	16.831	439	488	551	96		1.278	1.412		1.173		68		43
INGRESOS TRIBUTARIOS															
Sobre los Ingresos															
Ganancias															
Otros															
Sobre el Patrimonio															
Activos															
Inmobiliario															
Patente Unica s/Vehiculos															
Bienes Personales															
Otros															
Sobre la Prod.,Consumo y Transac.															
Valor Agregado															
Internos Unificados															
Combustibles Líquidos															
Consumo Energía Eléctrica															
Sellos y Tasas Retrib. de Serv.															
Ingresos Brutos															
Otros															
Otros Tributos de Origen Nacional															
Otros Tributos de Origen Provincial															
Régimen de Garantía y Fondos Nac.															
CONTRIBUCION A LA SEGURIDAD SOCIAL															
INGRESOS NO TRIBUTARIOS															
Tasas y Tarifas	2.684												33		15
Derechos	2.518														
Otros	166						15		213				33		15
OTROS INGRESOS CORRIENTES	1.269	16.831	439	488	551			1.065	1.412		1.173		35		28
Via de Bs y Ss/Ingresos de Operac.	1.269	16.831	439	488											
Rentas de la Propiedad								1.065	1.412		1.173		35		28
Transferencias Corrientes					551										
<b>GASTOS CORRIENTES</b>	1.815	16.831	439	488	563	29		474	1.015		947		7.181	2.900	1.895
REMUNERACIONES															
OTROS GASTOS DE CONSUMO	1.815	16.831	439	488	413	29		1	12		23		1.648	20	1.329
Bienes de Consumo	219	2.688	427	486	114	8							95		
Servicios No Personales	1.596	14.143	12	2	299	21		1	12		23		1.553	20	1.329
Otros															
RENTAS DE LA PROPIEDAD								473	1.003		924		5.533	2.880	566
PRESTACIONES DE LA SEG. SOCIAL															
OTROS GASTOS CORRIENTES															
TRANSFERENCIAS CORRIENTES					150										
Al Sector Privado															
A Instit.Provinciales y Municipales					150										
Coparticipación a MMCC															
Otras					150										
Otras Transferencias															
<b>RESULTADO ECONOMICO</b>	2.138				-12	67		804	397		226		-7.113	-2.900	-1.852
<b>RECURSOS DE CAPITAL</b>								3.814	1.858		1.231				
PROPIOS															
TRANSFERENCIAS DE CAPITAL															
RECUPERACION DE PRESTAMOS								3.814	1.858		1.231				
<b>GASTOS DE CAPITAL</b>	1.029				116	24		2.330		2.413		2.576	15.750		9.711
INVERSION REAL DIRECTA	1.029				116	24							15.750		9.711
Bienes Preexistentes	29														
Construcciones	215												14.312		9.711
Maquinarias y Equipos	689				116	24							1.438		
Otros	96														
TRANSFERENCIAS DE CAPITAL								2.330		2.413		2.576			
INVERSION FINANCIERA															
<b>TOTAL DE RECURSOS</b>	3.953	16.831	439	488	551	96		5.092	3.270	2.413	2.404		68		43
<b>TOTAL DE GASTOS</b>	2.844	16.831	439	488	679	53		2.804	1.015	2.413	947	2.576	22.931	2.900	11.606
<b>RESULT. FINANC. ANTES DE CONTRIBUC.</b>	1.109				-128	43		2.288	2.255	-2.413	1.457	-2.576	-22.863	-2.900	-11.563
<b>CONTRIBUCIONES FIGURATIVAS</b>															
GASTOS FIGURATIVOS															
<b>RESULTADO FINANCIERO</b>	1.109				-128	43		2.288	2.255	-2.413	1.457	-2.576	-22.863	-2.900	-11.563
FUENTES FINANCIERAS	4.631							4.528	1.269	2.413	323	2.576	9.122	20	8.051
DISMINUCION DE LA INVERSION FCIERA.	4.631							4.528	1.269		323				
ENDEUD. PUBLICO E INCREM.PASIVO										2.413		2.576	9.122	20	8.051
INCREMENTO DEL PATRIMONIO															
<b>APLICACIONES FINANCIERAS</b>								1.711	857				3.883	2.724	
INVERSION FINANCIERA															
AMORT.DEUDA Y DISM.DE PASIVOS								1.711	857				3.883	2.724	
<b>FINANCIAMIENTO NETO</b>	4.631				1.427			2.817	412	2.413	323	2.576	5.239	-2.704	8.051

FUENTE: Cuenta General del Ejercicio

**PROVINCIA DE SANTA FE**  
Esquema Ahorro-Inversión y Financiamiento de las CUENTAS ESPECIALES  
En miles de pesos corrientes - Año 2000

CONCEPTOS	Fdo.Prov. Ayuda Esc. y Asis. Cul.	Ley Federal de Educ.	PRISE	PRODYMES	Programa Mater. Infan. y Nutrición	C.U.D.A.I.O.	Fondo Asis. p/la Salud Pública	Fact.Hosp. Púb. P/Pres. Médicas	Tasas y Aranceles Bromatol.	Serv. Prov. de Agua Pot. Rural	Multas SETySS	Fondo Prov. del Deporte	TOTAL
<b>RECURSOS CORRIENTES</b>	530	699				371		7.043	1.033	1.525	372	51	37.956
INGRESOS TRIBUTARIOS													
Sobre los Ingresos													
Ganancias													
Otros													
Sobre el Patrimonio													
Activos													
Inmobiliario													
Patente Unica s/Vehiculos													
Bienes Personales													
Otros													
Sobre la Prod.,Consumo y Transac.													
Valor Agregado													
Internos Unificados													
Combustibles Líquidos													
Consumo Energía Eléctrica													
Sellos y Tasas Retrib. de Serv.													
Ingresos Brutos													
Otros													
Otros Tributos de Origen Nacional													
Otros Tributos de Origen Provincial													
Régimen de Garantía y Fondos Nac.													
<b>CONTRIBUCION A LA SEGURIDAD SOCIAL</b>						360							360
INGRESOS NO TRIBUTARIOS	530	115				11		1.102	1.033	788	372		6.992
Tasas y Tarifas									1.032				3.631
Derechos													
Otros	530	115				11		1.102	1	788	372		3.361
OTROS INGRESOS CORRIENTES		584						5.941		737		51	30.604
Vta de Bs y Ss/Ingresos de Operac.								5.941					24.968
Rentas de la Propiedad										737			4.450
Transferencias Corrientes		584										51	1.186
<b>GASTOS CORRIENTES</b>	11.234	640	218	1.559	803	603	13.365	6.874	451	1.086	372	1.263	73.045
REMUNERACIONES													
OTROS GASTOS DE CONSUMO	1.201	640	218	659	803	603	13.365	6.874	451	154	372	294	48.682
Bienes de Consumo	331	72		35	16	71	10.729	1.877				87	17.533
Servicios No Personales	870	568	218	624	787	532	2.636	4.997	48	154	94	207	30.746
Otros									403				403
RENTAS DE LA PROPIEDAD				900						932			13.211
PRESTACIONES DE LA SEG. SOCIAL													
OTROS GASTOS CORRIENTES													
TRANSFERENCIAS CORRIENTES	10.033											969	11.152
Al Sector Privado	10.033											718	10.751
A Instit.Provinciales y Municipales												251	401
Coparticipación a MMCC													
Otros												251	401
Otras Transferencias													
<b>RESULTADO ECONOMICO</b>	-10.704	59	-218	-1.559	-803	-232	-13.365	169	582	439		-1.212	-35.089
<b>RECURSOS DE CAPITAL</b>		2.099		870	289					622			10.783
PROPIOS													
TRANSFERENCIAS DE CAPITAL		2.099		870	289								3.258
RECUPERACION DE PRESTAMOS										622			7.525
<b>GASTOS DE CAPITAL</b>	3.554	1.895	3.310	5.904	535		18	305	11	3.558			53.039
INVERSION REAL DIRECTA	1.111	1.894	3.310	5.904	529		18	305	11	3.558			43.270
Bienes Preexistentes													29
Construcciones	1.105	1.481	3.215	5.432	529				5	3.558			39.563
Maquinarias y Equipos	3	413	95	472			18	305	6				3.579
Otros	3												99
TRANSFERENCIAS DE CAPITAL	2.443	1			6								2.450
INVERSION FINANCIERA													7.319
<b>TOTAL DE RECURSOS</b>	530	2.798		870	289	371		7.043	1.033	2.147	372	51	48.739
<b>TOTAL DE GASTOS</b>	14.788	2.535	3.528	7.463	1.338	603	13.383	7.179	462	4.644	372	1.263	126.084
<b>RESULT. FINANC. ANTES DE CONTRIBUC.</b>	-14.258	263	-3.528	-6.593	-1.049	-232	-13.383	-136	571	-2.497		-1.212	-77.345
<b>CONTRIBUCIONES FIGURATIVAS</b>							14.213					728	27.241
GASTOS FIGURATIVOS													
<b>RESULTADO FINANCIERO</b>	-1.958	263	-3.528	-6.593	-1.049	-232	830	-136	571	-2.497		-484	-50.104
<b>FUENTES FINANCIERAS</b>	2.869	208	3.551	3.596	518	271		803		3.239			49.415
DISMINUCION DE LA INVERSION FCIERA.	2.869	208		24	518	271		803		919			17.790
ENDEUD. PUBLICO E INCREM.PASIVO			3.527	3.596						2.320			31.625
INCREMENTO DEL PATRIMONIO													
<b>APLICACIONES FINANCIERAS</b>				1.656						932			11.763
INVERSION FINANCIERA													
AMORT.DEUDA Y DISM. DE PASIVOS				1.656						932			11.763
<b>FINANCIAMIENTO NETO</b>	2.869	208	3.551	1.940	518	271		803		2.307			37.652

FUENTE: Cuenta General del Ejercicio

**PROVINCIA DE SANTA FE**

Total de Gastos según la clasificación por Finalidad/Función del SECTOR PUBLICO PROVINCIAL

En miles de pesos corrientes

Año: 2000

CONCEPTOS	Administr.	Organis.	Institutos	Empresas	Total Sector Público
	Central	Descentr.	de Segur. Social		
<b>1 - ADMINISTRACION GUBERNAMENTAL</b>	677.938	81.505			759.443
10 - Legislativa	71.425				71.425
20 - Judicial	154.342				154.342
30 - Dirección Superior Ejecutiva	142.326	28.688			171.014
50 - Relaciones Interiores	285.989				285.989
60 - Administración Fiscal	13.914	52.817			66.731
70 - Control de la Gestión Pública	8.258				8.258
80 - Información y Estadística Básica	1.684				1.684
<b>2 - SERVICIOS DE SEGURIDAD</b>	272.013	1.323			273.336
10 - Seguridad Interior	245.109				245.109
20 - Sistema Penal	26.904	1.323			28.227
<b>3 - SERVICIOS SOCIALES</b>	1.223.816	81.232	715.387		2.020.435
10 - Salud	204.475				204.475
20 - Promoción y Asistencia Social	90.818				90.818
30 - Seguridad Social	41.985	1	715.387		757.373
41 - Educación Elemental	468.103				468.103
42 - Educación Media y Técnica	302.813				302.813
43 - Educación Superior y Universitaria	53.494				53.494
44 - Cultura	4.158				4.158
45 - Deporte y Recreación	2.150				2.150
46 - Administración de la Educación	46.583				46.583
50 - Ciencia y Técnica	858				858
60 - Trabajo	2.252				2.252
70 - Vivienda y Urbanismo		74.486			74.486
80 - Agua Potable y Alcantarillada	6.107	6.745			12.852
90 - Otros Servicios Urbanos	20				20
<b>4 - SERVICIOS ECONOMICOS</b>	58.939	45.423		529.100	633.462
10 - Energía, Combustible y Minería				522.585	522.585
20 - Comunicaciones	153				153
30 - Transporte	22.866	45.423		6.515	74.804
40 - Ecología y Medio Ambiente	2.511				2.511
50 - Agricultura	15.339				15.339
60 - Industria	1.464				1.464
70 - Comercio, Turismo y Otros Servicios	4.017				4.017
80 - Seguro y Finanzas	12.589				12.589
<b>5 - DEUDA PUBLICA</b>	67.285	5.065		4.563	76.913
<b>9 - NO CLASIFICADO</b>	190.503	32.460			222.963
<b>TOTAL GENERAL</b>	<b>2.490.494</b>	<b>247.008</b>	<b>715.387</b>	<b>533.663</b>	<b>3.986.552</b>

FUENTE: Cuenta General del Ejercicio

**DIRECCION GENERAL DE PROGRAMACION Y ESTADISTICA HACENDAL**

**PROVINCIA DE SANTA FE**

Total de Gastos según la clasificación por Finalidad/Función del SECTOR PUBLICO PROVINCIAL

Año: 2000

En miles de pesos corrientes

CONCEPTOS	ADMINISTRACION CENTRAL			ORGANISMOS DESCENTRALIZADOS										INSTITUTOS DE SEGURIDAD SOCIAL			TOTAL	EMPRESAS			TOTAL	
	Adm. Central	Ctas. Espec.	TOTAL	DPV	DPVyU	IAPIP	API	CATASTRO	DIPOS Residual	Caja de Asist. Social	Aero-puerto	Ente Zona Franca	EnReSS	TOTAL	CJyP	IAPOS	TOTAL	ADMINISTR. PROVINCIAL	EPE	TUNEL	TOTAL	SECTOR PUBLICO
<b>1 - ADMINISTRACION GUBERNAMENTAL</b>	670.254	7.684	677.938				44.113	8.704		28.688				81.505				759.443				759.443
10 - Legislativa	71.425		71.425															71.425				71.425
20 - Judicial	151.498	2.844	154.342															154.342				154.342
30 - Dirección Superior Ejecutiva	137.486	4.840	142.326							28.688				28.688				171.014				171.014
50 - Relaciones Interiores	285.989		285.989															285.989				285.989
60 - Administración Fiscal	13.914		13.914				44.113	8.704						52.817				66.731				66.731
70 - Control de la Gestión Pública	8.258		8.258															8.258				8.258
80 - Información y Estadística Básica	1.684		1.684															1.684				1.684
<b>2 - SERVICIOS DE SEGURIDAD</b>	254.255	17.758	272.013			1.323								1.323				273.336				273.336
10 - Seguridad Interior	227.351	17.758	245.109															245.109				245.109
20 - Sistema Penal	26.904		26.904			1.323								1.323				28.227				28.227
<b>3 - SERVICIOS SOCIALES</b>	1.166.269	57.547	1.223.816		74.486				2.624	1			4.121	81.232	554.003	161.384	715.387	2.020.435				2.020.435
10 - Salud	182.430	22.045	204.475															204.475				204.475
20 - Promoción y Asistencia Social	87.965	2.853	90.818															90.818				90.818
30 - Seguridad Social	41.985		41.985							1				1	554.003	161.384	715.387	757.373				757.373
41 - Educación Elemental	468.103		468.103															468.103				468.103
42 - Educación Media y Técnica	302.813		302.813															302.813				302.813
43 - Educación Superior y Universitaria	53.494		53.494															53.494				53.494
44 - Cultura	4.158		4.158															4.158				4.158
45 - Deporte y Recreación	887	1.263	2.150															2.150				2.150
46 - Administración de la Educación	19.169	27.414	46.583															46.583				46.583
50 - Ciencia y Técnica	858		858															858				858
60 - Trabajo	1.992	260	2.252															2.252				2.252
70 - Vivienda y Urbanismo					74.486									74.486				74.486				74.486
80 - Agua Potable y Alcantarillada	2.395	3.712	6.107						2.624				4.121	6.745				12.852				12.852
90 - Otros Servicios Urbanos	20		20															20				20
<b>4 - SERVICIOS ECONOMICOS</b>	31.642	27.297	58.939	42.316							3.071	36		45.423				104.362	522.585	6.515	529.100	633.462
10 - Energía, Combustible y Minería																			522.585			522.585
20 - Comunicaciones		153	153															153				153
30 - Transporte	9.261	13.605	22.866	42.316										45.423				68.289		6.515	6.515	74.804
40 - Ecología y Medio Ambiente	2.511		2.511								3.071	36		45.423				2.511				2.511
50 - Agricultura	6.564	8.775	15.339															15.339				15.339
60 - Industria	1.464		1.464															1.464				1.464
70 - Comercio, Turismo y Otros Servicios	4.017		4.017															4.017				4.017
80 - Seguro y Finanzas	7.825	4.764	12.589															12.589				12.589
<b>5 - DEUDA PUBLICA</b>	51.486	15.799	67.285	1.924	3.128				13					5.065				72.350	4.563		4.563	76.913
<b>9 - NO CLASIFICADO</b>	178.741	11.762	190.503	2.362	203				740	29.155				32.460				222.963				222.963
<b>TOTAL GENERAL</b>	<b>2.352.647</b>	<b>137.847</b>	<b>2.490.494</b>	<b>46.602</b>	<b>77.817</b>	<b>1.323</b>	<b>44.113</b>	<b>8.704</b>	<b>3.377</b>	<b>57.844</b>	<b>3.071</b>	<b>36</b>	<b>4.121</b>	<b>247.008</b>	<b>554.003</b>	<b>161.384</b>	<b>715.387</b>	<b>3.452.889</b>	<b>527.148</b>	<b>6.515</b>	<b>533.663</b>	<b>3.986.552</b>

FUENTE: Cuenta General del Ejercicio

DIRECCION GENERAL DE PROGRAMACION Y ESTADISTICA HACENDAL

**PROVINCIA DE SANTA FE**

Total de Gastos según la clasificación por Finalidad/Función de las CUENTAS ESPECIALES

En miles de pesos corrientes - Año 2000

CONCEPTOS	Poder Judicial	Servicio Policía Adicional	Sistema de Alarma	Verific. Automot.	Registro Nac. de las Personas	Control Fitosanitario	Fondo Municipal de Invers.	Fondo de Desarr. Municipal	Préstamo BIRF	Fondo Des. Munic. PRODISM	Préstamo BID PRODISM	Prog.San. Fciero. y Des.Econ.	Prog.Rehab. p/Emerg. Inundac.	Proyecto Protección Inundac.
<b>1 - ADMINISTRACION GUBERNAMENTAL</b>	2.844				679		1	1		2		2.696	20	1.329
10 - Legislativa														
20 - Judicial	2.844													
30 - Dirección Superior Ejecutiva					679		1	1		2		2.696	20	1.329
50 - Relaciones Interiores														
60 - Administración Fiscal														
70 - Control de la Gestión Pública														
80 - Información y Estadística Básica														
<b>2 - SERVICIOS DE SEGURIDAD</b>		16.831	439	488										
10 - Seguridad Interior		16.831	439	488										
20 - Sistema Penal														
<b>3 - SERVICIOS SOCIALES</b>												418		1.515
10 - Salud												418		
20 - Promoción y Asistencia Social														1.515
30 - Seguridad Social														
41 - Educación Elemental														
42 - Educación Media y Técnica														
43 - Educación Superior y Universitaria														
44 - Cultura														
45 - Deporte y Recreación														
46 - Administración de la Educación														
50 - Ciencia y Técnica														
60 - Trabajo														
70 - Vivienda y Urbanismo														
80 - Agua Potable y Alcantarillada														
90 - Otros Servicios Urbanos														
<b>4 - SERVICIOS ECONOMICOS</b>							53	2.330	2.413	21		14.284		8.196
10 - Energía, Combustible y Minería														
20 - Comunicaciones												153		
30 - Transporte												13.547		58
40 - Ecología y Medio Ambiente														
50 - Agricultura						53						584		8.138
60 - Industria														
70 - Comercio, Turismo y Otros Servicios														
80 - Seguro y Finanzas							2.330		2.413	21				
<b>5 - DEUDA PUBLICA</b>							473	1.015		924	2.576	5.533	2.880	566
<b>9 - NO CLASIFICADO</b>								1.711	856			3.883	2.724	
<b>TOTAL GENERAL</b>	<b>2.844</b>	<b>16.831</b>	<b>439</b>	<b>488</b>	<b>679</b>	<b>53</b>	<b>4.515</b>	<b>1.872</b>	<b>2.413</b>	<b>947</b>	<b>2.576</b>	<b>26.814</b>	<b>5.624</b>	<b>11.606</b>

FUENTE: Cuenta General del Ejercicio

DIRECCION GENERAL DE PROGRAMACION Y ESTADISTICA HACENDAL

**PROVINCIA DE SANTA FE**

Total de Gastos según la clasificación por Finalidad/Función de las CUENTAS ESPECIALES

En miles de pesos corrientes - Año 2000

CONCEPTOS	Fdo.Prov. Ayuda Esc. y Asis. Cul.	Ley Federal de Educ.	PRISE	PRODYMES	Programa Mater. Infan. y Nutrición	C.U.D.A.I.O.	Fondo Asis. p/la Salud Pública	Fact.Hosp. Púb. P/Pres. Médicas	Tasas y Aranceles Bromatol.	Serv. Prov. de Agua Pot. Rural	Multas SETySS	Fondo Prov. del Deporte	TOTAL
<b>1 - ADMINISTRACION GUBERNAMENTAL</b>											112		7.684
10 - Legislativa													
20 - Judicial													2.844
30 - Dirección Superior Ejecutiva											112		4.840
50 - Relaciones Interiores													
60 - Administración Fiscal													
70 - Control de la Gestión Pública													
80 - Información y Estadística Básica													
<b>2 - SERVICIOS DE SEGURIDAD</b>													17.758
10 - Seguridad Interior													17.758
20 - Sistema Penal													
<b>3 - SERVICIOS SOCIALES</b>	14.788	2.535	3.528	6.563	1.338	603	13.383	7.179	462	3.712	260	1.263	57.547
10 - Salud						603	13.383	7.179	462				22.045
20 - Promoción y Asistencia Social					1.338								2.853
30 - Seguridad Social													
41 - Educación Elemental													
42 - Educación Media y Técnica													
43 - Educación Superior y Universitaria													
44 - Cultura													
45 - Deporte y Recreación												1.263	1.263
46 - Administración de la Educación	14.788	2.535	3.528	6.563									27.414
50 - Ciencia y Técnica													
60 - Trabajo											260		260
70 - Vivienda y Urbanismo													
80 - Agua Potable y Alcantarillada										3.712			3.712
90 - Otros Servicios Urbanos													
<b>4 - SERVICIOS ECONOMICOS</b>													27.297
10 - Energía, Combustible y Minería													153
20 - Comunicaciones													13.605
30 - Transporte													
40 - Ecología y Medio Ambiente													
50 - Agricultura													8.775
60 - Industria													
70 - Comercio, Turismo y Otros Servicios													
80 - Seguro y Finanzas													4.764
<b>5 - DEUDA PUBLICA</b>				900						932			15.799
<b>9 - NO CLASIFICADO</b>				1.656						932			11.762
<b>TOTAL GENERAL</b>	<b>14.788</b>	<b>2.535</b>	<b>3.528</b>	<b>9.119</b>	<b>1.338</b>	<b>603</b>	<b>13.383</b>	<b>7.179</b>	<b>462</b>	<b>5.576</b>	<b>372</b>	<b>1.263</b>	<b>137.847</b>

FUENTE: Cuenta General del Ejercicio

DIRECCION GENERAL DE PROGRAMACION Y ESTADISTICA HACENDAL



# ***SECTOR PUBLICO PROVINCIAL***

**\* Esquema Ahorro – Inversión Financiamiento**

**\* Erogaciones por Finalidad - Función**

Año: 2001

**PROVINCIA DE SANTA FE**

Esquema Ahorro-Inversión y Financiamiento del SECTOR PUBLICO PROVINCIAL

En miles de pesos corrientes

Año: 2001

CONCEPTOS	Administr.	Organismos	Institutos	Empresas	Total Sector Público
	Central	Descentraliz.	de Seguridad Social		
RECURSOS CORRIENTES	2.114.010	92.592	636.211	508.738	3.351.551
INGRESOS TRIBUTARIOS	1.926.760	37.309	17.768	3.162	1.984.999
Sobre los Ingresos	348.594				348.594
Ganancias	348.594				348.594
Otros					
Sobre el Patrimonio	212.795		4.197		216.992
Activos	262				262
Inmobiliario	179.037				179.037
Patente Unica s/Vehiculos	7.865				7.865
Bienes Personales	25.631		4.197		29.828
Otros					
Sobre la Prod.,Consumo y Transac.	1.064.836	37.309	13.571	3.162	1.118.878
Valor Agregado	452.821		13.571		466.392
Internos Unificados	51.146				51.146
Combustibles Líquidos	36.812	37.309		3.162	77.283
Consumo Energía Electrica					
Sellos y Tasas Retrib. de Serv.	126.186				126.186
Ingresos Brutos	380.831				380.831
Otros	17.040				17.040
Otros Tributos de Origen Nacional	10.978				10.978
Otros Tributos de Origen Provincial	55.735				55.735
Régimen de Garantía y Fondos Nac.	233.822				233.822
CONTRIBUCION A LA SEGURIDAD SOCIAL	285		606.403		606.688
INGRESOS NO TRIBUTARIOS	30.839	54.246	469	270	85.824
Tasas y Tarifas	4.104	5.049			9.153
Derechos	3.481	1.162		79	4.722
Otros	23.254	48.035	469	191	71.949
OTROS INGRESOS CORRIENTES	156.126	1.037	11.571	505.306	674.040
Vta de Bs y Ss/Ingresos de Operac.	29.407	852	11.571	505.152	546.982
Rentas de la Propiedad	27.598			154	27.752
Transferencias Corrientes	99.121	185			99.306
GASTOS CORRIENTES	2.140.516	100.243	722.111	475.683	3.438.553
REMUNERACIONES	1.331.421	54.269	12.497	138.386	1.536.573
OTROS GASTOS DE CONSUMO	167.883	35.082	158.563	316.763	678.291
Bienes de Consumo	59.491	1.128	390	11.120	72.129
Servicios No Personales	110.961	33.518	158.173	305.643	608.295
Otros	-2.569	436			-2.133
RENTAS DE LA PROPIEDAD	58.696	4.509			63.205
PRESTACIONES DE LA SEG. SOCIAL	36.777		551.051		587.828
OTROS GASTOS CORRIENTES	2.813	1.919		429	5.161
TRANSFERENCIAS CORRIENTES	542.926	4.464		20.105	567.495
Al Sector Privado	272.351	1		173	272.525
A Instit.Provinciales y Municipales	266.206	4.463		3.359	274.028
Coparticipación a MMCC	246.225				246.225
Otras	19.981	4.463		3.359	27.803
Otras Transferencias	4.369			16.573	20.942
RESULTADO ECONOMICO	-26.506	-7.651	-85.900	33.055	-87.002
RECURSOS DE CAPITAL	11.830	15.610			27.440
PROPIOS	48	132			180
TRANSFERENCIAS DE CAPITAL	4.332	1			4.333
RECUPERACION DE PRESTAMOS	7.450	15.477			22.927
GASTOS DE CAPITAL	89.131	59.935	181	37.473	186.720
INVERSION REAL DIRECTA	67.725	54.320	181	37.301	159.527
Bienes Preexistentes	246	297		129	672
Construcciones	53.969	30.878		29.460	114.307
Maquinarias y Equipos	8.955	1.012	181	7.688	17.836
Otros	4.555	22.133		24	26.712
TRANSFERENCIAS DE CAPITAL	14.841			160	15.001
INVERSION FINANCIERA	6.565	5.615		12	12.192
TOTAL DE RECURSOS	2.125.840	108.202	636.211	508.738	3.378.991
TOTAL DE GASTOS	2.229.647	160.178	722.292	513.156	3.625.273
RESULT. FINANC. ANTES DE CONTRIBUC.	-103.807	-51.976	-86.081	-4.418	-246.282
CONTRIBUCIONES FIGURATIVAS	21.652	73.937	84.384		179.973
GASTOS FIGURATIVOS	158.067	21.906			179.973
RESULTADO FINANCIERO	-240.222	55	-1.697	-4.418	-246.282
FUENTES FINANCIERAS	576.754	9.029	5.073	28.528	619.384
DISMINUCION DE LA INVERSION FCIERA.	129.947	9.029	5.073	528	144.577
ENDEUD. PUBLICO E INCREM.PASIVO	446.807			28.000	474.807
INCREMENTO DEL PATRIMONIO					
APLICACIONES FINANCIERAS	336.532	4.202		5.326	346.060
INVERSION FINANCIERA	253.844				253.844
AMORT.DEUDA Y DISM. DE PASIVOS	82.688	4.202		5.326	92.216
FINANCIAMIENTO NETO	240.222	4.827	5.073	23.202	273.324

FUENTE: Cuenta General del Ejercicio



**PROVINCIA DE SANTA FE**  
Esquema Ahorro-Inversión y Financiamiento de las CUENTAS ESPECIALES  
En miles de pesos corrientes - Año 2001

CONCEPTOS	Poder Judicial	Servicio Policia Adicional	Sistema de Alarma	Verific. Automot.	Registro Nac. de las Personas	Control Fitosanitario	Fdo. Product. afectados p/ "El Niño"	Fdo. Rotatorio p/ la Emerg. Agropecuaria	Fondo Municipal de Invers.	Fondo de Desarr. Municipal	Préstamo BIRF	Fondo Des. Munic. PRODISM	Préstamo BID PRODISM	Prog.San. Fciero. y Des.Econ.
<b>RECURSOS CORRIENTES</b>	3.964	16.537	436	600	461	100			2.611	1.531		1.507		230
INGRESOS TRIBUTARIOS														
Sobre los Ingresos														
Ganancias														
Otros														
Sobre el Patrimonio														
Activos														
Inmobiliario														
Patente Unica s/Vehiculos														
Bienes Personales														
Otros														
Sobre la Prod. Consumo y Transac.														
Valor Agregado														
Internos Unificados														
Combustibles Líquidos														
Consumo Energía Eléctrica														
Sellos y Tasas Retrib. de Serv.														
Ingresos Brutos														
Otros														
Otros Tributos de Origen Nacional														
Otros Tributos de Origen Provincial														
Régimen de Garantía y Fondos Nac.														
CONTRIBUCION A LA SEGURIDAD SOCIAL														
INGRESOS NO TRIBUTARIOS	2.916					100			1.177					194
Tasas y Tarifas	2.728					83								
Derechos														
Otros	188					17			1.177					194
OTROS INGRESOS CORRIENTES	1.048	16.537	436	600	461				1.434	1.531		1.507		36
Vta de Bs y Ss/Ingresos de Operac.	1.048	16.537	436	600					1.434	1.531		1.507		36
Rentas de la Propiedad														
Transferencias Corrientes					461									
GASTOS CORRIENTES	1.666	16.537	432	600	613	52	3.606		247	899		1.034		6.979
REMUNERACIONES														
OTROS GASTOS DE CONSUMO	1.666	16.537	432	600	463	52	4		2	8		9		1.850
Bienes de Consumo	134	2.608	432	600	166	9						9		1.850
Servicios No Personales	1.532	13.929			297	43	4		2	8		9		
Otros														
RENTAS DE LA PROPIEDAD									245	891		1.025		5.129
PRESTACIONES DE LA SEG. SOCIAL														
OTROS GASTOS CORRIENTES														
TRANSFERENCIAS CORRIENTES					150		3.602							
Al Sector Privado							3.602							
A Instit. Provinciales y Municipales					150									
Coparticipación a MMCC					150									
Otros														
Otras Transferencias														
RESULTADO ECONOMICO	2.298		4		-152	48	-3.606		2.364	632		473		-6.749
RECURSOS DE CAPITAL					48			1.000	969	2.416		1.550		
PROPIOS					48			1.000	969	2.416		1.550		
TRANSFERENCIAS DE CAPITAL														
RECUPERACION DE PRESTAMOS														
GASTOS DE CAPITAL	1.800				5	30		757			422		1.348	21.648
INVERSION REAL DIRECTA	1.800				5	30								21.648
Bienes Preexistentes	168													
Construcciones	313													20.311
Maquinarias y Equipos	1.137				5	30								1.337
Otros	182													
TRANSFERENCIAS DE CAPITAL								757			422		1.348	
INVERSION FINANCIERA								1.000	3.580	3.947		3.057		230
TOTAL DE RECURSOS	3.964	16.537	436	600	509	100		1.000	3.580	3.947	422	3.057		230
TOTAL DE GASTOS	3.466	16.537	432	600	618	82	3.606	757	247	899	422	1.034	1.348	28.627
RESULT. FINANC. ANTES DE CONTRIBUC.	498		4		-109	18	-3.606	243	3.333	3.048	-422	2.023	-1.348	-28.397
CONTRIBUCIONES FIGURATIVAS														
GASTOS FIGURATIVOS														
RESULTADO FINANCIERO	498		4		-109	18	-3.606	243	3.333	3.048	-422	2.023	-1.348	-28.397
FUENTES FINANCIERAS	5.740				1.299	1	3.707		5.105	2.667	422	1.780	1.348	16.510
DISMINUCION DE LA INVERSION FCIERA.	5.740				1.299	1	3.707		5.105	2.667	422	1.780	1.348	16.510
ENDEUD. PUBLICO E INCREM.PASIVO											422		1.348	16.510
INCREMENTO DEL PATRIMONIO														
APLICACIONES FINANCIERAS									1.710	1.844				4.918
INVERSION FINANCIERA									1.710	1.844				4.918
AMORT DEUDA Y DISM. DE PASIVOS														
FINANCIAMIENTO NETO	5.740				1.299	1	3.707		3.395	823	422	1.780	1.348	11.592

FUENTE: Cuenta General del Ejercicio

DIRECCION GENERAL DE PROGRAMACION Y ESTADISTICA HACENDAL

PROVINCIA DE SANTA FE  
Esquema Ahorro-Inversión y Financiamiento de las CUENTAS ESPECIALES  
En miles de pesos corrientes - Año 2001

CONCEPTOS	Prog.Rehab. p/Emerg. Inundac.	Proyecto Protección Inundac.	Devoluciones Préstamo PROMEBA	Fdo.Prov. Ayuda Esc. y Asis. Cul.	Ley Federal de Educ.	PRISE	PRODYMES	Programa Mater. Infan. y Nutrición	C.U.D.A.I.O.	Fondo Asis. p/la Salud Pública	Fact.Hosp. Pub. P/Pres. Médicas	Tasas y Aranceles Bromatol.	Serv. Prov. de Agua Pot. Rural	Multas SETySS	Fondo Prov. del Deporte	TOTAL
<b>RECURSOS CORRIENTES</b>		42		395	426				49	13	6.558	1.052	1.455	497	5	38.460
<b>INGRESOS TRIBUTARIOS</b>																
Sobre los Ingresos																
Ganancias																
Otros																
Sobre el Patrimonio																
Activos																
Inmobiliario																
Patente Única s/Vehículos																
Bienes Personales																
Otros																
Sobre la Prod., Consumo y Transac.																
Valor Agregado																
Internos Unificados																
Combustibles Líquidos																
Consumo Energía Eléctrica																
Sellos y Tasas Retrib. de Serv.																
Ingresos Brutos																
Otros																
Otros Tributos de Origen Nacional																
Otros Tributos de Origen Provincial																
Régimen de Garantía y Fondos Nac.																
<b>CONTRIBUCIÓN A LA SEGURIDAD SOCIAL</b>									49							49
<b>INGRESOS NO TRIBUTARIOS</b>		30		360	261					13	1.082	1.052	652	497		8.334
Tasas y Tarifas												1.052				3.863
Derechos																
Otros		30		360	261					13	1.082		652	497		4.471
<b>OTROS INGRESOS CORRIENTES</b>		12		35	165						5.476		803		5	30.086
Via de Bs y Ss/Ingresos de Operac.											5.476		803			24.097
Rentas de la Propiedad		12											803			5.323
Transferencias Corrientes				35	165										5	666
<b>GASTOS CORRIENTES</b>	2.852	2.098	35	7.850	290	383	1.448	804	492	10.508	6.207	854	931	497	491	68.405
<b>REMUNERACIONES</b>																
<b>OTROS GASTOS DE CONSUMO</b>		1.165	33	1.056	290	89	493	804	492	10.508	5.933	854	52	497	38	43.927
Bienes de Consumo				207	39		22	8	87	7.874	1.373	47		290	15	13.911
Servicios No Personales		1.165	33	849	251	89	471	796	405	2.634	4.560	807	52	207	23	30.016
Otros																
<b>RENTAS DE LA PROPIEDAD</b>	2.852	933	2			294	955						879			13.205
<b>PRESTACIONES DE LA SEG. SOCIAL</b>																
<b>OTROS GASTOS CORRIENTES</b>				6.794											453	11.273
TRANSFERENCIAS CORRIENTES				6.794								274			237	10.907
Al Sector Privado				6.794								274			216	366
A Instit. Provinciales y Municipales															216	366
Coparticipación a MMCC																
Otras																
Otras Transferencias																
<b>RESULTADO ECONOMICO</b>	-2.852	-2.056	-35	-7.455	136	-383	-1.448	-804	-443	-10.495	351	198	524	-486	-486	-29.936
<b>RECURSOS DE CAPITAL</b>				800	1.610		426	306						766		9.891
PROPIOS				800	1.610		426	306						766		4.190
TRANSFERENCIAS DE CAPITAL																5.701
RECUPERACION DE PRESTAMOS																
<b>GASTOS DE CAPITAL</b>	9.761			2.907	969	1.072	3.147			7	301	64	3.728			47.966
INVERSION REAL DIRECTA	9.761			1.191	969	1.072	3.147			7	301	64	3.728			43.723
Bienes Preexistentes																168
Construcciones		9.761		1.189	69	744	2.095					2	3.728			38.212
Maquinarias y Equipos				900		328	1.052			7	301	62				5.159
Otros				2												194
TRANSFERENCIAS DE CAPITAL				1.716												1.716
INVERSION FINANCIERA																
TOTAL DE RECURSOS	2.852	11.859	35	10.757	1.259	-1.455	4.595	804	492	10.515	6.508	918	4.659	497	491	116.371
TOTAL DE GASTOS	-2.852	-11.817	-35	-9.562	777	-1.455	-4.169	-498	-443	-10.502	50	134	-2.438		-486	68.011
<b>RESULT. FINANC. ANTES DE CONTRIBUC.</b>																
CONTRIBUCIONES FIGURATIVAS				10.523					285	10.523					534	21.865
GASTOS FIGURATIVOS																
<b>RESULTADO FINANCIERO</b>	-2.852	-11.817	-35	961	777	-1.455	-4.169	-498	-158	21	50	134	-2.438	48	48	-46.146
<b>FUENTES FINANCIERAS</b>	8.102			1.634	449	1.171	2.214		200		667		3.127			56.143
DISMINUCIÓN DE LA INVERSIÓN FCIERA.				1.634	449				200		667					23.323
ENDEUD. PÚBLICO E INCREM.PASIVO		8.102				1.109	2.214						3.115			32.820
INCREMENTO DEL PATRIMONIO																
APLICACIONES FINANCIERAS	2.961						1.756						901			14.090
INVERSIÓN FINANCIERA	2.961						1.756						901			14.090
AMORT. DEUDA Y DISM. DE PASIVOS																
<b>FINANCIAMIENTO NETO</b>	-2.961	8.102		1.634	449	1.171	458		200		667		2.228			42.053

FUENTE: Cuenta General del Ejercicio  
DIRECCION GENERAL DE PROGRAMACION Y ESTADISTICA HACENDAL

**PROVINCIA DE SANTA FE**

Total de Gastos según la clasificación por Finalidad/Función del SECTOR PUBLICO PROVINCIAL

En miles de pesos corrientes

Año: 2001

CONCEPTOS	Administr. Central	Organis. Descentr.	Institutos de Segur. Social	Empresas	Total Sector Público
<b>1 - ADMINISTRACION GUBERNAMENTAL</b>	716.609	77.639			794.248
10 - Legislativa	66.289				66.289
20 - Judicial	151.498				151.498
30 - Dirección Superior Ejecutiva	139.655	24.518			164.173
50 - Relaciones Interiores	333.213				333.213
60 - Administración Fiscal	16.079	53.121			69.200
70 - Control de la Gestión Pública	7.829				7.829
80 - Información y Estadística Básica	2.046				2.046
<b>2 - SERVICIOS DE SEGURIDAD</b>	263.894	1.339			265.233
10 - Seguridad Interior	241.876				241.876
20 - Sistema Penal	22.018	1.339			23.357
<b>3 - SERVICIOS SOCIALES</b>	1.198.789	40.150	722.292		1.961.231
10 - Salud	202.578				202.578
20 - Promoción y Asistencia Social	115.875				115.875
30 - Seguridad Social	41.248	1	722.292		763.541
41 - Educación Elemental	450.884				450.884
42 - Educación Media y Técnica	291.519				291.519
43 - Educación Superior y Universitaria	50.334				50.334
44 - Cultura	4.057				4.057
45 - Deporte y Recreación	2.171				2.171
46 - Administración de la Educación	31.005				31.005
50 - Ciencia y Técnica					
60 - Trabajo	2.297				2.297
70 - Vivienda y Urbanismo		34.293			34.293
80 - Agua Potable y Alcantarillada	6.821	5.856			12.677
90 - Otros Servicios Urbanos					
<b>4 - SERVICIOS ECONOMICOS</b>	67.203	36.647		513.156	617.006
10 - Energía, Combustible y Minería				504.456	504.456
20 - Comunicaciones	6.228				6.228
30 - Transporte	26.289	36.647		8.700	71.636
40 - Ecología y Medio Ambiente	2.520				2.520
50 - Agricultura	17.214				17.214
60 - Industria	2.676				2.676
70 - Comercio, Turismo y Otros Servicios	3.228				3.228
80 - Seguro y Finanzas	9.048				9.048
<b>5 - DEUDA PUBLICA</b>	58.643	4.509		5.326	68.478
<b>9 - NO CLASIFICADO</b>	276.639	26.002			302.641
<b>TOTAL GENERAL</b>	<b>2.581.777</b>	<b>186.286</b>	<b>722.292</b>	<b>518.482</b>	<b>4.008.837</b>

PROVINCIA DE SANTA FE

Total de Gastos según la clasificación por Finalidad/Función del SECTOR PUBLICO PROVINCIAL

Año: 2001

En miles de pesos corrientes

CONCEPTOS	ADMINISTRACION CENTRAL			ORGANISMOS DESCENTRALIZADOS										INSTITUTOS DE SEGURIDAD SOCIAL			TOTAL ADMINISTR. PROVINCIAL	EMPRESAS			TOTAL SECTOR PUBLICO	
	Adm. Central	Ctas. Espec.	TOTAL	DPV	DPVyU	IAPIP	API	CATASTRO	DIPOS Residual	Caja de Asist. Social	Aero-puerto	Ente Zona Franca	EnReSS	TOTAL	CJyP	IAPOS	TOTAL	EPE	TUNEL	TOTAL		
<b>1 - ADMINISTRACION GUBERNAMENTAL</b>	709.392	7.217	716.609				43.587	9.534		24.518				77.639				794.248			794.248	
10 - Legislativa	66.289		66.289															66.289			66.289	
20 - Judicial	148.032	3.466	151.498															151.498			151.498	
30 - Dirección Superior Ejecutiva	135.904	3.751	139.655						24.518					24.518				164.173			164.173	
50 - Relaciones Interiores	333.213		333.213															333.213			333.213	
60 - Administración Fiscal	16.079		16.079				43.587	9.534						53.121				69.200			69.200	
70 - Control de la Gestión Pública	7.829		7.829															7.829			7.829	
80 - Información y Estadística Básica	2.046		2.046															2.046			2.046	
<b>2 - SERVICIOS DE SEGURIDAD</b>	246.325	17.569	263.894			1.339								1.339				265.233			265.233	
10 - Seguridad Interior	224.307	17.569	241.876															241.876			241.876	
20 - Sistema Penal	22.018		22.018			1.339								1.339				23.357			23.357	
<b>3 - SERVICIOS SOCIALES</b>	1.153.091	45.698	1.198.789		34.293				1.470	1			4.386	40.150	558.623	163.669	722.292	1.961.231			1.961.231	
10 - Salud	183.157	19.421	202.578															202.578			202.578	
20 - Promoción y Asistencia Social	106.604	9.271	115.875															115.875			115.875	
30 - Seguridad Social	41.248		41.248							1				1	558.623	163.669	722.292	763.541			763.541	
41 - Educación Elemental	450.884		450.884															450.884			450.884	
42 - Educación Media y Técnica	291.519		291.519															291.519			291.519	
43 - Educación Superior y Universitaria	50.334		50.334															50.334			50.334	
44 - Cultura	4.057		4.057															4.057			4.057	
45 - Deporte y Recreación	1.680	491	2.171															2.171			2.171	
46 - Administración de la Educación	18.579	12.426	31.005															31.005			31.005	
50 - Ciencia y Técnica																						
60 - Trabajo	1.989	308	2.297															2.297			2.297	
70 - Vivienda y Urbanismo					34.293									34.293				34.293			34.293	
80 - Agua Potable y Alcantarillada	3.040	3.781	6.821						1.470				4.386	5.856				12.677			12.677	
90 - Otros Servicios Urbanos																						
<b>4 - SERVICIOS ECONOMICOS</b>	32.764	34.439	67.203	33.190							3.415	42		36.647				103.850	504.456	8.700	513.156	617.006
10 - Energía, Combustible y Minería																			504.456		504.456	504.456
20 - Comunicaciones		6.228	6.228															6.228			6.228	
30 - Transporte	10.421	15.868	26.289	33.190							3.415	42		36.647				62.936		8.700	8.700	71.636
40 - Ecología y Medio Ambiente	2.520		2.520															2.520			2.520	
50 - Agricultura	6.641	10.573	17.214															17.214			17.214	
60 - Industria	2.676		2.676															2.676			2.676	
70 - Comercio, Turismo y Otros Servicios	3.228		3.228															3.228			3.228	
80 - Seguro y Finanzas	7.278	1.770	9.048															9.048			9.048	
<b>5 - DEUDA PUBLICA</b>	45.439	13.204	58.643	1.491	3.018									4.509				63.152	5.326		5.326	68.478
<b>9 - NO CLASIFICADO</b>	264.305	12.334	276.639	2.676	1.487				259	21.580				26.002				302.641				302.641
<b>TOTAL GENERAL</b>	<b>2.451.316</b>	<b>130.461</b>	<b>2.581.777</b>	<b>37.357</b>	<b>38.798</b>	<b>1.339</b>	<b>43.587</b>	<b>9.534</b>	<b>1.729</b>	<b>46.099</b>	<b>3.415</b>	<b>42</b>	<b>4.386</b>	<b>186.286</b>	<b>558.623</b>	<b>163.669</b>	<b>722.292</b>	<b>3.490.355</b>	<b>509.782</b>	<b>8.700</b>	<b>518.482</b>	<b>4.008.837</b>

DIRECCION GENERAL DE PROGRAMACION Y ESTADISTICA HACENDAL

**PROVINCIA DE SANTA FE**

Total de Gastos según la clasificación por Finalidad/Función de las CUENTAS ESPECIALES

En miles de pesos corrientes - Año 2001

CONCEPTOS	Poder Judicial	Servicio Policia Adicional	Sistema de Alarma	Verific. Automot.	Registro Nac. de las Personas	Control Fitosanitario	Fdo. Product. afectados p/ "El Niño"	Fdo. Rotatorio p/ la Emerg. Agropecuaria	Fondo Municipal de Invers.	Fondo de Desarr. Municipal	Préstamo BIRF	Fondo Des. Munic. PRODISM	Préstamo BID PRODISM	Prog.San. Fciero. y Des.Econ.	Prog.Rehab. p/Emerg. Inundac.	Proyecto Protección Inundac.
<b>1 - ADMINISTRACION GUBERNAMENTAL</b>	3.466				618				2	8		9		1.727		1.165
10 - Legislativa																
20 - Judicial	3.466															
30 - Dirección Superior Ejecutiva					618				2	8		9		1.727		1.165
50 - Relaciones Interiores																
60 - Administración Fiscal																
70 - Control de la Gestión Pública																
80 - Información y Estadística Básica																
<b>2 - SERVICIOS DE SEGURIDAD</b>		16.537	432	600												
10 - Seguridad Interior		16.537	432	600												
20 - Sistema Penal																
<b>3 - SERVICIOS SOCIALES</b>														1.120		2.188
10 - Salud														1.120		2.188
20 - Promoción y Asistencia Social																
30 - Seguridad Social																
41 - Educación Elemental																
42 - Educación Media y Técnica																
43 - Educación Superior y Universitaria																
44 - Cultura																
45 - Deporte y Recreación																
46 - Administración de la Educación																
50 - Ciencia y Técnica																
60 - Trabajo																
70 - Vivienda y Urbanismo																
80 - Agua Potable y Alcantarillada																
90 - Otros Servicios Urbanos																
<b>4 - SERVICIOS ECONOMICOS</b>						82	3.606	757			422		1.348	20.651		7.573
10 - Energía, Combustible y Minería																
20 - Comunicaciones														6.228		
30 - Transporte														14.423		1.445
40 - Ecología y Medio Ambiente																
50 - Agricultura						82	3.606	757								6.128
60 - Industria																
70 - Comercio, Turismo y Otros Servicios																
80 - Seguro y Finanzas											422		1.348			
<b>5 - DEUDA PUBLICA</b>									245	891		1.025		5.129	2.852	933
<b>9 - NO CLASIFICADO</b>									1.710	1.844				4.918	2.961	
<b>TOTAL GENERAL</b>	<b>3.466</b>	<b>16.537</b>	<b>432</b>	<b>600</b>	<b>618</b>	<b>82</b>	<b>3.606</b>	<b>757</b>	<b>1.957</b>	<b>2.743</b>	<b>422</b>	<b>1.034</b>	<b>1.348</b>	<b>33.545</b>	<b>5.813</b>	<b>11.859</b>



**PROVINCIA DE SANTA FE**

Total de Gastos según la clasificación por Finalidad/Función de las CUENTAS ESPECIALES

En miles de pesos corrientes - Año 2001

CONCEPTOS	Devoluciones Préstamo PROMEBA	Fdo.Prov. Ayuda Esc. y Asis. Cul.	Ley Federal de Educ.	PRISE	PRODYMES	Programa Mater. Infan. y Nutrición	C.U.D.A.I.O.	Fondo Asis. p/la Salud Pública	Fact.Hosp. Púb. P/Pres. Médicas	Tasas y Aranceles Bromatol.	Serv. Prov. de Agua Pot. Rural	Multas SETySS	Fondo Prov. del Deporte	TOTAL
<b>1 - ADMINISTRACION GUBERNAMENTAL</b>	33											189		7.217
10 - Legislativa														
20 - Judicial														3.466
30 - Dirección Superior Ejecutiva	33											189		3.751
50 - Relaciones Interiores														
60 - Administración Fiscal														
70 - Control de la Gestión Pública														
80 - Información y Estadística Básica														
<b>2 - SERVICIOS DE SEGURIDAD</b>														17.569
10 - Seguridad Interior														17.569
20 - Sistema Penal														
<b>3 - SERVICIOS SOCIALES</b>		10.757	1.259	1.161	5.396	804	492	10.515	6.508	918	3.781	308	491	45.698
10 - Salud							492	10.515	6.376	918				19.421
20 - Promoción y Asistencia Social		6.147				804			132					9.271
30 - Seguridad Social														
41 - Educación Elemental														
42 - Educación Media y Técnica														
43 - Educación Superior y Universitaria														
44 - Cultura														
45 - Deporte y Recreación													491	491
46 - Administración de la Educación		4.610	1.259	1.161	5.396									12.426
50 - Ciencia y Técnica														
60 - Trabajo												308		308
70 - Vivienda y Urbanismo														
80 - Agua Potable y Alcantarillada											3.781			3.781
90 - Otros Servicios Urbanos														
<b>4 - SERVICIOS ECONOMICOS</b>														34.439
10 - Energía, Combustible y Minería														
20 - Comunicaciones														6.228
30 - Transporte														15.868
40 - Ecología y Medio Ambiente														
50 - Agricultura														10.573
60 - Industria														
70 - Comercio, Turismo y Otros Servicios														
80 - Seguro y Finanzas														1.770
<b>5 - DEUDA PUBLICA</b>	2			294	955						878			13.204
<b>9 - NO CLASIFICADO</b>												901		12.334
<b>TOTAL GENERAL</b>	<b>35</b>	<b>10.757</b>	<b>1.259</b>	<b>1.455</b>	<b>6.351</b>	<b>804</b>	<b>492</b>	<b>10.515</b>	<b>6.508</b>	<b>918</b>	<b>5.560</b>	<b>497</b>	<b>491</b>	<b>130.461</b>

# ***SECTOR PUBLICO PROVINCIAL***

**\* Esquema Ahorro – Inversión Financiamiento**

**\* Erogaciones por Finalidad - Función**

Año: 2002

**PROVINCIA DE SANTA FE**

Esquema Ahorro-Inversión y Financiamiento del SECTOR PUBLICO PROVINCIAL

En miles de pesos corrientes

Año: 2002

CONCEPTOS	Administr.	Organismos	Institutos	Empresas	Total Sector Público
	Central	Descentraliz.	de Seguridad Social		
RECURSOS CORRIENTES	2.481.613	79.093	654.557	504.674	3.719.937
INGRESOS TRIBUTARIOS	2.246.427	34.354	20.484	4.280	2.305.545
Sobre los Ingresos	320.131				320.131
Ganancias	320.131				320.131
Otros					
Sobre el Patrimonio	239.546		4.978		244.524
Activos	170				170
Inmobiliario	203.403				203.403
Patente Unica s/Vehículos	11.272				11.272
Bienes Personales	24.701		4.978		29.679
Otros					
Sobre la Prod., Consumo y Transac.	1.082.798	34.354	15.506	4.280	1.136.938
Valor Agregado	391.312		15.506		406.818
Internos Unificados	62.215				62.215
Combustibles Líquidos	50.861	34.354		4.280	89.495
Consumo Energía Eléctrica					
Sellos y Tasas Retrib. de Serv.	116.271				116.271
Ingresos Brutos	459.753				459.753
Otros	2.386				2.386
Otros Tributos de Origen Nacional	169.979				169.979
Otros Tributos de Origen Provincial	48.666				48.666
Régimen de Garantía y Fondos Nac.	385.307				385.307
CONTRIBUCION A LA SEGURIDAD SOCIAL	201		614.926		615.127
INGRESOS NO TRIBUTARIOS	28.854	43.643	7.466	276	80.239
Tasas y Tarifas	3.935	4.630			8.565
Derechos	3.400	786		67	4.253
Otros	21.519	38.227	7.466	209	67.421
OTROS INGRESOS CORRIENTES	206.131	1.096	11.681	500.118	719.026
Vta de Bs y Ss/Ingresos de Operac.	22.773	896	11.600	499.656	534.925
Rentas de la Propiedad	31.180	56	81	462	31.779
Transferencias Corrientes	152.178	144			152.322
GASTOS CORRIENTES	2.213.419	100.028	731.233	451.038	3.495.718
REMUNERACIONES	1.315.639	51.575	12.123	131.611	1.510.948
OTROS GASTOS DE CONSUMO	180.996	36.906	162.548	301.897	682.347
Bienes de Consumo	77.761	1.521	501	15.325	95.108
Servicios No Personales	104.379	34.045	162.047	286.572	587.043
Otros	-1.144	1.340			196
RENTAS DE LA PROPIEDAD	88.703	5.786	61		94.550
PRESTACIONES DE LA SEG. SOCIAL	37.708		556.501		594.209
OTROS GASTOS CORRIENTES		2.509		252	2.761
TRANSFERENCIAS CORRIENTES	590.373	3.252		17.278	610.903
Al Sector Privado	287.190	4		87	287.281
A Instit. Provinciales y Municipales	299.544	3.248		17.191	319.983
Coparticipación a MMCC	271.046				271.046
Otras	28.498	3.248		17.191	48.937
Otras Transferencias	3.639				3.639
RESULTADO ECONOMICO	268.194	-20.935	-76.676	53.636	224.219
RECURSOS DE CAPITAL	13.050	16.072			29.122
PROPIOS	30	23			53
TRANSFERENCIAS DE CAPITAL	5.806	518			6.324
RECUPERACION DE PRESTAMOS	7.214	15.531			22.745
GASTOS DE CAPITAL	30.347	54.166	98	11.995	96.606
INVERSION REAL DIRECTA	22.364	48.791	98	11.995	83.248
Bienes Preexistentes	201	23		101	325
Construcciones	15.705	21.427		10.627	47.759
Maquinarias y Equipos	3.655	419	98	1.208	5.380
Otros	2.803	26.922		59	29.784
TRANSFERENCIAS DE CAPITAL	6.880				6.880
INVERSION FINANCIERA	1.103	5.375			6.478
TOTAL DE RECURSOS	2.494.663	95.165	654.557	504.674	3.749.059
TOTAL DE GASTOS	2.243.766	154.194	731.331	463.033	3.592.324
RESULT. FINANC. ANTES DE CONTRIBUC.	250.897	-59.029	-76.774	41.641	156.735
CONTRIBUCIONES FIGURATIVAS	12.738	81.469	85.133		179.340
GASTOS FIGURATIVOS	166.159	12.738			178.897
<b>RESULTADO FINANCIERO</b>	<b>97.476</b>	<b>9.702</b>	<b>8.359</b>	<b>41.641</b>	<b>157.178</b>
FUENTES FINANCIERAS	660.192	7.535	3.569		671.296
DISMINUCION DE LA INVERSION FCIERA.	45.088	7.535	3.569		56.192
ENDEUD. PUBLICO E INCREM.PASIVO	615.104				615.104
INCREMENTO DEL PATRIMONIO					
APLICACIONES FINANCIERAS	757.668	10.286	1.304	10.624	779.882
INVERSION FINANCIERA	625.974		877		626.851
AMORT.DEUDA Y DISM. DE PASIVOS	131.694	10.286	427	10.624	153.031
FINANCIAMIENTO NETO	-97.476	-2.751	2.265	-10.624	-108.586

FUENTE: Cuenta General del Ejercicio

PROVINCIA DE SANTA FE  
Esquema Ahorro-Inversión y Financiamiento del SECTOR PUBLICO PROVINCIAL  
En miles de pesos corrientes

Año: 2002

CONCEPTOS	ADMINISTRACION CENTRAL			ORGANISMOS DESCENTRALIZADOS													INSTITUTOS DE SEGURIDAD SOCIAL				EMPRESAS			TOTAL SECTOR PUBLICO
	Adm. Central	Ctas. Espec.	TOTAL	DPV	DPV y U	IAPIP	API	CATASTRO	DIPOS Residual	Caja de Asist. Social	Aero-puerto	Ente Zona Franca	EnReSS	TOTAL	CJyP	IAPOS	TOTAL	TOTAL ADMINISTR. PROVINCIAL	EPE	TUNEL	TOTAL			
RECURSOS CORRIENTES	2.444.849	36.764	2.481.613	11.108	25.250									79.093	480.138	174.419	654.557	3.215.263	496.699	7.975	504.674	3.719.937		
INGRESOS TRIBUTARIOS	2.246.427		2.246.427	10.535	23.819		350	111	177					34.354	20.484		20.484	2.301.265	4.280		4.280	2.305.545		
Sobre los Ingresos	320.131		320.131															320.131				320.131		
Ganancias	320.131		320.131															320.131				320.131		
Otros																								
Sobre el Patrimonio	239.546		239.546														4.978	4.978				244.524		
Activos	170		170															170				170		
Inmobiliario	203.403		203.403															203.403				203.403		
Patente Única s/Vehículos	11.272		11.272															11.272				11.272		
Bienes Personales	24.701		24.701															24.701				24.701		
Otros																								
Sobre la Prod., Consumo y Transac.	1.082.798		1.082.798	10.535	23.819									34.354	15.506		15.506	1.132.658	4.280		4.280	1.136.938		
Valor Agregado	391.312		391.312															391.312				391.312		
Internos Unificados	62.215		62.215														15.506	62.215				62.215		
Combustibles Líquidos	50.861		50.861	10.535	23.819									34.354				50.861			4.280	4.280		
Consumo Energía Eléctrica																								
Sellos y Tasas Retrib. de Serv.	116.271		116.271															116.271				116.271		
Ingresos Brutos	459.753		459.753															459.753				459.753		
Otros	2.386		2.386															2.386				2.386		
Otros Tributos de Origen Nacional	169.979		169.979															169.979				169.979		
Otros Tributos de Origen Provincial	48.666		48.666															48.666				48.666		
Régimen de Garantía y Fondos Nac.	385.307		385.307															385.307				385.307		
CONTRIBUCION A LA SEGURIDAD SOCIAL	201		201															201				201		
INGRESOS NO TRIBUTARIOS	20.829	8.025	28.854	573	1.023			111	39	36.005	1.257			4.635	43.643	459.654	7.466	614.926				614.926		
Tasas y Tarifas	85	3.850	3.935											4.630	4.630			8.565				8.565		
Derechos	3.400		3.400											719	719			4.186		67		4.253		
Otros	17.344	4.175	21.519	506	1.023									5	38.227		7.466	67.212		209		67.421		
OTROS INGRESOS CORRIENTES	177.391	28.740	206.131				350	111	39	36.005	538			144	1.096		11.681	218.908	492.352	7.766	500.118	719.026		
Vta de Bs y Ss/Ingresos de Operac.	1.766	21.007	22.773												896		11.600	35.269	492.352	7.304	499.656	534.925		
Rentas de la Propiedad	24.326	6.854	31.180												56		81	31.317				31.317		
Transferencias Corrientes	151.299	879	152.178												144		144	152.322				152.322		
GASTOS CORRIENTES	2.136.951	76.468	2.213.419	8.513	5.481	1.335	47.128	9.260	23.294	23.294	1.062	117	3.838	100.028	563.702	167.531	731.233	3.044.680	444.582	6.456	451.038	3.495.718		
REMUNERACIONES	1.315.639		1.315.639	2.965	3.885		986	28.648	8.005	3.578	304	113	3.091	51.575	4.120	8.003	12.123	1.379.337	127.997	3.614	131.611	1.510.948		
OTROS GASTOS DE CONSUMO	146.076	34.920	180.996	1.352	5		349	15.972	1.252	16.467	758	4	747	36.906	3.081	159.467	162.548	380.450	301.197	700	301.897	682.347		
Bienes de Consumo	67.363	10.398	77.761				314	873	77.761	119	25	2	114	1.521	155	346	501	79.783	15.180	145	15.325	95.108		
Bienes No Personales	79.858	24.521	104.379				35	15.116	1.178	16.348	733	2	633	34.045	2.926	159.121	162.047	300.471	286.017	555	286.572	587.043		
Otros	1.145	1	-1.144	1.352	5									1.340				196				196		
RENTAS DE LA PROPIEDAD	53.701	35.002	88.703	4.196	1.579									5.786			61	94.550				94.550		
PRESTACIONES DE LA SEG. SOCIAL	37.708		37.708															594.209		252	252	594.209		
OTROS GASTOS CORRIENTES	583.827	6.546	590.373											2.509	556.501		556.501	2.509				2.509		
TRANSFERENCIAS CORRIENTES	280.815	6.375	287.190											3.252				593.625	15.388	1.890	17.278	610.903		
A Sector Privado	299.373	171	299.544											4				287.194		87	87	287.281		
A Instit. Provinciales y Municipales	271.046		271.046											3.248				302.792	15.388	1.803	17.191	319.983		
Coparticipación a MMCC	28.327	171	28.498															271.046				271.046		
Otras	3.639		3.639											3.248				31.746	15.388	1.803	17.191	48.937		
Otras Transferencias																		3.639				3.639		
RESULTADO ECONOMICO	307.897	-39.703	268.194	2.595	19.769	-985	-47.017	-9.083	12.711	251	-117	941	-20.935	-83.564	6.888	-76.676	170.583	52.117	1.519	53.636	224.219			
RECURSOS DE CAPITAL	721	12.329	13.050		15.554									518	16.072			29.122				29.122		
PROPIOS	30		30		23										23			53				53		
TRANSFERENCIAS DE CAPITAL	-0	5.806	5.806											518	518			6.324				6.324		
RECUPERACION DE PRESTAMOS	691	6.523	7.214		15.531										15.531			22.745				22.745		
GASTOS DE CAPITAL	16.566	13.781	30.347	25.437	26.037	1	32	3		22	281		353	54.186			98	84.611	11.545	450	11.995	96.606		
INVERSION REAL DIRECTA	9.070	13.284	22.354	25.437	22.662	1	32	3		22	281		353	48.791			98	71.253	11.545	450	11.995	83.248		
Bienes Preexistentes	186	15	201	20	2		1							23				224		101		325		
Construcciones	5.107	10.598	15.705	5.489	15.660					22	278			21.427				37.132	10.217	410	10.627	47.759		
Máquinas y Equipos	1.103	2.552	3.655	130	103								158	419				4.172	1.168	40	1.208	5.380		
Otros	2.674	130	2.803	19.798	6.897					32	3			195				29.725	59		59	29.784		
TRANSFERENCIAS DE CAPITAL	6.880		6.880															6.880				6.880		
INVERSION FINANCIERA	616	488	1.103		5.375									5.375				6.478				6.478		
TOTAL DE RECURSOS	2.445.870	49.093	2.494.963	11.108	40.804	350	111	177	36.005	1.313			5.297	95.165	480.138	174.419	654.557	3.244.385	496.699	7.975	504.674	3.749.059		
TOTAL DE GASTOS	2.153.517	90.249	2.243.766	33.950	33.518	1.336	47.160	9.263	23.316	1.343	117	4.191	154.194	563.702	167.629	731.331	3.129.291	456.127	6.906	463.033	504.674	3.592.324		
RESULT. FINAN. ANTES DE CONTRIBUC.	292.053	-41.156	250.897	-22.842	7.286	-986	-47.049	-9.086	12.689	-30	-117	1.106	-59.029	-83.564	6.790	-76.774	115.094	40.572	1.069	41.641	156.735			
CONTRIBUCIONES FIGURATIVAS	49	12.689	12.738	23.447	670		986	47.117	9.132				81.469	85.133			85.133	179.340				179.340		
GASTOS FIGURATIVOS	166.159		166.159										12.738					178.897				178.897		
RESULTADO FINAN																								

**PROVINCIA DE SANTA FE**  
Esquema Ahorro-Inversión y Financiamiento de las CUENTAS ESPECIALES  
En miles de pesos corrientes - Año 2002

CONCEPTOS	Poder Judicial	Servicio Policía Adicional	Sistema de Alarma	Verific. Automot.	Registro Nac. de las Personas	Control Fitosanitario	Fdo. Product. afectados p/ "El Niño"	Fdo. Rotatorio p/ la Emerg. Agropecuaria	Fondo Municipal de Invers.	Fondo de Desarr. Municipal	Préstamo BIRF	Fondo Des. Munic. PRODISM	Préstamo BID PRODISM	Prog. San. Fciero. y Des. Econ.	Prog. Emerg. p/ Rec. Zonas Afec. Inundac.	Proyecto Protección Inundac.
<b>RECURSOS CORRIENTES</b>	2.610	15.300	382	511	523	90			4.036			1.616		996		102
<b>INGRESOS TRIBUTARIOS</b>																
Sobre los Ingresos																
Ganancias																
Otros																
Sobre el Patrimonio																
Activos																
Inmobiliario																
Patente Unica s/Vehiculos																
Bienes Personales																
Otros																
Sobre la Prod., Consumo y Transac.																
Valor Agregado																
Internos Unificados																
Combustibles Líquidos																
Consumo Energía Eléctrica																
Sellos y Tasas Retrib. de Serv.																
Ingresos Brutos																
Otros																
Otros Tributos de Origen Nacional																
Otros Tributos de Origen Provincial																
Régimen de Garantía y Fondos Nac.																
<b>CONTRIBUCION A LA SEGURIDAD SOCIAL</b>																
<b>INGRESOS NO TRIBUTARIOS</b>	2.610											3		602		23
Tasas y Tarifas	2.610															
Derechos																
Otros																
<b>OTROS INGRESOS CORRIENTES</b>		15.300	382	511	523				4.036			1.613		602		23
Via de Bs y Ss/Ingresos de Operac.		15.300	382	511										394		79
Rentas de la Propiedad									4.036			1.613		394		79
Transferencias Corrientes																
<b>GASTOS CORRIENTES</b>	1.463	15.300	382	511	505	55			588	1.613		3.587		15.581	8.520	3.820
<b>REMUNERACIONES</b>																
<b>OTROS GASTOS DE CONSUMO</b>	1.463	15.300	382	511	409	55			2	33		1		1.020		1.608
Bienes de Consumo	256	2.442	382	511	135	24										
Servicios No Personales	1.206	12.858			274	31			2	33		1		1.020		1.608
Otros	1															
<b>RENTAS DE LA PROPIEDAD</b>									586	1.580		3.585		14.560	8.520	2.212
<b>PRESTACIONES DE LA SEG. SOCIAL</b>																
<b>OTROS GASTOS CORRIENTES</b>																
<b>TRANSFERENCIAS CORRIENTES</b>						96										
Al Sector Privado																
A Instit. Provinciales y Municipales						96										
Coparticipación a MMCC																
Otros						96										
Otras Transferencias																
<b>RESULTADO ECONOMICO</b>	1.147			1	18	35			3.449	-1.613		-1.971		-14.585	-8.520	-3.718
<b>RECURSOS DE CAPITAL</b>									3.605			2.159				
<b>PROPIOS</b>																
<b>TRANSFERENCIAS DE CAPITAL</b>									3.605			2.159				
<b>RECUPERACION DE PRESTAMOS</b>																
<b>GASTOS DE CAPITAL</b>	1.784				110	34			196		113		179			3.961
<b>INVERSION REAL DIRECTA</b>	1.784				110	34										3.961
Bienes Preexistentes	15															
Construcciones	576															2.228
Maquinarias y Equipos	1.063				110	34										149
Otros	130															
<b>TRANSFERENCIAS DE CAPITAL</b>									196		113		179			
<b>INVERSION FINANCIERA</b>																
<b>TOTAL DE RECURSOS</b>	2.610	15.300	382	511	523	90			7.641		113	3.775		996		102
<b>TOTAL DE GASTOS</b>	3.247	15.300	382	511	616	89			784	1.613	113	3.587	179	17.958	8.520	7.781
<b>RESULT. FINANC. ANTES DE CONTRIBUC.</b>	-637			1	-93	1			6.857	-1.613	-113	188	-179	-16.962	-8.520	-7.679
<b>CONTRIBUCIONES FIGURATIVAS</b>																
<b>GASTOS FIGURATIVOS</b>																
<b>RESULTADO FINANCIERO</b>	-637			1	-93	1			6.857	-1.613	-113	188	-179	-16.962	-8.520	-7.679
<b>FUENTES FINANCIERAS</b>																
<b>DISMINUCION DE LA INVERSION FCIERA.</b>						1.190			4.099		113	303	179	1.636	84	3.516
<b>ENDEUD. PUBLICO E INCREM.PASIVO</b>						1.190			4.099			303	179	1.636	84	3.516
<b>INCREMENTO DEL PATRIMONIO</b>											113	303	179	1.636		
<b>APLICACIONES FINANCIERAS</b>									5.378	6.741				42.238	10.644	5.684
<b>INVERSION FINANCIERA</b>																
<b>AMORT.DEUDA Y DISM. DE PASIVOS</b>									5.378	6.741				42.238	10.644	5.684
<b>FINANCIAMIENTO NETO</b>						1.190			-1.279	-6.741	113	303	179	-40.602	-10.560	-2.188

FUENTE: Cuenta General del Ejercicio

DIRECCION GENERAL DE PROGRAMACION Y ESTADISTICA HACENDAL

**PROVINCIA DE SANTA FE**  
Esquema Ahorro-Inversión y Financiamiento de las CUENTAS ESPECIALES  
En miles de pesos corrientes - Año 2002

CONCEPTOS	Devoluciones Préstamo PROMEBA	Fdo.Prov. Ayuda Esc. y Asis. Cul.	Ley Federal de Educ.	PRISE	PRODYMES	Programa Mater. Infan. y Nutrición	C.U.D.A.I.O.	Fondo Asis. p/la Salud Pública	Fact.Hosp. Pub. P/Pres. Médicas	Tasas y Aranceles Bromatol.	Serv. Prov. de Agua Pot. Rural	Multas SETySS	Fondo Prov. del Deporte	TOTAL
<b>RECURSOS CORRIENTES</b>		687	687	13	26		298		6.013	1.199	1.211	318	147	36.764
<b>INGRESOS TRIBUTARIOS</b>														
Sobre los Ingresos														
Ganancias														
Otros														
Sobre el Patrimonio														
Activos														
Inmobiliario														
Patente Única s/Vehículos														
Bienes Personales														
Otros														
Sobre la Prod., Consumo y Transac.														
Valor Agregado														
Internos Unificados														
Combustibles Líquidos														
Consumo Energía Eléctrica														
Sellos y Tasas Retrib. de Serv.														
Ingresos Brutos														
Otros														
Otros Tributos de Origen Nacional														
Otros Tributos de Origen Provincial														
Régimen de Garantía y Fondos Nac.														
<b>CONTRIBUCION A LA SEGURIDAD SOCIAL</b>		674	491	13	26		203		1.294	1.199	479	318		8.025
<b>INGRESOS NO TRIBUTARIOS</b>										1.154				3.850
Tasas y Tarifas														
Derechos														
Otros	674	491		13	26		203		1.294	46	479	318		4.175
<b>OTROS INGRESOS CORRIENTES</b>	13	196					95		4.719		732		147	28.740
Vta de Bs y Ss/Ingresos de Operac.							95		4.719					21.007
Rentas de la Propiedad											732			6.854
Transferencias Corrientes	13	196											147	879
<b>GASTOS CORRIENTES</b>	82	4.662	1.066	3.983	721	294	214	6.055	5.851	809	20	317	472	76.468
<b>REMUNERACIONES</b>														
<b>OTROS GASTOS DE CONSUMO</b>	75	746	216	31	721	294	214	6.055	4.470	809	20	317	170	34.920
Bienes de Consumo	111	40			445	22	36	4.160	1.558	72		107		10.398
Servicios No Personales	75	635	175	31	277		178	1.895	2.912	737	20	210	72	24.521
Otros														1
<b>RENTAS DE LA PROPIEDAD</b>	7			3.952										35.002
<b>PRESTACIONES DE LA SEG. SOCIAL</b>														
<b>OTROS GASTOS CORRIENTES</b>														
<b>TRANSFERENCIAS CORRIENTES</b>		3.917	850						1.381				302	6.546
Al Sector Privado		3.917	850						1.381				227	6.375
A Instit. Provinciales y Municipales													75	171
Coparticipación a MMCC														
Otras													75	171
Otras Transferencias														
<b>RESULTADO ECONOMICO</b>	-82	-3.975	-379	-3.970	-695	-294	84	-6.055	162	391	1.191	1	-325	-39.703
<b>RECURSOS DE CAPITAL</b>		5	3.350		2.152	300					759			12.329
<b>PROPIOS</b>		5	3.350		2.152	300					759			5.806
<b>TRANSFERENCIAS DE CAPITAL</b>														6.523
<b>RECUPERACION DE PRESTAMOS</b>														
<b>GASTOS DE CAPITAL</b>	128	2.084			655	45		126	162	56	1.772			13.781
<b>INVERSION REAL DIRECTA</b>	128	2.084			655	45		126	162	56	1.772			13.294
Bienes Preexistentes														15
Construcciones	122	1.424			514						1.772			10.598
Maquinarias y Equipos	6	660			141	45		126	162	56				2.552
Otros														130
<b>TRANSFERENCIAS DE CAPITAL</b>														488
<b>INVERSION FINANCIERA</b>														
<b>TOTAL DE RECURSOS</b>		692	4.037	13	2.178	300	298		6.013	1.199	1.969	318	147	49.093
<b>TOTAL DE GASTOS</b>	82	4.790	3.150	3.983	1.376	339	214	6.181	6.013	865	1.792	317	472	90.249
<b>RESULT. FINAN. ANTES DE CONTRIBUC.</b>	-82	-4.098	887	-3.970	802	-39	84	-6.181	0	335	178	1	-325	-41.158
<b>CONTRIBUCIONES FIGURATIVAS</b>		6.181						6.181					328	12.689
<b>GASTOS FIGURATIVOS</b>														
<b>RESULTADO FINANCIERO</b>	-82	2.083	887	-3.970	802	-39	84	-0	0	335	178	1	3	-28.467
<b>FUENTES FINANCIERAS</b>	1.585	1.149		31	14				717		1.312			15.926
<b>DISMINUCION DE LA INVERSION FCIERA.</b>	1.585	1.149		10	14				717					8.847
<b>ENDEUD. PUBLICO E INCREM.PASIVO</b>				21							1.312			7.079
<b>INCREMENTO DEL PATRIMONIO</b>														
<b>APLICACIONES FINANCIERAS</b>					7.767						1.693			80.146
<b>INVERSION FINANCIERA</b>					7.767						1.693			80.146
<b>AMORT.DEUDA Y DISM. DE PASIVOS</b>														
<b>FINANCIAMIENTO NETO</b>		1.585	1.149	31	-7.767				717		-381			-64.219

FUENTE: Cuenta General del Ejercicio

DIRECCION GENERAL DE PROGRAMACION Y ESTADISTICA HACENDAL

**PROVINCIA DE SANTA FE**

Total de Gastos según la clasificación por Finalidad/Función del SECTOR PUBLICO PROVINCIAL

En miles de pesos corrientes

Año: 2002

CONCEPTOS	Administr.	Organis.	Institutos	Empresas	Total Sector Público
	Central	Descentr.	de Segur. Social		
<b>1 - ADMINISTRACION GUBERNAMENTAL</b>	633.597	79.741			713.338
10 - Legislativa	46.457				46.457
20 - Judicial	149.997				149.997
30 - Dirección Superior Ejecutiva	125.166	23.315			148.481
50 - Relaciones Interiores	287.856				287.856
60 - Administración Fiscal	14.587	56.426			71.013
70 - Control de la Gestión Pública	7.960				7.960
80 - Información y Estadística Básica	1.574				1.574
<b>2 - SERVICIOS DE SEGURIDAD</b>	268.619	1.336			269.955
10 - Seguridad Interior	243.982				243.982
20 - Sistema Penal	24.637	1.336			25.973
<b>3 - SERVICIOS SOCIALES</b>	1.227.801	36.133	732.635		1.996.569
10 - Salud	223.147				223.147
20 - Promoción y Asistencia Social	137.960				137.960
30 - Seguridad Social	42.217	1	732.635		774.853
41 - Educación Elemental	444.195				444.195
42 - Educación Media y Técnica	289.447				289.447
43 - Educación Superior y Universitaria	50.620				50.620
44 - Cultura	3.878				3.878
45 - Deporte y Recreación	2.148				2.148
46 - Administración de la Educación	28.352				28.352
50 - Ciencia y Técnica					
60 - Trabajo	2.475				2.475
70 - Vivienda y Urbanismo		31.939			31.939
80 - Agua Potable y Alcantarillada	3.362	4.193			7.555
90 - Otros Servicios Urbanos					
<b>4 - SERVICIOS ECONOMICOS</b>	31.372	31.215		463.033	525.620
10 - Energía, Combustible y Minería				456.127	456.127
20 - Comunicaciones	1.183				1.183
30 - Transporte	8.898	31.215		6.906	47.019
40 - Ecología y Medio Ambiente	2.703				2.703
50 - Agricultura	6.884				6.884
60 - Industria	2.320				2.320
70 - Comercio, Turismo y Otros Servicios	3.108				3.108
80 - Seguro y Finanzas	6.276				6.276
<b>5 - DEUDA PUBLICA</b>	88.727	5.778		10.624	105.129
<b>9 - NO CLASIFICADO</b>	535.857	23.015			558.872
<b>TOTAL GENERAL</b>	<b>2.785.973</b>	<b>177.218</b>	<b>732.635</b>	<b>473.657</b>	<b>4.169.483</b>

DIRECCION GENERAL DE PROGRAMACION Y ESTADISTICA HACENDAL

PROVINCIA DE SANTA FE

Total de Gastos según la clasificación por Finalidad/Función del SECTOR PUBLICO PROVINCIAL

Año: 2002

En miles de pesos corrientes

CONCEPTOS	ADMINISTRACION CENTRAL			ORGANISMOS DESCENTRALIZADOS										INSTITUTOS DE SEGURIDAD SOCIAL			TOTAL	EMPRESAS			TOTAL	
	Adm. Central	Ctas. Espec.	TOTAL	DPV	DPVyU	IAPIP	API	CATASTRO	DIPOS Residual	Caja de Asist. Social	Aero-puerto	Ente Zona Franca	EnReSS	TOTAL	CJyP	IAPOS	TOTAL	ADMINISTR. PROVINCIAL	EPE	TUNEL	TOTAL	SECTOR PUBLICO
<b>1 - ADMINISTRACION GUBERNAMENTAL</b>	626.907	6.690	633.597				47.160	9.266		23.315				79.741				713.338				713.338
10 - Legislativa	46.457		46.457															46.457				46.457
20 - Judicial	146.751	3.246	149.997															149.997				149.997
30 - Dirección Superior Ejecutiva	121.722	3.444	125.166											23.315				148.481				148.481
50 - Relaciones Interiores	287.856		287.856															287.856				287.856
60 - Administración Fiscal	14.587		14.587				47.160	9.266						56.426				71.013				71.013
70 - Control de la Gestión Pública	7.960		7.960															7.960				7.960
80 - Información y Estadística Básica	1.574		1.574															1.574				1.574
<b>2 - SERVICIOS DE SEGURIDAD</b>	252.426	16.193	268.619			1.336								1.336				269.955				269.955
10 - Seguridad Interior	227.789	16.193	243.982															243.982				243.982
20 - Sistema Penal	24.637		24.637			1.336								1.336				25.973				25.973
<b>3 - SERVICIOS SOCIALES</b>	1.199.277	28.524	1.227.801		31.939					1			4.193	36.133	563.702	168.933	732.635	1.996.569				1.996.569
10 - Salud	209.784	13.363	223.147															223.147				223.147
20 - Promoción y Asistencia Social	132.929	5.031	137.960															137.960				137.960
30 - Seguridad Social	42.217		42.217							1				1	563.702	168.933	732.635	774.853				774.853
41 - Educación Elemental	444.195		444.195															444.195				444.195
42 - Educación Media y Técnica	289.447		289.447															289.447				289.447
43 - Educación Superior y Universitaria	50.620		50.620															50.620				50.620
44 - Cultura	3.878		3.878															3.878				3.878
45 - Deporte y Recreación	1.676	472	2.148															2.148				2.148
46 - Administración de la Educación	20.637	7.715	28.352															28.352				28.352
50 - Ciencia y Técnica																						
60 - Trabajo	2.304	171	2.475															2.475				2.475
70 - Vivienda y Urbanismo					31.939									31.939				31.939				31.939
80 - Agua Potable y Alcantarillada	1.590	1.772	3.362										4.193	4.193				7.555				7.555
90 - Otros Servicios Urbanos																						
<b>4 - SERVICIOS ECONOMICOS</b>	25.758	5.614	31.372	29.754							1.344	117		31.215				62.587	456.127	6.906	463.033	525.620
10 - Energía, Combustible y Minería																			456.127			456.127
20 - Comunicaciones		1.183	1.183															1.183				1.183
30 - Transporte	7.659	1.239	8.898	29.754							1.344	117		31.215				40.113		6.906	6.906	47.019
40 - Ecología y Medio Ambiente	2.703		2.703															2.703				2.703
50 - Agricultura	4.179	2.705	6.884															6.884				6.884
60 - Industria	2.320		2.320															2.320				2.320
70 - Comercio, Turismo y Otros Servicios	3.108		3.108															3.108				3.108
80 - Seguro y Finanzas	5.789	487	6.276															6.276				6.276
<b>5 - DEUDA PUBLICA</b>	50.847	37.880	88.727	4.199	1.579									5.778				94.505	10.624		10.624	105.129
<b>9 - NO CLASIFICADO</b>	458.590	77.267	535.857	6.286	3.993					12.736				23.015				558.872				558.872
<b>TOTAL GENERAL</b>	<b>2.613.805</b>	<b>172.168</b>	<b>2.785.973</b>	<b>40.239</b>	<b>37.511</b>	<b>1.336</b>	<b>47.160</b>	<b>9.266</b>		<b>36.052</b>	<b>1.344</b>	<b>117</b>	<b>4.193</b>	<b>177.218</b>	<b>563.702</b>	<b>168.933</b>	<b>732.635</b>	<b>3.695.826</b>	<b>466.751</b>	<b>6.906</b>	<b>473.657</b>	<b>4.169.483</b>

DIRECCION GENERAL DE PROGRAMACION Y ESTADISTICA HACENDAL



PROVINCIA DE SANTA FE

Total de Gastos según la clasificación por Finalidad/Función de las CUENTAS ESPECIALES

En miles de pesos corrientes - Año 2002

CONCEPTOS	Poder	Servicio	Sistema	Verific.	Registro	Control	Fondo	Fondo	Préstamo	Fondo Des.	Préstamo	Prog.San.	Prog.Rehab.	Proyecto	Devoluciones	Fdo.Prov.	Ley	PRISE	PRODYMES	Programa	C.U.D.A.I.O.	Fondo Asis.	Fact.Hosp.	Tasas y	Serv. Prov.	Multas	Fondo	TOTAL	
	Judicial	Policia Adicional	de Alarma	Automot.	Nac. de las Personas	Fitosanitario	Municipal de Invers.	de Desarr. Municipal	BIRF	Munic. PRODISM	BID PRODISM	Fciero. y Des.Econ.	p/Emerg. Inundac.	Protección Inundac.	Préstamo PROMEBA	Ayuda Esc. y Asis. Cul.	Federal de Educ.			Mater. Infan. y Nutrición		p/la Salud Pública	Púb. P/Pres. Médicas	Aranceles Bromatol.	de Agua Pot. Rural	SETySS	Prov. del Deporte		
<b>1 - ADMINISTRACION GUBERNAMENTAL</b>	3.246				616		2	33		1		943		1.608	75											20	146		6.690
10 - Legislativa																													
20 - Judicial	3.246																												3.246
30 - Dirección Superior Ejecutiva					616		2	33		1		943		1.608	75											20	146		3.444
50 - Relaciones Interiores																													
60 - Administración Fiscal																													
70 - Control de la Gestión Pública																													
80 - Información y Estadística Básica																													
<b>2 - SERVICIOS DE SEGURIDAD</b>		15.300	382	511																									16.193
10 - Seguridad Interior		15.300	382	511																									16.193
20 - Sistema Penal																													
<b>3 - SERVICIOS SOCIALES</b>												149		1.228		6.565	3.150	31	1.376	339		214	6.181	6.012	864	1.772	171	472	28.524
10 - Salud												149		1.228								214	6.181	5.955	864				13.363
20 - Promoción y Asistencia Social																								57					5.031
30 - Seguridad Social																													
41 - Educación Elemental																													
42 - Educación Media y Técnica																													
43 - Educación Superior y Universitaria																													
44 - Cultura																													
45 - Deporte y Recreación																												472	472
46 - Administración de la Educación																													7.715
50 - Ciencia y Técnica																													
60 - Trabajo																												171	171
70 - Vivienda y Urbanismo																													
80 - Agua Potable y Alcantarillada																									1.772				1.772
90 - Otros Servicios Urbanos																													
<b>4 - SERVICIOS ECONOMICOS</b>						89	196		113		178	2.305		2.733															5.614
10 - Energía, Combustible y Minería																													
20 - Comunicaciones												1.183																	1.183
30 - Transporte												1.122		117															1.239
40 - Ecología y Medio Ambiente																													
50 - Agricultura						89								2.616															2.705
60 - Industria																													
70 - Comercio, Turismo y Otros Servicios																													
80 - Seguro y Finanzas							196		113		178																		487
<b>5 - DEUDA PUBLICA</b>							586	1.580		3.585		14.560	8.520	2.212	7			3.952	2.070							808		37.880	
<b>9 - NO CLASIFICADO</b>							5.378	6.741				42.238	10.644	5.684						5.697						885		77.267	
<b>TOTAL GENERAL</b>	<b>3.246</b>	<b>15.300</b>	<b>382</b>	<b>511</b>	<b>616</b>	<b>89</b>	<b>6.162</b>	<b>8.354</b>	<b>113</b>	<b>3.586</b>	<b>178</b>	<b>60.195</b>	<b>19.164</b>	<b>13.465</b>	<b>82</b>	<b>6.565</b>	<b>3.150</b>	<b>3.983</b>	<b>9.143</b>	<b>339</b>	<b>214</b>	<b>6.181</b>	<b>6.012</b>	<b>864</b>	<b>3.485</b>	<b>317</b>	<b>472</b>	<b>172.168</b>	

DIRECCION GENERAL DE PROGRAMACION Y ESTADISTICA HACENDAL

# ***SECTOR PUBLICO PROVINCIAL***

**\* Esquema Ahorro – Inversión Financiamiento**

**\* Erogaciones por Finalidad - Función**

Año: 2003

**PROVINCIA DE SANTA FE**

Esquema Ahorro-Inversión y Financiamiento del SECTOR PUBLICO PROVINCIAL

En miles de pesos corrientes

Año: 2003

CONCEPTOS	Administr.	Organismos	Institutos	Empresas	Total Sector Público
	Central	Descentraliz.	de Seguridad Social		
RECURSOS CORRIENTES	3.198.636	110.711	659.293	547.821	4.516.461
INGRESOS TRIBUTARIOS	2.800.714	56.492	32.025	4.413	2.893.644
Sobre los Ingresos	590.820				590.820
Ganancias	590.820				590.820
Otros					
Sobre el Patrimonio	307.251		13.134		320.385
Activos	132				132
Inmobiliario	224.605				224.605
Patente Unica s/Vehículos	6.805				6.805
Bienes Personales	75.709		13.134		88.843
Otros					
Sobre la Prod., Consumo y Transac.	1.472.508	49.369	18.891	4.413	1.545.181
Valor Agregado	583.842		18.891		602.733
Internos Unificados	77.164				77.164
Combustibles Líquidos	9.819	49.369		4.413	63.601
Consumo Energía Eléctrica					
Sellos y Tasas Retrib. de Serv.	142.689				142.689
Ingresos Brutos	658.913				658.913
Otros	81				81
Otros Tributos de Origen Nacional	206.184	7.123			213.307
Otros Tributos de Origen Provincial	58.335				58.335
Régimen de Garantía y Fondos Nac.	165.616				165.616
CONTRIBUCION A LA SEGURIDAD SOCIAL	263		613.708		613.971
INGRESOS NO TRIBUTARIOS	27.580	52.922	1.306	156	81.964
Tasas y Tarifas	4.888	5.542			10.430
Derechos	3.166	949		80	4.195
Otros	19.526	46.432	1.306	76	67.340
OTROS INGRESOS CORRIENTES	370.079		12.254	543.252	926.882
Vta de Bs y Ss/Ingresos de Operac.	25.777	1.240	12.220	533.464	572.701
Rentas de la Propiedad	30.262	57	34	235	30.588
Transferencias Corrientes	314.040			9.553	323.593
GASTOS CORRIENTES	2.601.856	110.094	762.242	488.703	3.962.895
REMUNERACIONES	1.381.087	51.226	12.048	131.654	1.576.015
OTROS GASTOS DE CONSUMO	289.060	49.623	188.413	332.059	859.155
Bienes de Consumo	133.262	2.311	449	28.023	164.046
Servicios No Personales	160.740	47.312	187.964	304.035	700.051
Otros	-4.942				-4.942
RENTAS DE LA PROPIEDAD	79.196	5.612	37	6.830	91.675
PRESTACIONES DE LA SEG. SOCIAL	42.660		561.744		604.404
OTROS GASTOS CORRIENTES	5			258	263
TRANSFERENCIAS CORRIENTES	809.848	3.633		17.902	831.383
Al Sector Privado	452.461	5		67	452.533
A Instit.Provinciales y Municipales	352.279	3.628		17.835	373.742
Coparticipación a MMCC	303.656				303.656
Otras	48.623	3.628		17.835	70.086
Otras Transferencias	5.108				5.108
<b>RESULTADO ECONOMICO</b>	<b>596.780</b>	<b>617</b>	<b>-102.949</b>	<b>59.118</b>	<b>553.566</b>
RECURSOS DE CAPITAL	17.077	18.325		342	35.744
PROPIOS	73				73
TRANSFERENCIAS DE CAPITAL	8.762	2.429		342	11.533
RECUPERACION DE PRESTAMOS	8.242	15.896			24.138
GASTOS DE CAPITAL	153.593	79.065	184	31.563	264.405
INVERSION REAL DIRECTA	119.632	73.447	184	31.558	224.821
Bienes Preexistentes	2.034	1.214		119	3.367
Construcciones	87.094	37.132		20.763	144.989
Maquinarias y Equipos	24.244	5.323	184	10.385	40.136
Otros	6.260	29.778		291	36.329
TRANSFERENCIAS DE CAPITAL	30.279			5	30.284
INVERSION FINANCIERA	3.682	5.618			9.300
TOTAL DE RECURSOS	3.215.713	129.036	659.293	548.163	4.552.205
TOTAL DE GASTOS	2.755.449	189.159	762.426	520.266	4.227.300
<b>RESULT. FINAN. ANTES DE CONTRIBUC.</b>	<b>460.264</b>	<b>-60.123</b>	<b>-103.133</b>	<b>27.897</b>	<b>324.905</b>
CONTRIBUCIONES FIGURATIVAS	32.375	109.654	112.254		254.283
GASTOS FIGURATIVOS	222.722	32.375			255.097
<b>RESULTADO FINANCIERO</b>	<b>269.917</b>	<b>17.156</b>	<b>9.121</b>	<b>27.897</b>	<b>324.091</b>
FUENTES FINANCIERAS	516.218	7.247	9.278		532.743
DISMINUCION DE LA INVERSION FCIERA.	80.681	7.247	9.278		97.206
ENDEUD. PUBLICO E INCREM.PASIVO	435.537				435.537
INCREMENTO DEL PATRIMONIO					
APLICACIONES FINANCIERAS	779.672	15.374	1.253	650	796.949
INVERSION FINANCIERA	582.649	4.001	801		587.451
AMORT.DEUDA Y DISM. DE PASIVOS	197.023	11.373	452	650	209.498
CONTR.FIG. P/APLICAC. FINANCIERAS		6.464			6.464
GASTOS FIG. P/APLICAC. FINANCIERAS	6.464				6.464
<b>FINANCIAMIENTO NETO</b>	<b>-269.917</b>	<b>-1.663</b>	<b>8.025</b>	<b>-650</b>	<b>-264.205</b>

FUENTE: Cuenta General del Ejercicio







**PROVINCIA DE SANTA FE**

Total de Gastos según la clasificación por Finalidad/Función del SECTOR PUBLICO PROVINCIAL

En miles de pesos corrientes

Año: 2003

CONCEPTOS	Administr.	Organis.	Institutos	Empresas	Total Sector Público
	Central	Descentr.	de Segur. Social		
<b>1 - ADMINISTRACION GUBERNAMENTAL</b>	715.533	88.132		17.044	820.709
10 - Legislativa	43.362				43.362
20 - Judicial	148.671				148.671
30 - Dirección Superior Ejecutiva	189.075	26.206			215.281
50 - Relaciones Interiores	309.387	2.345		17.044	328.776
60 - Administración Fiscal	14.988	59.581			74.569
70 - Control de la Gestión Pública	8.264				8.264
80 - Información y Estadística Básica	1.786				1.786
<b>2 - SERVICIOS DE SEGURIDAD</b>	319.440	1.687			321.127
10 - Seguridad Interior	283.457				283.457
20 - Sistema Penal	35.983	1.687			37.670
<b>3 - SERVICIOS SOCIALES</b>	1.544.228	29.284	762.390	4.441	2.340.343
10 - Salud	282.729			4.441	287.170
20 - Promoción y Asistencia Social	305.189				305.189
30 - Seguridad Social	45.826		762.390		808.216
41 - Educación Elemental	487.857				487.857
42 - Educación Media y Técnica	307.614				307.614
43 - Educación Superior y Universitaria	50.618				50.618
44 - Cultura	4.088				4.088
45 - Deporte y Recreación	2.026				2.026
46 - Administración de la Educación	44.102				44.102
50 - Ciencia y Técnica					
60 - Trabajo	4.663				4.663
70 - Vivienda y Urbanismo	1.761	24.359			26.120
80 - Agua Potable y Alcantarillada	4.316	4.925			9.241
90 - Otros Servicios Urbanos	3.439				3.439
<b>4 - SERVICIOS ECONOMICOS</b>	92.095	62.984		491.951	647.030
10 - Energía, Combustible y Minería				485.986	485.986
20 - Comunicaciones	349				349
30 - Transporte	63.642	62.984		5.965	132.591
40 - Ecología y Medio Ambiente	3.087				3.087
50 - Agricultura	8.799				8.799
60 - Industria	3.986				3.986
70 - Comercio, Turismo y Otros Servicios	6.137				6.137
80 - Seguro y Finanzas	6.095				6.095
<b>5 - DEUDA PUBLICA</b>	84.152	7.073	37	6.830	98.092
<b>9 - NO CLASIFICADO</b>	440.203	47.749	1.253	650	489.855
<b>TOTAL GENERAL</b>	<b>3.195.651</b>	<b>236.909</b>	<b>763.680</b>	<b>520.916</b>	<b>4.717.156</b>

**DIRECCION GENERAL DE PROGRAMACION Y ESTADISTICA HACENDAL**

PROVINCIA DE SANTA FE

Total de Gastos según la clasificación por Finalidad/Función del SECTOR PUBLICO PROVINCIAL

Año: 2003

En miles de pesos corrientes

CONCEPTOS	ADMINISTRACION CENTRAL			ORGANISMOS DESCENTRALIZADOS									INSTITUTOS DE SEGURIDAD SOCIAL			TOTAL	EMPRESAS				TOTAL	
	Adm. Central	Clas. Espec.	TOTAL	DPV	DPVyU	IAPIP	API	CATASTRO	Caja de Asist. Social	Aero-puerto	Ente Zona Franca	EnReSS	TOTAL	CjyP	IAPOS	TOTAL	ADMINISTR. PROVINCIAL	EPE	TUNEL	LAB.PROD. FARM.MED.	TOTAL	SECTOR PUBLICO
<b>1 - ADMINISTRACION GUBERNAMENTAL</b>	710.230	5.303	715.533				50.347	9.234	28.551				88.132				803.665	17.044			17.044	820.709
10 - Legislativa	43.362		43.362														43.362					43.362
20 - Judicial	145.913	2.758	148.671														148.671					148.671
30 - Dirección Superior Ejecutiva	186.530	2.545	189.075						26.206				26.206				215.281					215.281
50 - Relaciones Interiores	309.387		309.387						2.345				2.345				311.732	17.044			17.044	328.776
60 - Administración Fiscal	14.988		14.988				50.347	9.234					59.581				74.569					74.569
70 - Control de la Gestión Pública	8.264		8.264														8.264					8.264
80 - Información y Estadística Básica	1.786		1.786														1.786					1.786
<b>2 - SERVICIOS DE SEGURIDAD</b>	301.722	17.718	319.440			1.687							1.687				321.127					321.127
10 - Seguridad Interior	265.739	17.718	283.457														283.457					283.457
20 - Sistema Penal	35.983		35.983			1.687							1.687				37.670					37.670
<b>3 - SERVICIOS SOCIALES</b>	1.505.808	38.420	1.544.228		24.359							4.925	29.284	569.747	192.643	762.390	2.335.902			4.441	4.441	2.340.343
10 - Salud	267.963	14.766	282.729														282.729			4.441	4.441	287.170
20 - Promoción y Asistencia Social	294.022	11.167	305.189														305.189					305.189
30 - Seguridad Social	45.826		45.826											569.747	192.643	762.390	808.216					808.216
41 - Educación Elemental	487.857		487.857														487.857					487.857
42 - Educación Media y Técnica	307.614		307.614														307.614					307.614
43 - Educación Superior y Universitaria	50.618		50.618														50.618					50.618
44 - Cultura	4.088		4.088														4.088					4.088
45 - Deporte y Recreación	1.643	383	2.026														2.026					2.026
46 - Administración de la Educación	32.305	11.797	44.102														44.102					44.102
50 - Ciencia y Técnica																						
60 - Trabajo	4.376	287	4.663														4.663					4.663
70 - Vivienda y Urbanismo	1.761		1.761		24.359								24.359				26.120					26.120
80 - Agua Potable y Alcantarillada	4.296	20	4.316									4.925	4.925				9.241					9.241
90 - Otros Servicios Urbanos	3.439		3.439														3.439					3.439
<b>4 - SERVICIOS ECONOMICOS</b>	49.750	42.345	92.095	61.627						1.252	105		62.984				155.079	485.986	5.965		491.951	647.030
10 - Energía, Combustible y Minería																		485.986			485.986	485.986
20 - Comunicaciones		349	349														349					349
30 - Transporte	26.649	36.993	63.642	61.627						1.252	105		62.984				126.626		5.965		5.965	132.591
40 - Ecología y Medio Ambiente	3.087		3.087														3.087					3.087
50 - Agricultura	4.190	4.609	8.799														8.799					8.799
60 - Industria	3.986		3.986														3.986					3.986
70 - Comercio, Turismo y Otros Servicios	6.137		6.137														6.137					6.137
80 - Seguro y Finanzas	5.701	394	6.095														6.095					6.095
<b>5 - DEUDA PUBLICA</b>	56.517	27.635	84.152	5.505	1.372		196						7.073		37	37	91.262	6.830			6.830	98.092
<b>9 - NO CLASIFICADO</b>	357.110	83.093	440.203	6.524	26.374				14.851				47.749		1.253	1.253	489.205	650			650	489.855
<b>TOTAL GENERAL</b>	<b>2.981.137</b>	<b>214.514</b>	<b>3.195.651</b>	<b>73.656</b>	<b>52.105</b>	<b>1.687</b>	<b>50.543</b>	<b>9.234</b>	<b>43.402</b>	<b>1.252</b>	<b>105</b>	<b>4.925</b>	<b>236.909</b>	<b>569.747</b>	<b>193.933</b>	<b>763.680</b>	<b>4.196.240</b>	<b>510.510</b>	<b>5.965</b>	<b>4.441</b>	<b>520.916</b>	<b>4.717.156</b>

DIRECCION GENERAL DE PROGRAMACION Y ESTADISTICA HACENDAL



PROVINCIA DE SANTA FE

Total de Gastos según la clasificación por Finalidad/Función de las CUENTAS ESPECIALES

En miles de pesos corrientes - Año 2003

CONCEPTOS	Poder Judicial	Servicio Policia Adicional	Sistema de Alarma	Verific. Automot.	Registro Nac. de las Personas	Control Fitosanitario	Fondo Municipal de Invers.	Fondo de Desarr. Municipal	Préstamo BIRF	Fondo Des. Munic. PRODISM	Préstamo BID PRODISM	Prog.San. Fciero. y Des.Econ.	Prog.Rehab. pEmerg. Inundac.	Proyecto Protección Inundac.	Devoluciones Préstamo PROMEBA	Programa Mejoram. Barrios	Fdo.Prov. Ayuda Esc. y Asis. Cul.	Ley Federal de Educ.	PRISE	PRODYMES	Programa Mater. Infan. y Nutrición	C.U.D.A.I.O.	Fondo Asis. pta Salud Pública	Fact.Hosp. Pub. P/Pres. Médicas	Tasas y Aranceles Bromatol.	Serv. Prov. de Agua Pot. Rural	Multas SETySS	Fondo Prov. del Deporte	TOTAL
<b>1- ADMINISTRACIÓN GUBERNAMENTAL</b>	2.758				477		1	19		11		1.122		519	78											2	316		5.303
10 - Legislativa																													
20 - Judicial	2.758																												2.758
30 - Dirección Superior Ejecutiva					477		1	19		11		1.122		519	78														2.545
50 - Relaciones Interiores																										2	316		
60 - Administración Fiscal																													
70 - Control de la Gestión Pública																													
80 - Información y Estadística Básica																													
<b>2- SERVICIOS DE SEGURIDAD</b>		16.616	382	720																									17.718
10 - Seguridad Interior		16.616	382	720																									17.718
20 - Sistema Penal																													
<b>3- SERVICIOS SOCIALES</b>														2.509			10.867	3.670		5.106	654	256	7.148	6.694	781	20	287	428	38.420
10 - Salud																													14.766
20 - Promoción y Asistencia Social																													
30 - Seguridad Social														2.509			7.846				654							45	11.167
41 - Educación Elemental																													
42 - Educación Media y Técnica																													
43 - Educación Superior y Universitaria																													
44 - Cultura																													
45 - Deporte y Recreación																													383
46 - Administración de la Educación																													
50 - Ciencia y Técnica																													
60 - Trabajo																													
70 - Vivienda y Urbanismo																													
80 - Agua Potable y Alcantarillada																										20			20
90 - Otros Servicios Urbanos																													
<b>4- SERVICIOS ECONOMICOS</b>						65	9		104		277	36.005		5.881		4													42.345
10 - Energía, Combustible y Minería																													
20 - Comunicaciones																													
30 - Transporte																													
40 - Ecología y Medio Ambiente																													
50 - Agricultura																													
60 - Industria						65																							
70 - Comercio, Turismo y Otros Servicios																													
80 - Seguro y Finanzas							9		104		277																		394
<b>5- DEUDA PUBLICA</b>							95	989		2.876		9.820	6.275	2.349	6					3.447	994						784	27.635	
<b>9- NO CLASIFICADO</b>								2.756	5.568				41.356	10.454	18.694													1.623	83.093
<b>TOTAL GENERAL</b>	<b>2.758</b>	<b>16.616</b>	<b>382</b>	<b>720</b>	<b>477</b>	<b>65</b>	<b>2.861</b>	<b>6.576</b>	<b>104</b>	<b>2.887</b>	<b>277</b>	<b>88.303</b>	<b>16.729</b>	<b>29.952</b>	<b>84</b>	<b>4</b>	<b>10.867</b>	<b>3.670</b>	<b>6.089</b>	<b>6.100</b>	<b>654</b>	<b>256</b>	<b>7.148</b>	<b>6.694</b>	<b>781</b>	<b>2.429</b>	<b>603</b>	<b>428</b>	<b>214.514</b>

DIRECCION GENERAL DE PROGRAMACION Y ESTADISTICA HACENDAL

# ***SECTOR PUBLICO PROVINCIAL***

**\* Esquema Ahorro – Inversión Financiamiento**

**\* Erogaciones por Finalidad - Función**

Año: 2004

**PROVINCIA DE SANTA FE**

Esquema Ahorro-Inversión y Financiamiento del SECTOR PUBLICO PROVINCIAL

En miles de pesos corrientes

Año: 2004

CONCEPTOS	Administr.	Organismos	Institutos	Empresas	Total Sector Público
	Central	Descentraliz.	de Seguridad Social		
RECURSOS CORRIENTES	4.316.386	130.722	692.781	652.264	5.792.153
INGRESOS TRIBUTARIOS	3.954.461	62.154	41.580	5.531	4.063.726
Sobre los Ingresos	901.551				901.551
Ganancias	901.551				901.551
Otros					
Sobre el Patrimonio	341.463		12.939		354.402
Activos	71				71
Inmobiliario	253.239				253.239
Patente Unica s/Vehículos	9.122				9.122
Bienes Personales	79.031		12.939		91.970
Otros					
Sobre la Prod.,Consumo y Transac.	2.122.266	48.443	24.871	4.430	2.200.010
Valor Agregado	949.195		24.871		974.066
Internos Unificados	123.170				123.170
Combustibles Líquidos	10.123	48.443		4.430	62.996
Consumo Energía Electrica					
Sellos y Tasas Retrib. de Serv.	186.027				186.027
Ingresos Brutos	853.691				853.691
Otros	60				60
Otros Tributos de Origen Nacional	345.075	13.711	3.770	1.101	363.657
Otros Tributos de Origen Provincial	77.743				77.743
Régimen de Garantía y Fondos Nac.	166.363				166.363
CONTRIBUCION A LA SEGURIDAD SOCIAL	291		638.393		638.684
INGRESOS NO TRIBUTARIOS	91.046	66.526	352	167	158.091
Tasas y Tarifas	5.789	5.413			11.202
Derechos	3.421	1.717		147	5.285
Otros	81.836	59.396	352	20	141.604
OTROS INGRESOS CORRIENTES	270.588	2.043	12.456	646.566	931.653
Vta de Bs y Ss/Ingresos de Operac.	34.972	1.946	12.446	642.159	691.523
Rentas de la Propiedad	13.787	97	10	58	13.952
Transferencias Corrientes	221.829			4.349	226.178
GASTOS CORRIENTES	2.953.807	128.837	807.158	607.943	4.497.745
REMUNERACIONES	1.657.974	57.966	13.325	150.104	1.879.369
OTROS GASTOS DE CONSUMO	267.390	57.835	208.346	430.165	963.736
Bienes de Consumo	108.017	2.621	529	24.870	136.036
Servicios No Personales	160.554	55.214	207.818	405.000	828.586
Otros	-1.181			295	-886
RENTAS DE LA PROPIEDAD	57.481	4.730	10	6.917	69.138
PRESTACIONES DE LA SEG. SOCIAL	49.042		585.477		634.519
OTROS GASTOS CORRIENTES	7	3.487			3.494
TRANSFERENCIAS CORRIENTES	921.913	4.820		20.757	947.490
Al Sector Privado	485.595	126		77	485.798
A Instit.Provinciales y Municipales	428.935	4.694		20.680	454.309
Coparticipación a MMCC	408.556				408.556
Otras	20.379	4.694		20.680	45.753
Otras Transferencias	7.383				7.383
RESULTADO ECONOMICO	1.362.580	1.885	-114.378	44.321	1.294.408
RECURSOS DE CAPITAL	15.548	27.211		909	43.668
PROPIOS	59				59
TRANSFERENCIAS DE CAPITAL	8.757	7.605		909	17.271
RECUPERACION DE PRESTAMOS	6.732	19.606			26.338
GASTOS DE CAPITAL	210.068	163.987	359	30.865	405.278
INVERSION REAL DIRECTA	173.874	155.531	359	30.862	360.625
Bienes Preexistentes	4.585	1.036		248	5.869
Construcciones	139.620	113.625	29	15.743	269.017
Maquinarias y Equipos	24.550	8.482	330	14.484	47.846
Otros	5.119	32.388		387	37.894
TRANSFERENCIAS DE CAPITAL	28.016			3	28.019
INVERSION FINANCIERA	8.178	8.456			16.634
TOTAL DE RECURSOS	4.331.934	157.933	692.781	653.173	5.835.821
TOTAL DE GASTOS	3.163.874	292.824	807.517	638.808	4.903.023
RESULT. FINANC. ANTES DE CONTRIBUC.	1.168.060	-134.891	-114.737	14.365	932.798
CONTRIBUCIONES FIGURATIVAS	21.164	175.253	109.066		305.483
GASTOS FIGURATIVOS	284.120	21.164			305.284
<b>RESULTADO FINANCIERO</b>	<b>905.104</b>	<b>19.199</b>	<b>-5.671</b>	<b>14.365</b>	<b>932.997</b>
FUENTES FINANCIERAS	661.420	49.831	17.430		728.681
DISMINUCION DE LA INVERSION FCIERA.	173.842	3.611	17.430		194.883
ENDEUD. PUBLICO E INCREM.PASIVO	487.578	46.220			533.798
INCREMENTO DEL PATRIMONIO					
APLICACIONES FINANCIERAS	1.560.078	75.476	545	2.006	1.638.104
INVERSION FINANCIERA	1.275.327	63.713	144		1.339.184
AMORT.DEUDA Y DISM. DE PASIVOS	284.750	11.763	401	2.006	298.920
CONTR.FIG. P/APLICAC. FINANCIERAS		6.446			6.446
GASTOS FIG. P/APLICAC. FINANCIERAS	6.446				6,446
<b>FINANCIAMIENTO NETO</b>	<b>-905.104</b>	<b>-19.199</b>	<b>16.886</b>	<b>-2.006</b>	<b>-909.423</b>

FUENTE: Cuenta General del Ejercicio



PROVINCIA DE SANTA FE  
Esquema Ahorro-Inversión y Financiamiento de las CUENTAS ESPECIALES  
En miles de pesos corrientes - Año 2004

CONCEPTOS	Poder Judicial	Reconstruc. Emergencia Hidr. y Pluv.	Servicio Policia Adicional	Sistema de Alarma	Verific. Automot.	Registro Nac. de las Personas	Control Fitosanitario	Fondo Municipal de Invers.	Fondo de Desarr. Municipal	Préstamo BIRF	Fondo Des. Munic. PRODISM	Préstamo BID PRODISM	Prog.San. Fciero. y Des.Econ.	Prog. Emerg. p/Rec.Zonas Afec.Inundac.
RECURSOS CORRIENTES	4.875	162	23.168	366	889	617	124	2.628	793		955		40	
INGRESOS TRIBUTARIOS														
Sobre los Ingresos														
Ganancias														
Otros														
Sobre el Patrimonio														
Activos														
Inmobiliario														
Patente Unica s/Vehiculos														
Bienes Personales														
Otros														
Sobre la Prod.,Consumo y Transac.														
Valor Agregado														
Internos Unificados														
Combustibles Líquidos														
Consumo Energía Eléctrica														
Sellos y Tasas Retrib. de Serv.														
Ingresos Brutos														
Otros														
Otros Tributos de Origen Nacional														
Otros Tributos de Origen Provincial														
Régimen de Garantía y Fondos Nac.														
CONTRIBUCION A LA SEGURIDAD SOCIAL														
INGRESOS NO TRIBUTARIOS	3.841							124	2.152				40	
Tasas y Tarifas	3.704							110						
Derechos														
Otros	137							14	2.152				40	
OTROS INGRESOS CORRIENTES	1.034	162	23.168	366	889	617		476	793		955			
Via de Bs y Ss/Ingresos de Operac.	1.034		23.168	366	889									
Rentas de la Propiedad		8						476	793		955			
Transferencias Corrientes		154				617								
GASTOS CORRIENTES	2.024	77.277	14.681	366	504	535	62	1	708		2.754		8.270	4.077
REMUNERACIONES		847												
OTROS GASTOS DE CONSUMO	2.024	4.058	14.681	366	504	535	62	1	13		3		825	1
Bienes de Consumo	437	228	2.533	300	504	208	20							
Servicios No Personales	1.587	3.830	12.148	66		327	42	1	13		3		825	1
Otros														
RENTAS DE LA PROPIEDAD									695		2.751		7.445	4.076
PRESTACIONES DE LA SEG. SOCIAL														
OTROS GASTOS CORRIENTES		72.372												
TRANSFERENCIAS CORRIENTES		72.372												
Al Sector Privado		72.372												
A Instit.Provinciales y Municipales														
Coparticipación a MMCC														
Otros														
Otras Transferencias														
RESULTADO ECONOMICO	2.851	-77.115	8.487		385	82	62	2.627	85		-1.799		-8.230	-4.077
RECURSOS DE CAPITAL		4.595						542	1.919		2.514			
PROPIOS														
TRANSFERENCIAS DE CAPITAL		4.595												
RECUPERACION DE PRESTAMOS								542	1.919		2.514			
GASTOS DE CAPITAL	2.996	9.789					12	1.424	6.050		412		88.284	
INVERSION REAL DIRECTA	2.996	5.193					12						88.284	
Bienes Preexistentes		57												
Construcciones	410	1.718											88.279	
Maquinarias y Equipos	2.384	3.418					12						5	
Otros	202													
TRANSFERENCIAS DE CAPITAL		4.596												
INVERSION FINANCIERA								1.424	6.050		412			
TOTAL DE RECURSOS	4.875	-4.757	23.168	366	889	617	124	3.170	2.712		3.469		40	
TOTAL DE GASTOS	5.020	87.066	14.681	366	504	535	74	1.425	708	6.050	2.754	412	96.554	4.077
RESULT. FINAN. ANTES DE CONTRIBUC.	-145	-82.309	8.487		385	82	50	1.745	2.004	-6.050	715	-412	-96.514	-4.077
CONTRIBUCIONES FIGURATIVAS														
GASTOS FIGURATIVOS														
RESULTADO FINANCIERO	-145	-82.309	8.487		385	82	50	1.745	2.004	-6.050	715	-412	-96.514	-4.077
FUENTES FINANCIERAS	8.525	6.285						2.430	1.505	6.123	3.752	412	72.253	
DISMINUCION DE LA INVERSION FCIERA.	8.525	6.285						2.430	1.505		3.752		6.837	
ENDEUD. PUBLICO E INCREM.PASIVO										6.123		412	65.416	
INCREMENTO DEL PATRIMONIO														
APLICACIONES FINANCIERAS		576						2.152	6.355				52.984	10.531
INVERSION FINANCIERA		576											5.433	
AMORT.DEUDA Y DISM. DE PASIVOS								2.152	6.355				47.551	10.531
CONTR.FIG. P/APLICAC. FINANCIERAS														
GASTOS FIG. PJ/APLICAC. FINANCIERAS														
FINANCIAMIENTO NETO	8.525	5.709						278	-4.850	6.123	3.752	412	19.269	-10.531
FUENTE: Cuenta General del Ejercicio														



**PROVINCIA DE SANTA FE**

Total de Gastos según la clasificación por Finalidad/Función del SECTOR PUBLICO PROVINCIAL

En miles de pesos corrientes

Año: 2004

CONCEPTOS	Administr.	Organis.	Institutos	Empresas	Total Sector Público
	Central	Descentr.	de Segur. Social		
<b>1 - ADMINISTRACION GUBERNAMENTAL</b>	832.940	103.807		20.670	957.417
10 - Legislativa	49.958				49.958
20 - Judicial	177.229				177.229
30 - Dirección Superior Ejecutiva	165.296	31.449			196.745
50 - Relaciones Interiores	413.670	3.302		20.670	437.642
60 - Administración Fiscal	15.440	69.056			84.496
70 - Control de la Gestión Pública	9.386				9.386
80 - Información y Estadística Básica	1.961				1.961
<b>2 - SERVICIOS DE SEGURIDAD</b>	355.159	2.258			357.417
10 - Seguridad Interior	312.823				312.823
20 - Sistema Penal	42.336	2.258			44.594
<b>3 - SERVICIOS SOCIALES</b>	1.717.897	55.196	807.507	4.625	2.585.225
10 - Salud	307.220			4.625	311.845
20 - Promoción y Asistencia Social	253.437				253.437
30 - Seguridad Social	52.544		807.507		860.051
41 - Educación Elemental	608.178				608.178
42 - Educación Media y Técnica	370.122				370.122
43 - Educación Superior y Universitaria	60.127				60.127
44 - Cultura	5.550				5.550
45 - Deporte y Recreación	2.460				2.460
46 - Administración de la Educación	39.329				39.329
50 - Ciencia y Técnica					
60 - Trabajo	5.063				5.063
70 - Vivienda y Urbanismo		50.015			50.015
80 - Agua Potable y Alcantarillada	8.281	5.181			13.462
90 - Otros Servicios Urbanos	5.586				5.586
<b>4 - SERVICIOS ECONOMICOS</b>	186.438	122.080		606.596	915.114
10 - Energía, Combustible y Minería				601.227	601.227
20 - Comunicaciones					
30 - Transporte	110.701	122.080		5.369	238.150
40 - Ecología y Medio Ambiente	3.550				3.550
50 - Agricultura	13.704				13.704
60 - Industria	15.747				15.747
70 - Comercio, Turismo y Otros Servicios	22.531				22.531
80 - Seguro y Finanzas	20.205				20.205
<b>5 - DEUDA PUBLICA</b>	71.440	9.483	10	6.917	87.850
<b>9 - NO CLASIFICADO</b>	582.509	32.927	545	2.006	617.987
<b>TOTAL GENERAL</b>	<b>3.746.383</b>	<b>325.751</b>	<b>808.062</b>	<b>640.814</b>	<b>5.521.010</b>

**DIRECCION GENERAL DE PROGRAMACION Y ESTADISTICA HACENDAL**

PROVINCIA DE SANTA FE

Total de Gastos según la clasificación por Finalidad/Función del SECTOR PUBLICO PROVINCIAL

Año: 2004

En miles de pesos corrientes

CONCEPTOS	ADMINISTRACION CENTRAL			ORGANISMOS DESCENTRALIZADOS										INSTITUTOS DE SEGURIDAD SOCIAL			TOTAL	EMPRESAS				TOTAL	
	Adm. Central	Ctas. Espec.	TOTAL	DPV	DPVyU	IAPIP	API	CATASTRO	DIPOS Residual	Caja de Asist. Social	Aero-puerto	Ente Zona Franca	EnReSS	TOTAL	CJyP	IAPOS	TOTAL	ADMINISTR. PROVINCIAL	EPE	TUNEL	LAB.PROD. FARM.MED.	TOTAL	SECTOR PUBLICO
<b>1 - ADMINISTRACION GUBERNAMENTAL</b>	820.594	12.346	832.940				57.354	11.702		34.751				103.807				936.747	20.670			20.670	957.417
10 - Legislativa	49.958		49.958															49.958					49.958
20 - Judicial	172.209	5.020	177.229															177.229					177.229
30 - Dirección Superior Ejecutiva	157.970	7.326	165.296							31.449				31.449				196.745					196.745
50 - Relaciones Interiores	413.670		413.670							3.302				3.302				416.972	20.670			20.670	437.642
60 - Administración Fiscal	15.440		15.440				57.354	11.702						69.056				84.496					84.496
70 - Control de la Gestión Pública	9.386		9.386															9.386					9.386
80 - Información y Estadística Básica	1.961		1.961															1.961					1.961
<b>2 - SERVICIOS DE SEGURIDAD</b>	339.608	15.551	355.159			2.258								2.258				357.417					357.417
10 - Seguridad Interior	297.272	15.551	312.823															312.823					312.823
20 - Sistema Penal	42.336		42.336			2.258								2.258				44.594					44.594
<b>3 - SERVICIOS SOCIALES</b>	1.592.608	125.289	1.717.897		50.015								5.181	55.196	593.202	214.305	807.507	2.580.600			4.625	4.625	2.585.225
10 - Salud	288.808	18.412	307.220															307.220			4.625	4.625	311.845
20 - Promoción y Asistencia Social	167.471	85.966	253.437															253.437					253.437
30 - Seguridad Social	52.544		52.544												593.202	214.305	807.507	860.051					860.051
41 - Educación Elemental	608.178		608.178															608.178					608.178
42 - Educación Media y Técnica	370.122		370.122															370.122					370.122
43 - Educación Superior y Universitaria	60.127		60.127															60.127					60.127
44 - Cultura	5.550		5.550															5.550					5.550
45 - Deporte y Recreación	1.939	521	2.460															2.460					2.460
46 - Administración de la Educación	26.532	12.797	39.329															39.329					39.329
50 - Ciencia y Técnica																							
60 - Trabajo	4.709	354	5.063															5.063					5.063
70 - Vivienda y Urbanismo					50.015									50.015				50.015					50.015
80 - Agua Potable y Alcantarillada	5.994	2.287	8.281										5.181	5.181				13.462					13.462
90 - Otros Servicios Urbanos	634	4.952	5.586															5.586					5.586
<b>4 - SERVICIOS ECONOMICOS</b>	74.850	111.588	186.438	120.061						1.906	113			122.080				308.518	601.227	5.369		606.596	915.114
10 - Energía, Combustible y Minería																			601.227			601.227	601.227
20 - Comunicaciones																							
30 - Transporte	16.738	93.963	110.701	120.061						1.906	113			122.080				232.781		5.369		5.369	238.150
40 - Ecología y Medio Ambiente	3.550		3.550															3.550					3.550
50 - Agricultura	4.956	8.748	13.704															13.704					13.704
60 - Industria	15.747		15.747															15.747					15.747
70 - Comercio, Turismo y Otros Servicios	22.531		22.531															22.531					22.531
80 - Seguro y Finanzas	11.328	8.877	20.205															20.205					20.205
<b>5 - DEUDA PUBLICA</b>	49.752	21.688	71.440	3.928	1.447		3.140			968				9.483			10	80.933	6.917			6.917	87.850
<b>9 - NO CLASIFICADO</b>	486.196	96.313	582.509	6.446	8.071					18.410				32.927			545	615.981	2.006			2.006	617.987
<b>TOTAL GENERAL</b>	<b>3.363.608</b>	<b>382.775</b>	<b>3.746.383</b>	<b>130.435</b>	<b>59.533</b>	<b>2.258</b>	<b>60.494</b>	<b>11.702</b>	<b>54.129</b>	<b>1.906</b>	<b>113</b>	<b>5.181</b>	<b>325.751</b>	<b>593.202</b>	<b>214.860</b>	<b>808.062</b>	<b>4.880.196</b>	<b>630.820</b>	<b>5.369</b>	<b>4.625</b>	<b>640.814</b>	<b>5.521.010</b>	



**PROVINCIA DE SANTA FE**

Total de Gastos según la clasificación por Finalidad/Función de las CUENTAS ESPECIALES

En miles de pesos corrientes - Año 2004

CONCEPTOS	Poder Judicial	Reconstr. Emerg. Híd.y Pluv.	Servicio Policía Adicional	Sistema de Alarma	Verific. Automot.	Registro Nac. de las Personas	Control Fitosanitario	Fondo Municipal de Invers.	Fondo de Desarr. Municipal	Préstamo BIRF	Fondo Des. Munic. PRODISM	Préstamo BID PRODISM	Prog.San. Fciero. y Des.Econ.	Prog.Rehab. p/Emerg. Inundac.	Proyecto Protección Inundac.
<b>1 - ADMINISTRACION GUBERNAMENTAL</b>	5.020	4.987				536		1	13		3		830	1	463
10 - Legislativa															
20 - Judicial	5.020														
30 - Dirección Superior Ejecutiva		4.987				536		1	13		3		830	1	463
50 - Relaciones Interiores															
60 - Administración Fiscal															
70 - Control de la Gestión Pública															
80 - Información y Estadística Básica															
<b>2 - SERVICIOS DE SEGURIDAD</b>			14.681	366	504										
10 - Seguridad Interior			14.681	366	504										
20 - Sistema Penal															
<b>3 - SERVICIOS SOCIALES</b>		78.860													1.463
10 - Salud		1.494													
20 - Promoción y Asistencia Social		72.414													1.463
30 - Seguridad Social															
41 - Educación Elemental															
42 - Educación Media y Técnica															
43 - Educación Superior y Universitaria															
44 - Cultura															
45 - Deporte y Recreación															
46 - Administración de la Educación															
50 - Ciencia y Técnica															
60 - Trabajo															
70 - Vivienda y Urbanismo															
80 - Agua Potable y Alcantarillada		4.952													
90 - Otros Servicios Urbanos															
<b>4 - SERVICIOS ECONOMICOS</b>		3.219					74	1.424		6.050		412	88.279		11.139
10 - Energía, Combustible y Minería															
20 - Comunicaciones															
30 - Transporte		3.219											88.279		2.465
40 - Ecología y Medio Ambiente															
50 - Agricultura							74								8.674
60 - Industria															
70 - Comercio, Turismo y Otros Servicios															
80 - Seguro y Finanzas								1.424		6.050		412			
<b>5 - DEUDA PUBLICA</b>									695		2.751		7.445	4.076	1.248
<b>9 - NO CLASIFICADO</b>		576						2.152	6.355				52.985	10.531	11.077
<b>TOTAL GENERAL</b>	<b>5.020</b>	<b>87.642</b>	<b>14.681</b>	<b>366</b>	<b>504</b>	<b>536</b>	<b>74</b>	<b>3.577</b>	<b>7.063</b>	<b>6.050</b>	<b>2.754</b>	<b>412</b>	<b>149.539</b>	<b>14.608</b>	<b>25.390</b>

**PROVINCIA DE SANTA FE**

Total de Gastos según la clasificación por Finalidad/Función de las CUENTAS ESPECIALES

En miles de pesos corrientes - Año 2004

CONCEPTOS	Devoluciones Préstamo PROMEBA	Programa Mejoram. Barrios	Reconv. Puerto Santa Fe	Fdo.Prov. Ayuda Esc. y Asis. Cul.	Ley Federal de Educ.	PRISE	PRODYMES	Programa Mater. Infan. y Nutrición	C.U.D.A.I.O.	Fondo Asis. p/la Salud Pública	Fact.Hosp. Púb. P/Pres. Médicas	Tasas y Aranceles Bromatol.	Serv. Prov. de Agua Pot. Rural	Multas SETySS	Fondo Prov. del Deporte	TOTAL
<b>1 - ADMINISTRACION GUBERNAMENTAL</b>	27		102										10	353		12.346
10 - Legislativa																
20 - Judicial																5.020
30 - Dirección Superior Ejecutiva	27		102										10	353		7.326
50 - Relaciones Interiores																
60 - Administración Fiscal																
70 - Control de la Gestión Pública																
80 - Información y Estadística Básica																
<b>2 - SERVICIOS DE SEGURIDAD</b>																15.551
10 - Seguridad Interior																15.551
20 - Sistema Penal																
<b>3 - SERVICIOS SOCIALES</b>				14.745	5.564		2.187	2.277	387	8.134	7.700	810	2.287	354	521	125.289
10 - Salud									387	8.134	7.587	810				18.412
20 - Promoción y Asistencia Social				9.699				2.277			113					85.966
30 - Seguridad Social																
41 - Educación Elemental																
42 - Educación Media y Técnica																
43 - Educación Superior y Universitaria																
44 - Cultura																
45 - Deporte y Recreación															521	521
46 - Administración de la Educación				5.046	5.564		2.187									12.797
50 - Ciencia y Técnica																
60 - Trabajo														354		354
70 - Vivienda y Urbanismo																
80 - Agua Potable y Alcantarillada													2.287			2.287
90 - Otros Servicios Urbanos																4.952
<b>4 - SERVICIOS ECONOMICOS</b>		991														111.588
10 - Energía, Combustible y Minería																
20 - Comunicaciones																
30 - Transporte																93.963
40 - Ecología y Medio Ambiente																
50 - Agricultura																8.748
60 - Industria																
70 - Comercio, Turismo y Otros Servicios																
80 - Seguro y Finanzas		991														8.877
<b>5 - DEUDA PUBLICA</b>	5		1			2.827	747						1.893			21.688
<b>9 - NO CLASIFICADO</b>						5.647	4.752						2.238			96.313
<b>TOTAL GENERAL</b>	<b>32</b>	<b>991</b>	<b>103</b>	<b>14.745</b>	<b>5.564</b>	<b>8.474</b>	<b>7.686</b>	<b>2.277</b>	<b>387</b>	<b>8.134</b>	<b>7.700</b>	<b>810</b>	<b>6.428</b>	<b>707</b>	<b>521</b>	<b>382.775</b>

# ***SECTOR PUBLICO PROVINCIAL***

**\* Esquema Ahorro – Inversión Financiamiento**

**\* Erogaciones por Finalidad - Función**

Año: 2005

**PROVINCIA DE SANTA FE**  
Esquema Ahorro-Inversión y Financiamiento del SECTOR PUBLICO PROVINCIAL  
En miles de pesos corrientes

Año: 2005

CONCEPTOS	Administr. Central	Organismos Descentraliz.	Institutos de Seguridad Social	Empresas	Total Sector Público
RECURSOS CORRIENTES	5.138.658	147.378	822.393	821.897	6.930.327
INGRESOS TRIBUTARIOS	4.702.369	53.917	44.412	5.886	4.806.584
Sobre los Ingresos	1.136.877				1.136.877
Ganancias	1.136.877				1.136.877
Otros					
Sobre el Patrimonio	329.981		14.140		344.121
Activos	57				57
Inmobiliario	231.190				231.190
Patente Unica s/Vehiculos	12.367				12.367
Bienes Personales	86.367		14.140		100.508
Otros					
Sobre la Prod.,Consumo y Transac.	2.633.745	53.917	30.272	5.886	2.723.820
Valor Agregado	1.196.846		30.272		1.227.118
Internos Unificados	151.895				151.895
Combustibles Líquidos	11.187	53.917		5.886	70.990
Consumo Energía Electrica					
Sellos y Tasas Retrib. de Serv.	223.626				223.626
Ingresos Brutos	1.050.117				1.050.117
Otros	73				73
Otros Tributos de Origen Nacional	350.902				350.902
Otros Tributos de Origen Provincial	82.985				82.985
Régimen de Garantía y Fondos Nac.	167.879				167.879
CONTRIBUCION A LA SEGURIDAD SOCIAL	301		763.564		763.865
INGRESOS NO TRIBUTARIOS	47.936	90.685	1.052	237	139.910
Tasas y Tarifas	6.240	5.727			11.967
Derechos	3.580	1.662		154	5.396
Otros	38.116	83.297	1.052	83	122.548
OTROS INGRESOS CORRIENTES	388.053	2.777	13.365	815.774	1.219.968
Vta de Bs y Ss/Ingresos de Operac.	60.791	2.662	13.348	811.566	888.366
Rentas de la Propiedad	72.050	98	17	59	72.224
Transferencias Corrientes	255.212	17		4.149	259.379
GASTOS CORRIENTES	3.738.890	155.200	989.622	741.915	5.625.627
REMUNERACIONES	2.202.821	68.165	16.569	175.964	2.463.519
OTROS GASTOS DE CONSUMO	351.556	67.871	254.626	534.606	1.208.658
Bienes de Consumo	130.009	12.867	557	27.380	170.813
Servicios No Personales	223.297	78.388	254.098	506.945	1.062.727
Otros	-1.750	-23.384	-29	281	-24.882
RENTAS DE LA PROPIEDAD	89.218	4.768		7.927	101.914
PRESTACIONES DE LA SEG. SOCIAL	57.039		718.428		775.467
OTROS GASTOS CORRIENTES		5.774		44	5.818
TRANSFERENCIAS CORRIENTES	1.038.256	8.621		23.374	1.070.251
Al Sector Privado	484.073	312		60	484.445
A Instit.Provinciales y Municipales	544.278	8.309		23.314	575.900
Coparticipación a MMCC	512.454				512.454
Otras	31.824	8.309		23.314	63.446
Otras Transferencias	9.906				9.906
RESULTADO ECONOMICO	1.399.768	-7.822	-167.229	79.983	1.304.700
RECURSOS DE CAPITAL	20.748	135.030		638	156.415
PROPIOS	49			27	76
TRANSFERENCIAS DE CAPITAL	11.162	113.584		611	125.357
RECUPERACION DE PRESTAMOS	9.537	21.445			30.982
GASTOS DE CAPITAL	242.203	513.242	202	74.632	830.279
INVERSION REAL DIRECTA	160.455	485.403	202	74.600	720.660
Bienes Preexistentes	5.421	43.245		466	49.133
Construcciones	101.909	324.259	19	39.132	465.319
Maquinarias y Equipos	42.462	73.752	154	34.995	151.364
Otros	10.662	44.146	29	7	54.844
TRANSFERENCIAS DE CAPITAL	65.982	2.250		32	68.264
INVERSION FINANCIERA	15.766	25.588			41.354
TOTAL DE RECURSOS	5.159.406	282.408	822.393	822.535	7.086.742
TOTAL DE GASTOS	3.981.093	668.441	989.824	816.547	6.455.906
RESULT. FINANC. ANTES DE CONTRIBUC.	1.178.313	-386.034	-167.431	5.988	630.836
CONTRIBUCIONES FIGURATIVAS	23.813	413.078	168.016		604.907
GASTOS FIGURATIVOS	581.094	23.813			604.907
RESULTADO FINANCIERO	621.032	3.231	585	5.988	630.836
FUENTES FINANCIERAS	1.275.103	145.419	70.281	65.841	1.556.643
DISMINUCION DE LA INVERSION FCIERA.	586.244	27.771	11.518	431	625.964
ENDEUD. PUBLICO E INCREM.PASIVO	688.859	117.648	58.762	65.410	930.680
INCREMENTO DEL PATRIMONIO					
APLICACIONES FINANCIERAS	1.889.455	155.330	59.794	70.306	2.174.886
INVERSION FINANCIERA	1.544.744	143.000	59.792	66.885	1.814.422
AMORT.DEUDA Y DISMIN. PASIVOS	344.711	12.330	2	3.421	360.464
CONTR.FIG. P/APLICAC. FINANCIERAS		6.680			6.680
GASTOS FIG. P/ APLICAC. FINANCIERAS	6.680				6.680
FINANCIAMIENTO NETO	-621.032	-3.231	10.486	-4.465	-618.242

FUENTE: Cuenta General del Ejercicio







**PROVINCIA DE SANTA FE**

Total de Gastos según la clasificación por Finalidad/Función del SECTOR PUBLICO PROVINCIAL

En miles de pesos corrientes

Año: 2005

CONCEPTOS	Administr.	Organis.	Institutos	Empresas	Total Sector Público
	Central	Descentr.	de Segur. Social		
<b>1 - ADMINISTRACION GUBERNAMENTAL</b>	1.100.940	127.612		23.303	1.251.855
10 - Legislativa	56.905				56.905
20 - Judicial	232.497				232.497
30 - Dirección Superior Ejecutiva	232.313	45.932			278.245
50 - Relaciones Interiores	542.355	4.336		23.303	569.995
60 - Administración Fiscal	17.955	77.344			95.299
70 - Control de la Gestión Pública	13.731				13.731
80 - Información y Estadística Básica	5.183				5.183
<b>2 - SERVICIOS DE SEGURIDAD</b>	502.226	3.153			505.379
10 - Seguridad Interior	420.688				420.688
20 - Sistema Penal	81.538	3.153			84.691
<b>3 - SERVICIOS SOCIALES</b>	2.162.762	238.057	989.824	4.574	3.395.217
10 - Salud	420.173			4.574	424.747
20 - Promoción y Asistencia Social	226.575				226.575
30 - Seguridad Social	61.421		989.824		1.051.245
41 - Educación Elemental	817.028				817.028
42 - Educación Media y Técnica	479.950				479.950
43 - Educación Superior y Universitaria	76.396				76.396
44 - Cultura	7.133				7.133
45 - Deporte y Recreación	4.224				4.224
46 - Administración de la Educación	45.181				45.181
50 - Ciencia y Técnica	75				75
60 - Trabajo	6.324				6.324
70 - Vivienda y Urbanismo		232.052			232.052
80 - Agua Potable y Alcantarillada	7.762	6.005			13.767
90 - Otros Servicios Urbanos	10.521				10.521
<b>4 - SERVICIOS ECONOMICOS</b>	114.299	289.733		779.990	1.184.022
10 - Energía, Combustible y Minería				772.952	772.952
20 - Comunicaciones	57				57
30 - Transporte	50.383	289.733		7.039	347.155
40 - Ecología y Medio Ambiente	5.015				5.015
50 - Agricultura	13.174				13.174
60 - Industria	11.365				11.365
70 - Comercio, Turismo y Otros Servicios	11.419				11.419
80 - Seguro y Finanzas	22.885				22.885
<b>5 - DEUDA PUBLICA</b>	100.866	7.824	296	8.978	117.964
<b>9 - NO CLASIFICADO</b>	962.946	38.206		3.421	1.004.572
<b>TOTAL GENERAL</b>	<b>4.944.038</b>	<b>704.585</b>	<b>990.120</b>	<b>820.267</b>	<b>7.459.010</b>

DIRECCION GENERAL DE PROGRAMACION Y ESTADISTICA HACENDAL



**PROVINCIA DE SANTA FE**

Total de Gastos según la clasificación por Finalidad/Función del SECTOR PUBLICO PROVINCIAL

Año: 2005

En miles de pesos corrientes

CONCEPTOS	ADMINISTRACION CENTRAL			ORGANISMOS DESCENTRALIZADOS										INSTITUTOS DE SEGURIDAD SOCIAL			TOTAL	EMPRESAS				TOTAL SECTOR PUBLICO	
	Adm. Central	Ctas. Espec.	TOTAL	DPV	DPVyU	IAPIP	API	CATASTRO	DIPOS Residual	Caja de Asist. Social	Aero-puerto	Ente Zona Franca	EnReSS	TOTAL	CJyp	IAPOS	TOTAL	ADMINISTR. PROVINCIAL	EPE	TUNEL	LAB.PROD. FARM.MED.		TOTAL
<b>1 - ADMINISTRACION GUBERNAMENTAL</b>	1.080.658	20.282	1.100.940	4.500			65.011	12.332		45.768				127.612				1.228.552		23.303		23.303	1.251.855
10 - Legislativa	56.905		56.905															56.905					56.905
20 - Judicial	228.928	3.569	232.497															232.497					232.497
30 - Dirección Superior Ejecutiva	215.600	16.713	232.313	4.500						41.432				45.932				278.245					278.245
50 - Relaciones Interiores	542.355		542.355							4.336				4.336				546.692	23.303			23.303	569.995
60 - Administración Fiscal	17.955		17.955				65.011	12.332						77.344				95.299					95.299
70 - Control de la Gestión Pública	13.731		13.731															13.731					13.731
80 - Información y Estadística Básica	5.183		5.183															5.183					5.183
<b>2 - SERVICIOS DE SEGURIDAD</b>	461.139	41.087	502.226									3.153		3.153				505.379					505.379
10 - Seguridad Interior	379.601	41.087	420.688															420.688					420.688
20 - Sistema Penal	81.538		81.538									3.153		3.153				84.691					84.691
<b>3 - SERVICIOS SOCIALES</b>	2.051.884	110.878	2.162.762		232.052								6.005	238.057	727.280	262.544	989.824	3.390.643			4.574	4.574	3.395.217
10 - Salud	384.014	36.158	420.173															420.173			4.574	4.574	424.747
20 - Promoción y Asistencia Social	175.144	51.431	226.575															226.575					226.575
30 - Seguridad Social	61.421		61.421												727.280	262.544	989.824	1.051.245					1.051.245
41 - Educación Elemental	817.028		817.028															817.028					817.028
42 - Educación Media y Técnica	479.950		479.950															479.950					479.950
43 - Educación Superior y Universitaria	76.396		76.396															76.396					76.396
44 - Cultura	7.133		7.133															7.133					7.133
45 - Deporte y Recreación	3.270	954	4.224															4.224					4.224
46 - Administración de la Educación	34.986	10.194	45.181															45.181					45.181
50 - Ciencia y Técnica	75		75															75					75
60 - Trabajo	6.144	180	6.324															6.324					6.324
70 - Vivienda y Urbanismo					232.052									232.052				232.052					232.052
80 - Agua Potable y Alcantarillada	6.322	1.440	7.762										6.005	6.005				13.767					13.767
90 - Otros Servicios Urbanos		10.521	10.521															10.521					10.521
<b>4 - SERVICIOS ECONOMICOS</b>	61.479	52.819	114.299	287.040							2.565	129		289.733				404.032	772.952	7.039		779.990	1.184.022
10 - Energía, Combustible y Minería																			772.952				772.952
20 - Comunicaciones		57	57															57					57
30 - Transporte	15.081	35.302	50.383	287.040							2.565	129		289.733				340.116		7.039		7.039	347.155
40 - Ecología y Medio Ambiente	5.015		5.015															5.015					5.015
50 - Agricultura	8.354	4.821	13.174															13.174					13.174
60 - Industria	11.365		11.365															11.365					11.365
70 - Comercio, Turismo y Otros Servicios	11.419		11.419															11.419					11.419
80 - Seguro y Finanzas	10.245	12.639	22.885															22.885					22.885
<b>5 - DEUDA PUBLICA</b>	74.504	26.362	100.866	5.120	1.676		387	2		638				7.824		296	296	108.986	8.978			8.978	117.964
<b>9 - NO CLASIFICADO</b>	871.407	91.538	962.946	8.743	5.650			7		23.806				38.206				1.001.152	3.421			3.421	1.004.572
<b>TOTAL GENERAL</b>	<b>4.601.072</b>	<b>342.967</b>	<b>4.944.038</b>	<b>305.403</b>	<b>239.378</b>	<b>3.153</b>	<b>65.399</b>	<b>12.341</b>	<b>4.944.038</b>	<b>70.212</b>	<b>2.565</b>	<b>129</b>	<b>6.005</b>	<b>704.585</b>	<b>727.280</b>	<b>262.840</b>	<b>990.120</b>	<b>6.638.743</b>	<b>808.654</b>	<b>7.039</b>	<b>4.574</b>	<b>820.267</b>	<b>7.459.010</b>

DIRECCION GENERAL DE PROGRAMACION Y ESTADISTICA HACENDAL

PROVINCIA DE SANTA FE

Total de Gastos según la clasificación por Finalidad/Función de las CUENTAS ESPECIALES

En miles de pesos corrientes - Año 2005

CONCEPTOS	Poder Judicial	Reconstr. Emerg. Hidr. y Pluv.	Servicio Policia Adicional	Sistema de Alarma	Verific. Automot.	Registro Nac. de las Personas	Control Fitosanitario	Fondo Municipal de Invers.	Fondo de Desarr. Municipal	Préstamo BIRF	Fondo Des. Munic. PRODISM	Préstamo BID PRODISM	Prog San. Fciero. y Des.Econ.	Prog.Rehab. p/Emerg-Inundac.	Proyecto Protección Inundac.	Devoluciones Préstamo PROMEBA	Programa Mejoram. Barrios	Reconv. Puerto Santa Fg	Fdo.Prov. Ayuda Esc. y Asis. Cul.	Lay Federal de Educ.	PRODYMES	Programa Mater. Infan. y Nutrición	C.U.D.A.I.O.	Fondo Asis. p/la Salud Pública	Fact.Hosp. P/Pres. Médicas	Tasas y Aranceles Bromatol.	Fondo Equipam. Hospital.	Serv. Prov. de Agua Pot. Rural	Fdo.Equip. Obras Hidricas	Multas SETySS	Fondo Prov. del Deporte	TOTAL		
<b>1 - ADMINISTRACION GUBERNAMENTAL</b>	3.569	5.672				994		56	47		12		79	1	485	48		343											8.797	179		20.282		
10 - Legislativa																																		
20 - Judicial	3.569																																3.569	
30 - Dirección Superior Ejecutiva		5.672				994		56	47		12		79	1	485	48		343											8.797	179		16.713		
50 - Relaciones Interiores																																		
60 - Administración Fiscal																																		
70 - Control de la Gestión Pública																																		
80 - Información y Estadística Básica																																		
<b>2 - SERVICIOS DE SEGURIDAD</b>			39.295	356	1.435																												41.087	
10 - Seguridad Interior			39.295	356	1.435																													41.087
20 - Sistema Penal																																		
<b>3 - SERVICIOS SOCIALES</b>		38.377													639			21.489	5.526	31	5.968	688	9.498	8.688	2.117	15.282	1.440		180	954		110.878		
10 - Salud																																		
20 - Promoción y Asistencia Social		27.857													639			16.852			5.968	688	9.498	8.573	2.117	15.282							36.158	
30 - Seguridad Social																																		51.431
41 - Educación Elemental																																		
42 - Educación Media y Técnica																																		
43 - Educación Superior y Universitaria																																		
44 - Cultura																																		
45 - Deporte y Recreación																																954	954	
46 - Administración de la Educación																		4.637	5.526	31													10.194	
50 - Ciencia y Técnica																																		
60 - Trabajo																													180				180	
70 - Vivienda y Urbanismo																																		
80 - Agua Potable y Alcantarillada																															1.440		1.440	
90 - Otros Servicios Urbanos		10.521																															10.521	
<b>4 - SERVICIOS ECONOMICOS</b>							151	3.234		2.001		2.529	34.355		5.414		4.876																	52.566
10 - Energía, Combustible y Minería																																		
20 - Comunicaciones													57																					57
30 - Transporte													34.298		997																			35.302
40 - Ecología y Medio Ambiente																																		
50 - Agricultura							151								4.417																			4.568
60 - Industria																																		
70 - Comercio, Turismo y Otros Servicios																																		
80 - Seguro y Finanzas								3.234		2.001		2.529					4.876																	12.639
<b>5 - DEUDA PUBLICA</b>								345	1.456		5.896		9.912	3.012	1.640	52		5													4.046		26.362	
<b>9 - NO CLASIFICADO</b>								2.083	8.821		3.874		48.519	11.109	12.373																4.759		91.538	
<b>TOTAL GENERAL</b>	3.569	44.050	39.295	356	1.435	994	151	5.718	10.324	2.001	9.781	2.529	92.865	14.121	20.551	100	4.876	348	21.489	5.526	31	5.968	688	9.498	8.688	2.117	15.282	10.251	8.797	359	954	342.714		

DIRECCION GENERAL DE PROGRAMACION Y ESTADISTICA HACENDAL

# ***SECTOR PUBLICO PROVINCIAL***

**\* Esquema Ahorro – Inversión Financiamiento**

**\* Erogaciones por Finalidad - Función**

Año: 2006

**PROVINCIA DE SANTA FE**

Esquema Ahorro-Inversión y Financiamiento del SECTOR PUBLICO PROVINCIAL

En miles de pesos corrientes

Año: 2006

CONCEPTOS	Administr.	Organismos	Institutos	Empresas	Total
	Central	Descentraliz.	de Seguridad Social		Sector Público
RECURSOS CORRIENTES	6.104.787	164.109	1.135.433	974.015	8.378.343
INGRESOS TRIBUTARIOS	5.621.035	63.754	54.427	6.822	5.746.038
Sobre los Ingresos	1.378.984				1.378.984
Ganancias	1.378.984				1.378.984
Otros					
Sobre el Patrimonio	359.561		16.125		375.686
Activos	129				129
Inmobiliario	245.224				245.224
Patente Unica s/Vehículos	15.719				15.719
Bienes Personales	98.489		16.125		114.614
Otros					
Sobre la Prod., Consumo y Transac.	3.277.295	63.754	38.302	6.822	3.386.173
Valor Agregado	1.547.329		38.302		1.585.630
Internos Unificados	172.871				172.871
Combustibles Líquidos	12.261	63.754		6.822	82.837
Consumo Energía Eléctrica					
Sellos y Tasas Retrib. de Serv.	274.522				274.522
Ingresos Brutos	1.270.293				1.270.293
Otros	19				19
Otros Tributos de Origen Nacional	352.821				352.821
Otros Tributos de Origen Provincial	80.886				80.886
Régimen de Garantía y Fondos Nac.	171.489				171.489
CONTRIBUCION A LA SEGURIDAD SOCIAL	593		1.059.152		1.059.745
INGRESOS NO TRIBUTARIOS	135.488	96.835	1.638	225	234.186
Tasas y Tarifas	7.594	5.668			13.262
Derechos	3.466	2.133		184	5.782
Otros	124.429	89.033	1.638	41	215.142
OTROS INGRESOS CORRIENTES	347.670	3.521	20.216	966.967	1.338.374
Vta de Bs y Ss/Ingresos de Operac.	49.043	3.417	20.118	953.502	1.026.080
Rentas de la Propiedad	110.693	100	98	96	110.988
Transferencias Corrientes	187.934	4		13.369	201.306
GASTOS CORRIENTES	4.742.163	188.657	1.263.146	903.951	7.097.917
REMUNERACIONES	2.897.028	88.023	22.562	226.086	3.233.699
OTROS GASTOS DE CONSUMO	408.338	84.225	310.000	579.734	1.382.297
Bienes de Consumo	153.868	14.338	722	26.696	195.625
Servicios No Personales	258.232	100.643	309.278	623.062	1.291.215
Otros	-3.762	-30.757		-70.024	-104.543
RENTAS DE LA PROPIEDAD	90.353	4.707		7.669	102.729
PRESTACIONES DE LA SEG. SOCIAL	65.106		930.546		995.652
OTROS GASTOS CORRIENTES	182	4.090		70.376	74.648
TRANSFERENCIAS CORRIENTES	1.281.156	7.612	38	20.086	1.308.892
Al Sector Privado	609.953	849	38	64	610.904
A Instit. Provinciales y Municipales	639.207	6.764		20.022	665.992
Coparticipación a MMCC	633.239				633.239
Otras	5.968	6.764		20.022	32.754
Otras Transferencias	31.996				31.996
RESULTADO ECONOMICO	1.362.623	-24.548	-127.713	70.064	1.280.426
RECURSOS DE CAPITAL	40.198	213.961		44.962	299.120
PROPIOS	7.160			39	7.198
TRANSFERENCIAS DE CAPITAL	19.716	187.617		44.923	252.256
RECUPERACION DE PRESTAMOS	13.322	26.343			39.666
GASTOS DE CAPITAL	416.056	810.339	470	99.435	1.326.301
INVERSION REAL DIRECTA	192.349	772.904	470	99.413	1.065.136
Bienes Preexistentes	4.760	25.550		243	30.553
Construcciones	119.607	686.143		64.920	870.670
Maquinarias y Equipos	61.849	3.060	467	33.296	98.673
Otros	6.134	58.151	3	954	65.240
TRANSFERENCIAS DE CAPITAL	143.834	5.384		22	149.241
INVERSION FINANCIERA	79.873	32.051			111.924
TOTAL DE RECURSOS	6.144.984	378.070	1.135.433	1.018.976	8.677.463
TOTAL DE GASTOS	5.158.219	998.997	1.263.616	1.003.386	8.424.218
RESULT. FINANC. ANTES DE CONTRIBUC.	986.765	-620.927	-128.183	15.590	253.245
CONTRIBUCIONES FIGURATIVAS	32.469	651.727	126.806		811.001
GASTOS FIGURATIVOS	778.730	32.469			811.199
RESULTADO FINANCIERO	240.504	-1.669	-1.377	15.590	253.047
FUENTES FINANCIERAS	1.565.989	172.283	106.947	53.789	1.899.009
DISMINUCION DE LA INVERSION FCIERA.	925.380	20.057	13.785	3.021	962.243
ENDEUD. PUBLICO E INCREM.PASIVO	640.610	152.226	93.162	50.768	936.766
INCREMENTO DEL PATRIMONIO					
APLICACIONES FINANCIERAS	1.799.592	177.516	105.570	68.308	2.150.986
INVERSION FINANCIERA	1.211.570	164.556	104.844	66.413	1.547.383
AMORT.DEUDA Y DISMIN. PASIVOS	588.022	12.960	726	1.895	603.603
CONTR.FIG. P/APLICAC. FINANCIERAS	22	6.923			6.944
GASTOS FIG. P/APLICAC. FINANCIERAS	6.923	22			6.944
FINANCIAMIENTO NETO	-240.504	1.669	1.377	-14.519	-251.977

FUENTE: Cuenta General del Ejercicio

**DIRECCION GENERAL DE PROGRAMACION Y ESTADISTICA HACENDAL**



**PROVINCIA DE SANTA FE**  
Esquema Ahorro-Inversión y Financiamiento de las CUENTAS ESPECIALES  
En miles de pesos corrientes - Año 2006

CONCEPTOS	Poder Judicial	Reconstruc. Emergencia Hidr. y Pluv.	Servicio Policia Adicional	Sistema de Alarma	Verific. Automot.	Registro Nac. de las Personas	Control Fitosanitario	Fondo Actividad Productiva	Fdo. Rotatorio p/ la Emerg. Agropecuaria	Fondo Municipal de Invers.	Fondo de Desarr. Municipal	Préstamo BIRF	Fondo Des. Munic. PRODISM	Préstamo BID PRODISM	Prog. San. Fcero. y Des. Econ.	Prog. Emerg. p/ Rec. Zonas Afec. Inundac.
RECURSOS CORRIENTES	6.628	7	37.038	534	1.397	809	264			1.127	1.363		1.804		145	30
INGRESOS TRIBUTARIOS																
Sobre los Ingresos Ganancias																
Otros																
Sobre el Patrimonio																
Activos																
Inmobiliario																
Patente Unica s/Vehiculos																
Bienes Personales																
Otros																
Sobre la Prod., Consumo y Transac.																
Valor Acreado																
Internos Unificados																
Combustibles Liquidos																
Consumo Energia Electrica																
Sellos y Tasas Retrib. de Serv.																
Ingresos Brutos																
Otros																
Otros Tributos de Origen Nacional																
Otros Tributos de Origen Provincial																
Régimen de Garantía y Fondos Nac.																
CONTRIBUCION A LA SEGURIDAD SOCIAL																
INGRESOS NO TRIBUTARIOS	5.542	7					264								145	30
Tasas y Tarifas	5.418						215									
Derechos	124	7					49									
OTROS INGRESOS CORRIENTES	1.086		37.038	534	1.397	809				1.127	1.363		1.804		145	30
Vta de Bs y Ss/Ingresos de Operac.	1.086		37.038	534	1.397											
Rentas de la Propiedad						809				1.127	1.363		1.804			
Transferencias Corrientes																
GASTOS CORRIENTES	1.409		36.776	534	1.424	825	127	0		1	1.140		2.495		12.142	2.446
REMUNERACIONES																
OTROS GASTOS DE CONSUMO	1.409		36.776	534	1.424	825	127	0		1	3		3		1.054	1
Bienes de Consumo	1		5.315	403	1.139	385	36									
Servicios No Personales	1.408		31.461	131	285	440	91	0			3		3		1.054	1
Otros																
RENTAS DE LA PROPIEDAD											1.137		2.492		11.087	2.445
PRESTACIONES DE LA SEG. SOCIAL																
OTROS GASTOS CORRIENTES																
TRANSFERENCIAS CORRIENTES																
Al Sector Privado																
A Instit. Provinciales y Municipales																
Coparticipación a MMCC																
Otros																
Otras transferencias																
RESULTADO ECONOMICO	5.219	7	263		-28	-16	137	-0		1.126	223		-690		-11.997	-2.416
RECURSOS DE CAPITAL																
PROPIOS																
TRANSFERENCIAS DE CAPITAL																
RECUPERACION DE PRESTAMOS																
GASTOS DE CAPITAL	3.148		263			137	72								1.027	
INVERSION REAL DIRECTA	3.148		263			137	72								1.027	
Bienes Preexistentes																
Construcciones	793														1.020	
Maquinarias y Equipos	2.101		263			137	72								7	
Otros	254															
TRANSFERENCIAS DE CAPITAL																
INVERSION FINANCIERA																
TOTAL DE RECURSOS	6.628	7	37.038	534	1.397	809	264			3.353	5.825		5.957		145	67
TOTAL DE GASTOS	4.557		37.038	534	1.424	962	200	0		1	1.140		2.495		13.169	2.446
RESULT. FINANC. ANTES DE CONTRIBUC.	2.072	7			-28	-153	64	-0		3.352	4.685		3.463		-13.024	-2.378
CONTRIBUCIONES FIGURATIVAS											12		9			
GASTOS FIGURATIVOS												198				
RESULTADO FINANCIERO	2.072	7			-28	-153	64	-0		3.352	4.698	-189	3.463		-13.024	-2.378
FUENTES FINANCIERAS	10.285				28	871	93			5.047	4.323	189	6.654	4.331	2.317	
DISMINUCION DE LA INVERSION FCJERA.	10.285				28	871	93			5.047	4.323	189	6.654	4.331	518	
ENDEUD. PUBLICO E INCREM. PASIVO															1.799	
INCREMENTO DEL PATRIMONIO																
APLICACIONES FINANCIERAS										6.680	5.299		8.955	4.331	50.526	12.475
INVERSION FINANCIERA										6.680	5.299		8.955	4.331	50.526	12.475
AMORT. DEUDA Y DISM. DE PASIVOS																
CONTR. FIG. P/ APLICAC. FINANCIERAS																
GASTOS FIG. P/ APLICAC. FINANCIERAS																
FINANCIAMIENTO NETO	10.285				28	871	93			-1.633	-976	189	-2.302		-48.209	-12.475
FUENTE: Cuenta General del Ejercicio																

DIRECCION GENERAL DE PROGRAMACION Y ESTADISTICA HACENDAL



**PROVINCIA DE SANTA FE**

Total de Gastos según la clasificación por Finalidad/Función del SECTOR PUBLICO PROVINCIAL

En miles de pesos corrientes

Año: 2006

CONCEPTOS	Administr.	Organis.	Institutos	Empresas	Total Sector Público
	Central	Descentr.	de Segur. Social		
<b>1 - ADMINISTRACION GUBERNAMENTAL</b>	1.301.967	152.233		20.014	1.474.215
10 - Legislativa	74.987				74.987
20 - Judicial	260.079				260.079
30 - Dirección Superior Ejecutiva	287.391	53.330			340.721
50 - Relaciones Interiores	632.302	5.419		20.014	657.735
60 - Administración Fiscal	27.173	93.485			120.658
70 - Control de la Gestión Pública	16.423				16.423
80 - Información y Estadística Básica	3.611				3.611
<b>2 - SERVICIOS DE SEGURIDAD</b>	599.887	3.836			603.723
10 - Seguridad Interior	495.385				495.385
20 - Sistema Penal	104.501	3.836			108.338
<b>3 - SERVICIOS SOCIALES</b>	2.986.021	323.497	1.263.122	6.542	4.579.182
10 - Salud	553.983			6.542	560.525
20 - Promoción y Asistencia Social	272.960				272.960
30 - Seguridad Social	70.632		1.263.122		1.333.754
41 - Educación Elemental	1.130.865				1.130.865
42 - Educación Media y Técnica	652.782				652.782
43 - Educación Superior y Universitaria	107.875				107.875
44 - Cultura	12.262				12.262
45 - Deporte y Recreación	7.350				7.350
46 - Administración de la Educación	65.581				65.581
50 - Ciencia y Técnica	215				215
60 - Trabajo	8.262				8.262
70 - Vivienda y Urbanismo		316.814			316.814
80 - Agua Potable y Alcantarillada	97.670	6.683			104.354
90 - Otros Servicios Urbanos	5.584				5.584
<b>4 - SERVICIOS ECONOMICOS</b>	164.671	510.453		968.260	1.643.384
10 - Energía, Combustible y Minería				959.490	959.490
20 - Comunicaciones					
30 - Transporte	29.022	510.453		8.770	548.245
40 - Ecología y Medio Ambiente	7.417				7.417
50 - Agricultura	11.105				11.105
60 - Industria	17.133				17.133
70 - Comercio, Turismo y Otros Servicios	12.605				12.605
80 - Seguro y Finanzas	87.390				87.390
<b>5 - DEUDA PUBLICA</b>	105.674	8.976	494	8.971	124.115
<b>9 - NO CLASIFICADO</b>	1.377.666	45.450		1.895	1.425.012
<b>TOTAL GENERAL</b>	<b>6.535.886</b>	<b>1.044.446</b>	<b>1.264.447</b>	<b>1.005.682</b>	<b>9.850.461</b>

DIRECCION GENERAL DE PROGRAMACION Y ESTADISTICA HACENDAL



PROVINCIA DE SANTA FE

Total de Gastos según la clasificación por Finalidad/Función del SECTOR PUBLICO PROVINCIAL

Año: 2006

En miles de pesos corrientes

CONCEPTOS	ADMINISTRACION CENTRAL			ORGANISMOS DESCENTRALIZADOS										INSTITUTOS DE SEGURIDAD SOCIAL			TOTAL	EMPRESAS				TOTAL	
	Adm. Central	Ctas. Espec.	TOTAL	DPV	DPVyU	IAPIP	API	CATASTRO	DIPOS Residual	Caja de Asist. Social	Aero-puerto	Ente Zona Franca	EnReSS	TOTAL	CjyP	IAPOS	TOTAL	ADMINISTR. PROVINCIAL	EPE	TUNEL	LAB.PROD. FARM.MED.	TOTAL	SECTOR PUBLICO
<b>1 - ADMINISTRACION GUBERNAMENTAL</b>	1.279.775	22.193	1.301.967				78.059	15.426		58.749				152.233				1.454.201	20.014			20.014	1.474.215
10 - Legislativa	74.987		74.987															74.987					74.987
20 - Judicial	254.717	5.361	260.079															260.079					260.079
30 - Dirección Superior Ejecutiva	270.560	16.831	287.391						53.330					53.330				340.721					340.721
50 - Relaciones Interiores	632.302		632.302						5.419					5.419				637.721	20.014			20.014	657.735
60 - Administración Fiscal	27.173		27.173				78.059	15.426						93.485				120.658					120.658
70 - Control de la Gestión Pública	16.423		16.423															16.423					16.423
80 - Información y Estadística Básica	3.611		3.611															3.611					3.611
<b>2 - SERVICIOS DE SEGURIDAD</b>	560.890	38.997	599.887			3.836								3.836				603.723					603.723
10 - Seguridad Interior	456.388	38.997	495.385															495.385					495.385
20 - Sistema Penal	104.501		104.501			3.836								3.836				108.338					108.338
<b>3 - SERVICIOS SOCIALES</b>	2.904.732	81.289	2.986.021		316.814								6.683	323.497	942.111	321.010	1.263.122	4.572.640			6.542	6.542	4.579.182
10 - Salud	519.350	34.634	553.983															553.983			6.542	6.542	560.525
20 - Promoción y Asistencia Social	240.079	32.881	272.960															272.960					272.960
30 - Seguridad Social	70.632		70.632												942.111	321.010	1.263.122	1.333.754					1.333.754
41 - Educación Elemental	1.128.988	1.876	1.130.865															1.130.865					1.130.865
42 - Educación Media y Técnica	652.430	352	652.782															652.782					652.782
43 - Educación Superior y Universitaria	107.841	35	107.875															107.875					107.875
44 - Cultura	12.262		12.262															12.262					12.262
45 - Deporte y Recreación	6.513	838	7.350															7.350					7.350
46 - Administración de la Educación	55.827	9.755	65.581															65.581					65.581
50 - Ciencia y Técnica	215		215															215					215
60 - Trabajo	7.342	920	8.262															8.262					8.262
70 - Vivienda y Urbanismo					316.814									316.814				316.814					316.814
80 - Agua Potable y Alcantarillada	97.670		97.670										6.683	6.683				104.354					104.354
90 - Otros Servicios Urbanos	5.584		5.584															5.584					5.584
<b>4 - SERVICIOS ECONOMICOS</b>	127.695	36.976	164.671	507.145						3.057	251			510.453				675.124	959.490	8.770		968.260	1.643.384
10 - Energía, Combustible y Minería																			959.490			959.490	959.490
20 - Comunicaciones				507.145																			
30 - Transporte	28.002	1.020	29.022	507.145						3.057	251			510.453				539.475		8.770		8.770	548.245
40 - Ecología y Medio Ambiente	7.417		7.417															7.417					7.417
50 - Agricultura	9.554	1.551	11.105															11.105					11.105
60 - Industria	17.133		17.133															17.133					17.133
70 - Comercio, Turismo y Otros Servicios	12.605		12.605															12.605					12.605
80 - Seguro y Finanzas	52.985	34.405	87.390															87.390					87.390
<b>5 - DEUDA PUBLICA</b>	83.197	22.477	105.674	3.907	1.886		2.090	21		1.072				8.976	494		494	115.143	8.971			8.971	124.115
<b>9 - NO CLASIFICADO</b>	1.286.825	90.841	1.377.666	6.901	6.059			43		32.448				45.450		831		1.423.117	1.895			1.895	1.425.012
<b>TOTAL GENERAL</b>	<b>6.243.113</b>	<b>292.773</b>	<b>6.535.886</b>	<b>517.953</b>	<b>324.759</b>	<b>3.836</b>	<b>80.148</b>	<b>15.490</b>		<b>92.269</b>	<b>3.057</b>	<b>251</b>	<b>6.683</b>	<b>1.044.446</b>	<b>942.605</b>	<b>321.842</b>	<b>1.264.447</b>	<b>8.844.779</b>	<b>990.370</b>	<b>8.770</b>	<b>6.542</b>	<b>1.005.682</b>	<b>9.850.461</b>

**PROVINCIA DE SANTA FE**

Total de Gastos según la clasificación por Finalidad/Función de las CUENTAS ESPECIALES

En miles de pesos corrientes - Año 2006

CONCEPTOS	Poder	Reconstr.	Servicio	Sistema	Verific.	Registro	Control	Fondo	Fondo	Préstamo	Fondo Des.	Préstamo	Prog.San.	Prog.Rehab.	Proyecto
	Judicial	Emerg. Hidr.y Pluv.	Policía Adicional	de Alarma	Automot.	Nac. de las Personas	Fitosanitario	Municipal de Invers.	de Desarr. Municipal	BIRF	Munic. PRODISM	BID PRODISM	Fciero. y Des.Econ.	p/Emerg. Inundac.	Protección Inundac.
<b>1 - ADMINISTRACION GUBERNAMENTAL</b>	5.361					962		1	3		3		1.062	1	212
10 - Legislativa															
20 - Judicial	5.361														
30 - Dirección Superior Ejecutiva						962		1	3		3		1.062	1	212
50 - Relaciones Interiores															
60 - Administración Fiscal															
70 - Control de la Gestión Pública															
80 - Información y Estadística Básica															
<b>2 - SERVICIOS DE SEGURIDAD</b>			37.038	534	1.424										
10 - Seguridad Interior			37.038	534	1.424										
20 - Sistema Penal															
<b>3 - SERVICIOS SOCIALES</b>		8.373													
10 - Salud															
20 - Promoción y Asistencia Social		8.373													
30 - Seguridad Social															
41 - Educación Elemental															
42 - Educación Media y Técnica															
43 - Educación Superior y Universitaria															
44 - Cultura															
45 - Deporte y Recreación															
46 - Administración de la Educación															
50 - Ciencia y Técnica															
60 - Trabajo															
70 - Vivienda y Urbanismo															
80 - Agua Potable y Alcantarillada															
90 - Otros Servicios Urbanos															
<b>4 - SERVICIOS ECONOMICOS</b>							200	6.680				4.431	1.020		1.351
10 - Energía, Combustible y Minería															
20 - Comunicaciones															
30 - Transporte													1.020		
40 - Ecología y Medio Ambiente															
50 - Agricultura							200								1.351
60 - Industria															
70 - Comercio, Turismo y Otros Servicios															
80 - Seguro y Finanzas								6.680				4.431			
<b>5 - DEUDA PUBLICA</b>									1.137		2.492		11.087	2.446	2.550
<b>9 - NO CLASIFICADO</b>									5.299	198	8.955		50.526	12.475	10.698
<b>TOTAL GENERAL</b>	<b>5.361</b>	<b>8.373</b>	<b>37.038</b>	<b>534</b>	<b>1.424</b>	<b>962</b>	<b>200</b>	<b>6.682</b>	<b>6.439</b>	<b>198</b>	<b>11.450</b>	<b>4.431</b>	<b>63.695</b>	<b>14.922</b>	<b>14.812</b>

**PROVINCIA DE SANTA FE**

Total de Gastos según la clasificación por Finalidad/Función de las CUENTAS ESPECIALES

En miles de pesos corrientes - Año 2006

CONCEPTOS	Devoluciones Préstamo PROMEBA	Programa Mejoram. Barrios	Reconv. Puerto Santa Fe	Fdo.Prov. Ayuda Esc. y Asis. Cul.	Ley Federal de Educ.	C.U.D.A.I.O.	Fondo Asis. p/la Salud Pública	Fact.Hosp. Púb. P/Pres. Médicas	Tasas y Aranceles Bromatol.	Fondo Equipam. Hospital.	Serv. Prov. de Agua Pot. Rural	Fdo.Equip. Obras Hídricas	Multas SETySS	Fondo Prov. del Deporte	TOTAL
<b>1 - ADMINISTRACION GUBERNAMENTAL</b>	18		635									13.379	556		22.193
10 - Legislativa															
20 - Judicial															5.361
30 - Dirección Superior Ejecutiva	18		635									13.379	556		16.831
50 - Relaciones Interiores															
60 - Administración Fiscal															
70 - Control de la Gestión Pública															
80 - Información y Estadística Básica															
<b>2 - SERVICIOS DE SEGURIDAD</b>															38.997
10 - Seguridad Interior															38.997
20 - Sistema Penal															
<b>3 - SERVICIOS SOCIALES</b>				31.378	4.796	743	17.984	9.429	2.111	4.718			920	838	81.289
10 - Salud						743	17.984	9.078	2.111	4.718					34.634
20 - Promoción y Asistencia Social				24.158				351							32.881
30 - Seguridad Social															
41 - Educación Elemental				1.876											1.876
42 - Educación Media y Técnica				352											352
43 - Educación Superior y Universitaria				35											35
44 - Cultura															
45 - Deporte y Recreación														838	838
46 - Administración de la Educación				4.958	4.796										9.755
50 - Ciencia y Técnica															
60 - Trabajo													920		920
70 - Vivienda y Urbanismo															
80 - Agua Potable y Alcantarillada															
90 - Otros Servicios Urbanos															
<b>4 - SERVICIOS ECONOMICOS</b>		23.294													36.976
10 - Energía, Combustible y Minería															
20 - Comunicaciones															
30 - Transporte															1.020
40 - Ecología y Medio Ambiente															
50 - Agricultura															1.551
60 - Industria															
70 - Comercio, Turismo y Otros Servicios															
80 - Seguro y Finanzas		23.294													34.405
<b>5 - DEUDA PUBLICA</b>	111		34								2.619				22.477
<b>9 - NO CLASIFICADO</b>											2.690				90.841
<b>TOTAL GENERAL</b>	<b>128</b>	<b>23.294</b>	<b>670</b>	<b>31.378</b>	<b>4.796</b>	<b>743</b>	<b>17.984</b>	<b>9.429</b>	<b>2.111</b>	<b>4.718</b>	<b>5.310</b>	<b>13.379</b>	<b>1.476</b>	<b>838</b>	<b>292.773</b>

# ***SECTOR PUBLICO PROVINCIAL***

**\* Esquema Ahorro – Inversión Financiamiento**

**\* Erogaciones por Finalidad - Función**

Año: 2007

**PROVINCIA DE SANTA FE**

Esquema Ahorro-Inversión y Financiamiento del SECTOR PUBLICO PROVINCIAL

En miles de pesos corrientes

Año: 2007

CONCEPTOS	Administr. Central	Organismos Descentraliz.	Institutos de Seguridad Social	Empresas	Total Sector Público
RECURSOS CORRIENTES	7.796.372	217.794	1.649.068	1.315.114	10.978.348
INGRESOS TRIBUTARIOS	7.205.444	80.701	71.544	7.891	7.365.580
Sobre los Ingresos	1.791.381				1.791.381
Ganancias	1.791.381				1.791.381
Otros					
Sobre el Patrimonio	381.896		19.340		401.236
Activos	147				147
Inmobiliario	244.149				244.149
Patente Unica s/Vehiculos	19.472				19.472
Bienes Personales	118.128		19.340		137.468
Otros					
Sobre la Prod.,Consumo y Transac.	4.379.554	80.701	52.204	7.891	4.520.349
Valor Agregado	2.132.655		52.204		2.184.858
Internos Unificados	200.296				200.296
Combustibles Líquidos	15.569	80.701		7.891	104.161
Consumo Energía Eléctrica					
Sellos y Tasas Retrib. de Serv.	363.544				363.544
Ingresos Brutos	1.667.454				1.667.454
Otros	36				36
Otros Tributos de Origen Nacional	415.516				415.516
Otros Tributos de Origen Provincial	64.644				64.644
Régimen de Garantía y Fondos Nac.	172.454				172.454
CONTRIBUCION A LA SEGURIDAD SOCIAL	547		1.551.753		1.552.300
INGRESOS NO TRIBUTARIOS	146.616	133.298	1.155	266	281.335
Tasas y Tarifas	8.142	6.045			14.187
Derechos	3.665	2.832		148	6.644
Otros	134.809	124.422	1.155	118	260.503
OTROS INGRESOS CORRIENTES	443.766	3.794	24.616	1.306.958	1.779.133
Vta de Bs y Ss/Ingresos de Operac.	56.627	3.334	24.386	1.230.562	1.314.908
Rentas de la Propiedad	140.350	123	230	103	140.805
Transferencias Corrientes	246.789	338		76.293	323.420
GASTOS CORRIENTES	6.581.536	241.625	1.720.775	1.235.026	9.778.961
REMUNERACIONES	3.922.773	114.921	31.674	350.456	4.419.824
OTROS GASTOS DE CONSUMO	529.291	106.944	407.212	839.000	1.882.447
Bienes de Consumo	197.756	16.021	714	45.615	260.106
Servicios No Personales	332.773	134.830	406.498	801.313	1.675.415
Otros	-1.238	-43.908		-7.928	-53.073
RENTAS DE LA PROPIEDAD	70.895	4.250		10.091	85.236
PRESTACIONES DE LA SEG. SOCIAL	82.797		1.281.754		1.364.551
OTROS GASTOS CORRIENTES	8	6.175		8.691	14.874
TRANSFERENCIAS CORRIENTES	1.975.771	9.335	135	26.788	2.012.029
Al Sector Privado	878.472	1.059	135	83	879.749
A Instit.Provinciales y Municipales	993.209	8.277		26.704	1.028.191
Coparticipación a MMCC	828.034				828.034
Otras	165.175	8.277		26.704	200.157
Otras Transferencias	104.089				104.089
RESULTADO ECONOMICO	1.214.837	-23.831	-71.707	80.089	1.199.387
RECURSOS DE CAPITAL	24.973	179.912		92.400	297.285
PROPIOS	233				233
TRANSFERENCIAS DE CAPITAL	9.539	144.407		92.400	246.346
RECUPERACION DE PRESTAMOS	15.200	35.505			50.706
GASTOS DE CAPITAL	374.043	671.751	472	170.634	1.216.900
INVERSION REAL DIRECTA	165.338	628.926	472	170.621	965.358
Bienes Preexistentes	6.713	14.571		602	21.886
Construcciones	117.171	533.174	64	125.226	775.635
Maquinarias y Equipos	37.939	3.292	408	40.333	81.972
Otros	3.514	77.890		4.459	85.864
TRANSFERENCIAS DE CAPITAL	159.765	4.328		13	164.106
INVERSION FINANCIERA	48.939	38.497			87.437
TOTAL DE RECURSOS	7.821.345	397.706	1.649.068	1.407.514	11.275.633
TOTAL DE GASTOS	6.955.578	913.376	1.721.247	1.405.660	10.995.861
RESULT. FINANC. ANTES DE CONTRIBUC.	865.767	-515.670	-72.180	1.854	279.772
CONTRIBUCIONES FIGURATIVAS	37.982	584.872	140.429		763.283
GASTOS FIGURATIVOS	725.300	37.982			763.282
RESULTADO FINANCIERO	178.449	31.220	68.250	1.854	279.773
FUENTES FINANCIERAS	1.735.784	172.642	139.988	118.569	2.166.982
DISMINUCION DE LA INVERSION FCIERA.	989.196	8.624	9.948	4.165	1.011.934
ENDEUD. PUBLICO E INCREM.PASIVO	746.587	164.018	130.040	114.404	1.155.049
INCREMENTO DEL PATRIMONIO					
APLICACIONES FINANCIERAS	1.907.050	211.045	208.238	120.424	2.446.756
INVERSION FINANCIERA	1.544.248	196.548	208.226	117.254	2.066.276
AMORT.DEUDA Y DISMIN. PASIVOS	362.802	14.496	12	3.170	380.479
CONTR.FIG. P/APLICAC. FINANCIERAS	25	7.208			7.233
GASTOS FIG. P/ APLICAC. FINANCIERAS	7.208	25			7.233
FINANCIAMIENTO NETO	-178.449	-31.220	-68.250	-1.854	-279.773

FUENTE: Cuenta General del Ejercicio









**PROVINCIA DE SANTA FE**

Total de Gastos según la clasificación por Finalidad/Función del SECTOR PUBLICO PROVINCIAL

En miles de pesos corrientes

Año: 2007

CONCEPTOS	Administr.	Organis.	Institutos	Empresas	Total Sector Público
	Central	Descentr.	de Segur. Social		
<b>1 - ADMINISTRACION GUBERNAMENTAL</b>	1.675.606	199.650		26.688	1.901.944
10 - Legislativa	97.569				97.569
20 - Judicial	303.415				303.415
30 - Dirección Superior Ejecutiva	373.033	74.539			447.571
50 - Relaciones Interiores	847.647	6.943		26.688	881.278
60 - Administración Fiscal	25.495	118.168			143.663
70 - Control de la Gestión Pública	23.489				23.489
80 - Información y Estadística Básica	4.959				4.959
<b>2 - SERVICIOS DE SEGURIDAD</b>	743.400	4.288			747.688
10 - Seguridad Interior	649.670				649.670
20 - Sistema Penal	93.730	4.288			98.018
<b>3 - SERVICIOS SOCIALES</b>	4.192.340	293.870	1.721.247	6.745	6.214.202
10 - Salud	752.254			6.745	758.999
20 - Promoción y Asistencia Social	506.990	9			506.999
30 - Seguridad Social	89.771		1.721.247		1.811.018
41 - Educación Elemental	1.542.152				1.542.152
42 - Educación Media y Técnica	900.705				900.705
43 - Educación Superior y Universitaria	140.101				140.101
44 - Cultura	20.201				20.201
45 - Deporte y Recreación	9.207				9.207
46 - Administración de la Educación	82.812				82.812
50 - Ciencia y Técnica	2.625				2.625
60 - Trabajo	11.803				11.803
70 - Vivienda y Urbanismo		285.832			285.832
80 - Agua Potable y Alcantarillada	132.601	8.029			140.630
90 - Otros Servicios Urbanos	1.118				1.118
<b>4 - SERVICIOS ECONOMICOS</b>	261.025	403.211		1.139.764	1.804.000
10 - Energía, Combustible y Minería	12.633			1.130.289	1.142.922
20 - Comunicaciones					
30 - Transporte	81.506	403.211		9.475	494.192
40 - Ecología y Medio Ambiente	10.801				10.801
50 - Agricultura	49.338				49.338
60 - Industria	13.626				13.626
70 - Comercio, Turismo y Otros Servicios	24.703				24.703
80 - Seguro y Finanzas	68.418				68.418
<b>5 - DEUDA PUBLICA</b>	83.207	10.992		13.462	107.661
<b>9 - NO CLASIFICADO</b>	1.106.859	53.868		3.170	1.163.898
<b>TOTAL GENERAL</b>	<b>8.062.438</b>	<b>965.879</b>	<b>1.721.397</b>	<b>1.189.829</b>	<b>11.939.543</b>

DIRECCION GENERAL DE PROGRAMACION Y ESTADISTICA HACENDAL

PROVINCIA DE SANTA FE

Total de Gastos según la clasificación por Finalidad/Función del SECTOR PUBLICO PROVINCIAL

Año: 2007

En miles de pesos corrientes

CONCEPTOS	ADMINISTRACION CENTRAL			DPV	DPVyU	IAPIP	API	CATASTRO	Caja de Asist. Social	Aero-puerto	Ente Zona Franca	EnReSS	SIGEPRO	TOTAL	INSTITUTOS DE SEGURIDAD SOCIAL			TOTAL ADMINISTR. PROVINCIAL	EMPRESAS					TOTAL SECTOR PUBLICO
	Adm. Central	Ctas. Espec.	TOTAL												C.JyP	IAPOS	TOTAL		ASSA	EPE	TUNEL	LAB.PROD. FARM.MED.	TOTAL	
<b>1 - ADMINISTRACION GUBERNAMENTAL</b>	1.664.493	11.113	1.675.606	3.756			98.034	20.135	77.085					640	199.650			1.875.255		26.688			26.688	1.901.944
10 - Legislativa	97.569		97.569															97.569						97.569
20 - Judicial	300.401	3.014	303.415															303.415						303.415
30 - Dirección Superior Ejecutiva	364.933	8.099	373.033	3.756					70.142					640	74.539			447.571						447.571
50 - Relaciones Interiores	847.647		847.647						6.943									854.590		26.688			26.688	881.278
60 - Administración Fiscal	25.495		25.495				98.034	20.135							118.168			143.663						143.663
70 - Control de la Gestión Pública	23.489		23.489															23.489						23.489
80 - Información y Estadística Básica	4.959		4.959															4.959						4.959
<b>2 - SERVICIOS DE SEGURIDAD</b>	701.672	41.728	743.400			4.288									4.288			747.688						747.688
10 - Seguridad Interior	607.942	41.728	649.670															649.670						649.670
20 - Sistema Penal	93.730		93.730			4.288									4.288			98.018						98.018
<b>3 - SERVICIOS SOCIALES</b>	4.122.104	70.237	4.192.340		285.832			9				8.029		293.870	1.296.483	424.764	1.721.247	6.207.458	218.968			6.745	6.745	6.214.202
10 - Salud	718.393	33.861	752.254															752.254				6.745	6.745	758.999
20 - Promoción y Asistencia Social	483.951	23.040	506.990					9							9			506.999						506.999
30 - Seguridad Social	89.771		89.771													1.296.483	424.764	1.811.018						1.811.018
41 - Educación Elemental	1.542.152		1.542.152															1.542.152						1.542.152
42 - Educación Media y Técnica	900.705		900.705															900.705						900.705
43 - Educación Superior y Universitaria	140.101		140.101															140.101						140.101
44 - Cultura	20.201		20.201															20.201						20.201
45 - Deporte y Recreación	8.665	542	9.207															9.207						9.207
46 - Administración de la Educación	70.823	11.990	82.812															82.812						82.812
50 - Ciencia y Técnica	2.625		2.625															2.625						2.625
60 - Trabajo	10.999	804	11.803															11.803						11.803
70 - Vivienda y Urbanismo					285.832									285.832				285.832						285.832
80 - Agua Potable y Alcantarillada	132.601		132.601									8.029		8.029				140.630	218.968					140.630
90 - Otros Servicios Urbanos	1.118		1.118															1.118						1.118
<b>4 - SERVICIOS ECONOMICOS</b>	245.678	15.347	261.025	398.886						3.926	399			403.211				664.236	1.130.289	9.475		1.139.764	1.804.000	
10 - Energía, Combustible y Minería	12.633		12.633															12.633	1.130.289			1.130.289	1.142.922	
20 - Comunicaciones				398.886																	9.475	9.475	494.192	
30 - Transporte	81.506		81.506							3.926	399			403.211				484.717		9.475		9.475	494.192	
40 - Ecología y Medio Ambiente	10.801		10.801															10.801						10.801
50 - Agricultura	49.052	287	49.338															49.338						49.338
60 - Industria	13.626		13.626															13.626						13.626
70 - Comercio, Turismo y Otros Servicios	24.703		24.703															24.703						24.703
80 - Seguro y Finanzas	53.358	15.060	68.418															68.418						68.418
<b>5 - DEUDA PUBLICA</b>	61.869	21.338	83.207	8.492	2.249		177	2	72					10.992				94.199	33	13.462		13.462	107.661	
<b>9 - NO CLASIFICADO</b>	1.013.927	92.933	1.106.859	8.548	7.313			38	37.969					53.868	12	138		1.160.728		3.170		3.170	1.163.898	
<b>TOTAL GENERAL</b>	<b>7.809.743</b>	<b>252.696</b>	<b>8.062.438</b>	<b>419.682</b>	<b>295.394</b>	<b>4.288</b>	<b>98.211</b>	<b>20.183</b>	<b>115.126</b>	<b>3.926</b>	<b>399</b>	<b>8.029</b>	<b>640</b>	<b>965.879</b>	<b>1.296.495</b>	<b>424.902</b>	<b>1.721.397</b>	<b>10.749.714</b>	<b>219.001</b>	<b>1.173.610</b>	<b>9.475</b>	<b>6.745</b>	<b>1.189.829</b>	<b>11.939.543</b>

PROVINCIA DE SANTA FE

Total de Gastos según la clasificación por Finalidad/Función de las CUENTAS ESPECIALES

En miles de pesos corrientes - Año 2007

CONCEPTOS	Poder Judicial	Servicio Policia Adicional	Sistema de Alarma	Verific. Automot.	Registro Nac. de las Personas	Control Fitosanitario	Fondo Municipal de Invers.	Fondo de Desarr. Municipal	Fondo Des. Munic. PRODISM	Préstamo BID PRODISM	Prog.San. Fciere. y Des.Econ.	Proyecto Protección Inundac.	Devoluciones Préstamo PROMEBA	Programa Mejoram. Barrios	Reconv. Puerto Santa Fe	Fdo.Prov. Ayuda Esc. y Asis. Cul.	Ley Federal de Educ.	C.U.D.A.I.O.	Fondo Asis. p/la Salud Pública	Fact.Hosp. Pub. P/Pres. Médicas	Tasas y Aranceles Bromatol.	Fondo Equipam. Hospital.	Serv. Prov. de Agua Pot. Rural	Fdo.Equip. Obras Hidricas	Multas SETYSS	Fondo Prov. del Deporte	TOTAL	
<b>1 - ADMINISTRACION GUBERNAMENTAL</b>	3.014				898		1	1	1		4.703	144	18		1.065										602	666		11.113
10 - Legislativa																												
20 - Judicial	3.014																											3.014
30 - Dirección Superior Ejecutiva					898		1	1	1		4.703	144	18		1.065											602	666	8.099
50 - Relaciones Interiores																												
60 - Administración Fiscal																												
70 - Control de la Gestión Públicas																												
80 - Información y Estadística Básica																												
<b>2 - SERVICIOS DE SEGURIDAD</b>		39.596	658	1.475																								41.728
10 - Seguridad Interior		39.596	658	1.475																								41.728
20 - Sistema Penal																												
<b>3 - SERVICIOS SOCIALES</b>																												
10 - Salud																27.424	7.259	388	18.911	13.298	1.494	117			804	542	70.237	
20 - Promoción y Asistencia Social																		388	18.911	12.952	1.494	117					33.861	
30 - Seguridad Social																22.694				346							23.040	
41 - Educación Elemental																												
42 - Educación Media y Técnica																												
43 - Educación Superior y Universitaria																												
44 - Cultura																												
45 - Deporte y Recreación																												542
46 - Administración de la Educación																4.730	7.259										11.990	
50 - Ciencia y Técnica																												
60 - Trabajo																									804		804	
70 - Vivienda y Urbanismo																												
80 - Agua Potable y Alcantarillada																												
90 - Otros Servicios Urbanos																												
<b>4 - SERVICIOS ECONOMICOS</b>						190	5.381	1.437		264		96		7.977														15.347
10 - Energía, Combustible y Minería																												
20 - Comunicaciones																												
30 - Transporte																												
40 - Ecología y Medio Ambiente																												
50 - Agricultura						190						96																287
60 - Industria																												
70 - Comercio, Turismo y Otros Servicios																												
80 - Seguro y Finanzas							5.381	1.437		264				7.977														15.060
<b>5 - DEUDA PUBLICA</b>								996	2.134		10.333	4.905	434		62										2.473		21.338	
<b>9 - NO CLASIFICADO</b>									5.391	9.542		50.264	24.422	317		275										2.722	92.933	
<b>TOTAL GENERAL</b>	<b>3.014</b>	<b>39.596</b>	<b>658</b>	<b>1.475</b>	<b>898</b>	<b>190</b>	<b>5.382</b>	<b>7.825</b>	<b>11.677</b>	<b>264</b>	<b>65.300</b>	<b>29.567</b>	<b>769</b>	<b>7.977</b>	<b>1.402</b>	<b>27.424</b>	<b>7.259</b>	<b>388</b>	<b>18.911</b>	<b>13.298</b>	<b>1.494</b>	<b>117</b>	<b>5.195</b>	<b>602</b>	<b>1.470</b>	<b>542</b>	<b>252.696</b>	

# ***SECTOR PUBLICO PROVINCIAL***

**\* Esquema Ahorro – Inversión Financiamiento**

**\* Erogaciones por Finalidad - Función**

Año: 2008

**PROVINCIA DE SANTA FE**

Esquema Ahorro-Inversión y Financiamiento del SECTOR PUBLICO PROVINCIAL

En miles de pesos corrientes

Año: 2008

CONCEPTOS	Administr.	Organismos	Institutos	Empresas	Total Sector Público
	Central	Descentraliz.	de Seguridad Social		
RECURSOS CORRIENTES	9.749.600	1.244.998	2.451.929	1.652.492	15.099.019
INGRESOS TRIBUTARIOS	9.082.515	94.824	93.027	8.301	9.278.667
Sobre los Ingresos	2.278.656				2.278.656
Ganancias	2.278.656				2.278.656
Otros					
Sobre el Patrimonio	452.229		26.258		478.487
Activos	113				113
Inmobiliario	266.727				266.727
Patente Unica s/Vehículos	24.994				24.994
Bienes Personales	160.396		26.258		186.654
Otros					
Sobre la Prod.,Consumo y Transac.	5.680.534	94.824	66.770	8.301	5.850.429
Valor Agregado	2.724.827		66.770		2.791.596
Internos Unificados	236.059				236.059
Combustibles Líquidos	21.908	94.824		8.301	125.033
Consumo Energía Eléctrica					
Sellos y Tasas Retrib. de Serv.	433.801				433.801
Ingresos Brutos	2.263.900				2.263.900
Otros	41				41
Otros Tributos de Origen Nacional	479.832				479.832
Otros Tributos de Origen Provincial	20.740				20.740
Régimen de Garantía y Fondos Nac.	170.524				170.524
CONTRIBUCION A LA SEGURIDAD SOCIAL	1.004		2.331.640		2.332.644
INGRESOS NO TRIBUTARIOS	95.896	919.754	1.569	4.693	1.021.912
Tasas y Tarifas	8.028	6.719			14.747
Derechos	3.165	3.406		34	6.605
Otros	84.703	909.629	1.569	4.659	1.000.560
OTROS INGRESOS CORRIENTES	570.186	230.419	25.692	1.639.498	2.465.796
Vta de Bs y Ss/Ingresos de Operac.	73.756	4.187	25.458	1.547.066	1.650.468
Rentas de la Propiedad	181.731	173	234	9.748	191.886
Transferencias Corrientes	314.698	226.059		82.685	623.442
GASTOS CORRIENTES	8.678.301	1.255.084	2.379.866	1.569.284	13.882.536
REMUNERACIONES	5.422.266	159.536	41.650	456.143	6.079.595
OTROS GASTOS DE CONSUMO	655.543	343.229	514.225	890.907	2.403.905
Bienes de Consumo	241.797	18.931	797	71.989	333.514
Servicios No Personales	457.990	365.594	513.428	1.003.870	2.340.882
Otros	-44.244	-41.295		-184.952	-270.491
RENTAS DE LA PROPIEDAD	47.191	3.893		12.275	63.359
PRESTACIONES DE LA SEG. SOCIAL	122.123		1.823.788		1.945.911
OTROS GASTOS CORRIENTES	18	728.371		186.559	914.948
TRANSFERENCIAS CORRIENTES	2.431.160	20.054	203	23.400	2.474.818
Al Sector Privado	1.192.340	8.172	203	58	1.200.773
A Instit.Provinciales y Municipales	1.128.955	161			1.129.117
Coparticipación a MMCC	1.030.041				1.030.041
Otras	98.914	11.882		23.343	134.139
Otras Transferencias	109.865				109.865
RESULTADO ECONOMICO	1.071.299	-10.086	72.063	83.208	1.216.484
RECURSOS DE CAPITAL	45.940	84.298		177.536	307.775
PROPIOS	187			9	197
TRANSFERENCIAS DE CAPITAL	28.542	53.539		177.527	259.608
RECUPERACION DE PRESTAMOS	17.211	30.759			47.970
GASTOS DE CAPITAL	621.792	656.584	630	215.334	1.494.340
INVERSION REAL DIRECTA	280.228	622.387	630	215.330	1.118.575
Bienes Preexistentes	9.985	16.909		1.160	28.054
Construcciones	134.429	507.447	3	149.808	791.687
Maquinarias y Equipos	80.220	6.267	624	64.362	151.472
Otros	55.594	91.764	3		147.362
TRANSFERENCIAS DE CAPITAL	288.344	3.770		5	292.119
INVERSION FINANCIERA	53.220	30.426			83.646
TOTAL DE RECURSOS	9.795.540	1.329.296	2.451.929	1.830.028	15.406.794
TOTAL DE GASTOS	9.300.093	1.911.667	2.380.496	1.784.619	15.376.875
RESULT. FINANC. ANTES DE CONTRIBUC.	495.447	-582.371	71.433	45.410	29.919
CONTRIBUCIONES FIGURATIVAS	132.982	675.610	143.601		952.193
GASTOS FIGURATIVOS	819.211	67.044	65.939		952.193
RESULTADO FINANCIERO	-190.781	26.194	149.095	45.410	29.918
FUENTES FINANCIERAS	1.722.668	274.022	237.290	162.595	2.396.575
DISMINUCION DE LA INVERSION FCIERA.	646.929	43.261	47.878	11.661	749.730
ENDEUD. PUBLICO E INCREM.PASIVO	1.075.739	230.760	189.412	150.934	1.646.845
INCREMENTO DEL PATRIMONIO					
APLICACIONES FINANCIERAS	1.524.555	307.548	386.385	208.005	2.426.493
INVERSION FINANCIERA	1.189.061	292.483	386.385	185.544	2.053.473
AMORT.DEUDA Y DISMIN. PASIVOS	335.494	15.065		22.461	373.020
CONTR.FIG. P/APLICAC. FINANCIERAS	24	7.356			7.380
GASTOS FIG. P/ APLICAC. FINANCIERAS	7.356	24			7.380
FINANCIAMIENTO NETO	190.781	-26.194	-149.095	-45.410	-29.918

FUENTE: Cuenta General del Ejercicio





**PROVINCIA DE SANTA FE**  
Esquema Ahorro-Inversión y Financiamiento de las CUENTAS ESPECIALES  
En miles de pesos corrientes - Año 2008

CONCEPTOS	Promse Ley 12.591	C.U.D.A.I.O.	Fondo Asis. p/la Salud Pública	Fact.Hosp. Púb. P/Pres. Médicas	Tasas y Aranceles Bromatol.	Fondo Equip. Hospitalario	Serv. Prov. de Agua Pot. Rural	Fondo Equipo Obras Hídricas	Multas SETySS	Fondo Prov. del Deporte	Fondo de Asistencia Cultural	TOTAL
RECURSOS CORRIENTES	2.586	1.289	1	14.923	1.875		686		1.829		110	141.668
INGRESOS TRIBUTARIOS	15											15
Sobre los Ingresos	15											15
Ganancias												
Otros	15											15
Sobre el Patrimonio												
Activos												
Inmobiliario												
Patente Unica s/Vehiculos												
Bienes Personales												
Otros												
Sobre la Prod., Consumo y Transac.												
Valor Agregado												
Internos Unificados												
Combustibles Líquidos												
Consumo Energía Eléctrica												
Sellos y Tasas Retrib. de Serv.												
Ingresos Brutos												
Otros												
Otros Tributos de Origen Nacional												
Otros Tributos de Origen Provincial												
Régimen de Garantía y Fondos Nac.												
CONTRIBUCION A LA SEGURIDAD SOCIAL		1.004										1.004
INGRESOS NO TRIBUTARIOS			1	2.061	1.875				1.829		40	12.153
Tasas y Tarifas					1.860							7.569
Derechos												
Otros			1	2.061	15				1.829		40	4.584
OTROS INGRESOS CORRIENTES	2.572	285		12.862			686				70	128.497
Vta de Bs y Ss/Ingresos de Operac.		285		12.862								72.639
Rentas de la Propiedad							686					6.905
Transferencias Corrientes	2.572										70	48.753
GASTOS CORRIENTES	2.572	946	28.964	13.544	962				986	1.571	4.694	182.208
REMUNERACIONES				3.196								5.243
OTROS GASTOS DE CONSUMO	2.572	946	17.841	10.006	962				986	170	2.018	110.196
Bienes de Consumo	674	267	13.114	4.277	141				331	38	16	32.445
Servicios No Personales	1.898	678	4.728	5.728	821				655	132	2.002	77.750
Otros												
RENTAS DE LA PROPIEDAD												7.117
PRESTACIONES DE LA SEG. SOCIAL												
OTROS GASTOS CORRIENTES												
TRANSFERENCIAS CORRIENTES			11.123	343						1.401	2.676	59.652
Al Sector Privado				343						1.401	2.676	48.530
A Instit.Provinciales y Municipales			11.123									11.123
Coparticipación a MMCC												
Otras			11.123									11.123
Otras Transferencias												
RESULTADO ECONOMICO	15	343	-28.963	1.379	913		686		843	-1.571	-4.584	-40.540
RECURSOS DE CAPITAL	982						848					44.470
PROPIOS												
TRANSFERENCIAS DE CAPITAL	982											28.073
RECUPERACION DE PRESTAMOS							848					16.397
GASTOS DE CAPITAL	898	50	1.325	321	266			1.968	132		827	36.970
INVERSION REAL DIRECTA	898	50	986	321	266			1.968	132		59	29.784
Bienes Preexistentes												
Construcciones	408				18							10.287
Maquinarias y Equipos	490	45	986	321	248		1.968		132		59	19.167
Otros		5										330
TRANSFERENCIAS DE CAPITAL			340								768	6.647
INVERSION FINANCIERA												540
TOTAL DE RECURSOS	3.569	1.289	1	14.923	1.875		1.534		1.829		110	186.138
TOTAL DE GASTOS	3.470	996	30.289	13.865	1.228			1.968	1.119	1.571	5.520	219.178
RESULT. FINANC. ANTES DE CONTRIBUC.	99	293	-30.288	1.058	647		1.534	-1.968	710	-1.571	-5.411	-33.040
CONTRIBUCIONES FIGURATIVAS		480	27.271							1.684	5.454	56.718
GASTOS FIGURATIVOS												
RESULTADO FINANCIERO	99	774	-3.017	1.058	647		1.534	-1.968	710	114	44	23.679
FUENTES FINANCIERAS		611	3.107	1.648	1.103	21	180	7.222	162	610	922	122.258
DISMINUCION DE LA INVERSION FCIERA.		611	3.107	1.648	1.103	21	180	7.222	162	610	922	51.176
ENDEUD. PUBLICO E INCREM.PASIVO												71.082
INCREMENTO DEL PATRIMONIO												
APLICACIONES FINANCIERAS							5.058					193.005
INVERSION FINANCIERA												104.442
AMORT.DEUDA Y DISM. DE PASIVOS							5.058					88.564
CONTR.FIG. P/APLICAC. FINANCIERAS												24
GASTOS FIG. P/ APLICAC. FINANCIERAS												
FINANCIAMIENTO NETO		611	3.107	1.648	1.103	21	-4.877	7.222	162	610	922	-70.723

FUENTE: Cuenta General del Ejercicio



**PROVINCIA DE SANTA FE**

Total de Gastos según la clasificación por Finalidad/Función del SECTOR PUBLICO PROVINCIAL

En miles de pesos corrientes

Año: 2008

CONCEPTOS	Administr.	Organis.	Institutos	Empresas	Total Sector Público
	Central	Descentr.	de Segur. Social		
<b>1 - ADMINISTRACION GUBERNAMENTAL</b>	2.274.951	1.215.584		23.343	3.513.877
10 - Legislativa	158.404				158.404
20 - Judicial	389.918				389.918
30 - Dirección Superior Ejecutiva	511.610	1.043.268			1.554.878
50 - Relaciones Interiores	1.145.293	11.733		23.343	1.180.368
60 - Administración Fiscal	25.804	160.584			186.388
70 - Control de la Gestión Pública	33.181				33.181
80 - Información y Estadística Básica	10.741				10.741
<b>2 - SERVICIOS DE SEGURIDAD</b>	1.030.486	5.904			1.036.390
10 - Seguridad Interior	917.700				917.700
20 - Sistema Penal	112.785	5.904			118.689
<b>3 - SERVICIOS SOCIALES</b>	5.609.746	154.346	2.380.470	282.241	8.426.803
10 - Salud	1.040.759			15.135	1.055.894
20 - Promoción y Asistencia Social	507.705				507.705
30 - Seguridad Social	129.887		2.380.470		2.510.357
41 - Educación Elemental	2.145.416				2.145.416
42 - Educación Media y Técnica	1.208.320				1.208.320
43 - Educación Superior y Universitaria	206.916				206.916
44 - Cultura	46.301				46.301
45 - Deporte y Recreación	9.763				9.763
46 - Administración de la Educación	146.518				146.518
50 - Ciencia y Técnica	2.794				2.794
60 - Trabajo	16.119				16.119
70 - Vivienda y Urbanismo	1.513	144.688			146.201
80 - Agua Potable y Alcantarillada	144.043	9.657		267.106	420.806
90 - Otros Servicios Urbanos	3.693				3.693
<b>4 - SERVICIOS ECONOMICOS</b>	319.968	530.507		1.466.152	2.316.627
10 - Energía, Combustible y Minería				1.452.143	1.452.143
20 - Comunicaciones					
30 - Transporte	123.997	530.507		8.485	662.989
40 - Ecología y Medio Ambiente	7.311				7.311
50 - Agricultura	44.187				44.187
60 - Industria	8.126				8.126
70 - Comercio, Turismo y Otros Servicios	14.684				14.684
80 - Seguro y Finanzas	121.664			5.524	127.187
<b>5 - DEUDA PUBLICA</b>	64.942	5.328	26	12.883	83.180
<b>9 - NO CLASIFICADO</b>	1.260.277	82.132		22.461	1.364.871
<b>TOTAL GENERAL</b>	<b>10.560.370</b>	<b>1.993.801</b>	<b>2.446.603</b>	<b>1.807.080</b>	<b>16.807.854</b>

DIRECCION GENERAL DE PROGRAMACION Y ESTADISTICA HACENDAL

PROVINCIA DE SANTA FE

Total de Gastos según la clasificación por Finalidad/Función del SECTOR PUBLICO PROVINCIAL

Año: 2008

En miles de pesos corrientes

CONCEPTOS	ADMINISTRACION CENTRAL			DPV	DPVyU	IAPIP	API	CATASTRO	Caja de Asist. Social	Aero-puerto	Ente Zona Franca	EnReSS	SIGEPRO	TOTAL	INSTITUTOS DE SEGURIDAD SOCIAL			TOTAL ADMINISTR. PROVINCIAL	EMPRESAS					TOTAL SECTOR PUBLICO	
	Adm. Central	Ctas. Espec.	TOTAL												CJyP	IAPOS	TOTAL		ASSA	EPE	TUNEL	LAB.PROD. FARM.MED.	Bco. SAPEM (en liq.)		TOTAL
<b>1 - ADMINISTRACION GUBERNAMENTAL</b>	2.210.589	64.362	2.274.951	3.903			133.349	27.234	1.049.075				2.022	1.215.584				3.490.535			23.343			23.343	3.513.877
10 - Legislativa	158.404		158.404															158.404							158.404
20 - Judicial	384.960	4.958	389.918															389.918							389.918
30 - Dirección Superior Ejecutiva	452.206	59.404	511.610	3.903					1.037.342				2.022	1.043.268				1.554.878							1.554.878
50 - Relaciones Interiores	1.145.293		1.145.293						11.733									1.157.025		23.343				23.343	1.180.368
60 - Administración Fiscal	25.804		25.804				133.349	27.234										186.388							186.388
70 - Control de la Gestión Pública	33.181		33.181															33.181							33.181
80 - Información y Estadística Básica	10.741		10.741															10.741							10.741
<b>2 - SERVICIOS DE SEGURIDAD</b>	972.472	58.014	1.030.486			5.904								5.904				1.036.390							1.036.390
10 - Seguridad Interior	859.686	58.014	917.700															917.700							917.700
20 - Sistema Penal	112.785		112.785			5.904								5.904				118.689							118.689
<b>3 - SERVICIOS SOCIALES</b>	5.473.444	136.302	5.609.746		144.688							9.657		154.346	1.843.296	537.174	2.380.470	8.144.562	267.106			15.135		282.241	8.426.803
10 - Salud	994.724	46.035	1.040.759															1.040.759				15.135		15.135	1.055.894
20 - Promoción y Asistencia Social	461.262	46.443	507.705															507.705							507.705
30 - Seguridad Social	129.887		129.887												1.843.296	537.174	2.380.470	2.510.357							2.510.357
41 - Educación Elemental	2.145.416		2.145.416															2.145.416							2.145.416
42 - Educación Media y Técnica	1.206.273	2.047	1.208.320															1.208.320							1.208.320
43 - Educación Superior y Universitaria	206.916		206.916															206.916							206.916
44 - Cultura	40.781	5.520	46.301															46.301							46.301
45 - Deporte y Recreación	8.192	1.571	9.763															9.763							9.763
46 - Administración de la Educación	112.392	34.127	146.518															146.518							146.518
50 - Ciencia y Técnica	2.794		2.794															2.794							2.794
60 - Trabajo	15.559	560	16.119															16.119							16.119
70 - Vivienda y Urbanismo	1.513		1.513		144.688												144.688	146.201							146.201
80 - Agua Potable y Alcantarillada	144.043		144.043									9.657		9.657				153.700	267.106				267.106		420.806
90 - Otros Servicios Urbanos	3.693		3.693															3.693							3.693
<b>4 - SERVICIOS ECONOMICOS</b>	312.811	7.157	319.968	525.539						4.491	477			530.507				850.475		1.452.143	8.485	5.524	1.466.152	2.316.627	
10 - Energía, Combustible y Minería																				1.452.143				1.452.143	1.452.143
20 - Comunicaciones																									
30 - Transporte	123.965	32	123.997	525.539						4.491	477			530.507				654.504			8.485		8.485	662.989	
40 - Ecología y Medio Ambiente	7.311		7.311															7.311							7.311
50 - Agricultura	44.187		44.187															44.187							44.187
60 - Industria	7.886	239	8.126															8.126							8.126
70 - Comercio, Turismo y Otros Servicios	14.684		14.684															14.684							14.684
80 - Seguro y Finanzas	114.779	6.885	121.664															121.664				5.524	5.524		127.187
<b>5 - DEUDA PUBLICA</b>	48.498	16.444	64.942	3.194	1.785		243	35	72					5.328	26		26	70.296		12.883				12.883	83.180
<b>9 - NO CLASIFICADO</b>	1.122.305	137.972	1.260.277	7.861	7.203			35	67.033					82.132	65.939	168		1.342.410		22.461				22.461	1.364.871
<b>TOTAL GENERAL</b>	<b>10.140.117</b>	<b>420.252</b>	<b>10.560.370</b>	<b>540.497</b>	<b>153.676</b>	<b>5.904</b>	<b>133.592</b>	<b>27.304</b>	<b>1.116.179</b>	<b>4.491</b>	<b>477</b>	<b>9.657</b>	<b>2.022</b>	<b>1.993.801</b>	<b>1.909.261</b>	<b>537.342</b>	<b>2.446.603</b>	<b>15.000.774</b>	<b>267.106</b>	<b>1.510.831</b>	<b>8.485</b>	<b>15.135</b>	<b>5.524</b>	<b>1.807.080</b>	<b>16.807.854</b>

DIRECCION GENERAL DE PROGRAMACION Y ESTADISTICA HACENDAL

PROVINCIA DE SANTA FE

Total de Gastos según la clasificación por Finalidad/Función de las CUENTAS ESPECIALES

En miles de pesos corrientes - Año 2008

CONCEPTOS	Poder Judicial	Servicio Policia Adicional	Sistema de Alarma	Verific. Automot.	Registro Nac. de las Personas	Control Filosanitario	Fondo Municipal de Invers.	Fondo de Desarr. Municipal	Fondo Des. Munic. PRODISM	Prog.San. Fclero. y Des.Econ.	Proyecto Protección Inundac.	Devoluciones Préstamo PROMEBA	Programa Mejoram. Barrios	Reconv. Puerto Santa Fe	Inf. Vial S.Fe Ley 12653	Fdo.Prov. Ayuda Esc. y Asis. Cul.	Ley Federal de Educ.	Promse Ley 12591	C.U.D.A.I.O.	Fondo Asis. p/la Salud Pública	Fact.Hosp. Pùb. P/Pres. Médicas	Tasas y Aranceles Bromatot.	Serv. Prov. de Agua Pot. Rural	Fdo.Equip. Obras Hidricas	Multas SETYSS	Fondo Prov. del Deporte	Fondo Asistencia Cultural	TOTAL	
<b>1 - ADMINISTRACION GUBERNAMENTAL</b>	4.958				1.461		1	1	1	1.859	1	12		546	52.996									1.968	558				64.362
10 - Legislativa																													
20 - Judicial	4.958																												4.958
30 - Dirección Superior Ejecutiva					1.461		1	1	1	1.859	1	12		546	52.996									1.968	558				59.404
50 - Relaciones Interiores																													
60 - Administración Fiscal																													
70 - Control de la Gestión Pública																													
80 - Información y Estadística Básica																													
<b>2 - SERVICIOS DE SEGURIDAD</b>		55.750	759	1.505																									58.014
10 - Seguridad Interior		55.750	759	1.505																									58.014
20 - Sistema Penal																													
<b>3 - SERVICIOS SOCIALES</b>																48.425	30.379	3.470	996	30.289	13.865	1.228		560	1.571	5.520		136.302	
10 - Salud																			996	30.289	13.523	1.228					46.036		
20 - Promoción y Asistencia Social																46.100					343						46.443		
30 - Seguridad Social																													
41 - Educación Elemental																	2.047										2.047		
42 - Educación Media y Técnica																													
43 - Educación Superior y Universitaria																													
44 - Cultura																										1.571	5.520	5.520	
45 - Deporte y Recreación																													1.571
46 - Administración de la Educación																2.324	28.332	3.470											34.127
50 - Ciencia y Técnica																													
60 - Trabajo																								560				560	
70 - Vivienda y Urbanismo																													
80 - Agua Potable y Alcantarillada																													
90 - Otros Servicios Urbanos																													
<b>4 - SERVICIOS ECONOMICOS</b>						239	1.835						5.051		32													7.157	
10 - Energía, Combustible y Minería																													
20 - Comunicaciones																													
30 - Transporte																													32
40 - Ecología y Medio Ambiente																													
50 - Agricultura																													
60 - Industria						239																						239	
70 - Comercio, Turismo y Otros Servicios																													
80 - Seguro y Finanzas							1.835						5.051															6.885	
<b>5 - DEUDA PUBLICA</b>								578	1.603	6.875	3.817	501		92	526									2.452			16.444		
<b>9 - NO CLASIFICADO</b>								5.653	10.008	44.049	22.597	622		577	51.861									2.605			137.972		
<b>TOTAL GENERAL</b>	<b>4.958</b>	<b>55.750</b>	<b>759</b>	<b>1.505</b>	<b>1.461</b>	<b>239</b>	<b>1.835</b>	<b>6.232</b>	<b>11.612</b>	<b>52.783</b>	<b>26.414</b>	<b>1.135</b>	<b>5.051</b>	<b>1.215</b>	<b>105.415</b>	<b>48.425</b>	<b>30.379</b>	<b>3.470</b>	<b>996</b>	<b>30.289</b>	<b>13.865</b>	<b>1.228</b>	<b>5.058</b>	<b>1.968</b>	<b>1.119</b>	<b>1.571</b>	<b>5.520</b>	<b>420.252</b>	

# ***SECTOR PUBLICO PROVINCIAL***

**\* Esquema Ahorro – Inversión Financiamiento**

**\* Erogaciones por Finalidad - Función**

Año: 2009

**PROVINCIA DE SANTA FE**

Esquema Ahorro-Inversión y Financiamiento del SECTOR PUBLICO PROVINCIAL

En miles de pesos corrientes

Año: 2009

CONCEPTOS	Administr.	Organismos	Institutos	Empresas	Total Sector Público
	Central	Descentraliz.	de Seguridad Social		
RECURSOS CORRIENTES	10.848.389	1.518.446	3.106.143	2.103.961	17.576.939
INGRESOS TRIBUTARIOS	9.930.571	138.160	104.123	18.470	10.191.323
Sobre los Ingresos	2.363.300				2.363.300
Ganancias	2.363.300				2.363.300
Otros					
Sobre el Patrimonio	480.307		31.425		511.732
Activos	103				103
Inmobiliario	259.516				259.516
Patente Unica s/Vehiculos	28.750				28.750
Bienes Personales	191.939		31.425		223.364
Otros					
Sobre la Prod.,Consumo y Transac.	6.383.861	138.160	72.698	18.470	6.613.188
Valor Agregado	2.987.006		72.698		3.059.704
Internos Unificados	284.600				284.600
Combustibles Líquidos	28.031	138.160		2.488	168.679
Consumo Energía Eléctrica				15.982	15.982
Sellos y Tasas Retrib. de Serv.	438.597				438.597
Ingresos Brutos	2.645.620				2.645.620
Otros	7				7
Otros Tributos de Origen Nacional	516.882				516.882
Otros Tributos de Origen Provincial	14.733				14.733
Régimen de Garantía y Fondos Nac.	171.489				171.489
CONTRIBUCION A LA SEGURIDAD SOCIAL	1.205		2.970.923		2.972.128
INGRESOS NO TRIBUTARIOS	103.192	1.121.436	2.455	59.060	1.286.144
Tasas y Tarifas	9.657	8.185			17.842
Derechos	7.526	2.256		117	9.899
Otros	86.009	1.110.995	2.455	58.943	1.258.402
OTROS INGRESOS CORRIENTES	813.421	258.850	28.642	2.026.432	3.127.344
Vta de Bs y Ss/Ingresos de Operac.	78.452	4.442	28.368	1.853.907	1.965.169
Rentas de la Propiedad	113.129	193	273	8.859	122.454
Transferencias Corrientes	621.840	254.215		163.666	1.039.721
GASTOS CORRIENTES	10.797.221	1.494.183	3.181.763	1.890.026	17.363.192
REMUNERACIONES	6.718.133	184.319	55.331	583.071	7.540.854
OTROS GASTOS DE CONSUMO	906.748	413.466	714.011	1.147.311	3.181.537
Bienes de Consumo	321.733	16.672	1.085	80.808	420.299
Servicios No Personales	624.996	440.978	712.926	1.072.977	2.851.878
Otros	-39.982	-44.184		-6.474	-90.639
RENTAS DE LA PROPIEDAD	33.770	3.217		10.745	47.733
PRESTACIONES DE LA SEG. SOCIAL	153.762		2.412.239		2.566.001
OTROS GASTOS CORRIENTES	1	869.527		7.824	877.353
TRANSFERENCIAS CORRIENTES	2.984.806	23.653	183	141.073	3.149.715
Al Sector Privado	1.565.730	9.973	183	167	1.576.053
A Instit.Provinciales y Municipales	1.239.605				1.239.605
Coparticipación a MMCC	1.101.878				1.101.878
Otras	137.727	13.680		140.906	292.313
Otras Transferencias	179.470				179.470
RESULTADO ECONOMICO	51.169	24.263	-75.620	213.936	213.747
RECURSOS DE CAPITAL	326.177	88.859		78.192	493.228
PROPIOS	207				207
TRANSFERENCIAS DE CAPITAL	309.807	29.449		78.192	417.448
RECUPERACION DE PRESTAMOS	16.163	59.410			75.573
GASTOS DE CAPITAL	784.356	435.417	628	255.137	1.475.538
INVERSION REAL DIRECTA	309.324	393.953	628	255.075	958.980
Bienes Preexistentes	4.389	7.467		2.608	14.464
Construcciones	196.741	286.547		173.997	657.286
Maquinarias y Equipos	58.172	3.474	602	78.470	140.717
Otros	50.021	96.465	26		146.512
TRANSFERENCIAS DE CAPITAL	283.113	5.982		62	289.156
INVERSION FINANCIERA	191.919	35.482			227.402
TOTAL DE RECURSOS	11.174.566	1.607.305	3.106.143	2.182.153	18.070.167
TOTAL DE GASTOS	11.581.576	1.929.600	3.182.391	2.145.163	18.838.730
RESULT. FINANC. ANTES DE CONTRIBUC.	-407.010	-322.295	-76.248	36.991	-768.562
CONTRIBUCIONES FIGURATIVAS	172.961	495.732	192.454		861.147
GASTOS FIGURATIVOS	688.186	97.216	75.744		861.147
<b>RESULTADO FINANCIERO</b>	<b>-922.236</b>	<b>76.221</b>	<b>40.462</b>	<b>36.991</b>	<b>-768.562</b>
FUENTES FINANCIERAS	1.638.731	226.697	469.587	253.494	2.588.509
DISMINUCION DE LA INVERSION FCIERA.	379.701	50.433	228.997	27.373	686.505
ENDEUD. PUBLICO E INCREM.PASIVO	1.259.029	176.264	240.590	226.122	1.902.005
INCREMENTO DEL PATRIMONIO					
APLICACIONES FINANCIERAS	708.608	310.805	510.049	290.485	1.819.947
INVERSION FINANCIERA	473.300	296.503	510.049	257.816	1.537.668
AMORT.DEUDA Y DISMIN. PASIVOS	235.307	14.302		32.669	282.278
CONTR.FIG. P/APLICAC. FINANCIERAS	28	7.915			7.944
GASTOS FIG. P/APLICAC. FINANCIERAS	7.915	28			7.944
<b>FINANCIAMIENTO NETO</b>	<b>922.236</b>	<b>-76.221</b>	<b>-40.462</b>	<b>-36.991</b>	<b>768.562</b>

FUENTE: Cuenta General del Ejercicio

**DIRECCION GENERAL DE PROGRAMACION Y ESTADISTICA HACENDAL**





**PROVINCIA DE SANTA FE**

Esquema Ahorro-Inversión y Financiamiento de las CUENTAS ESPECIALES

En miles de pesos corrientes - Año 2009

CONCEPTOS	Ley Federal de Educ.	Promse Ley 12.591	C.U.D.A.I.O.	Fondo Asis. p/la Salud Pública	Fact.Hosp. Púb. P/Pres. Médicas	Tasas y Aranceles Bromatol.	Fondo Equip. Hospitalario	Seguro salud Ley 12282	Serv. Prov. de Agua Pot. Rural	Fondo Equipo Obras Hidricas	Multas SETySS	Fondo Prov. del Deporte	Fondo de Asistencia Cultural	TOTAL
RECURSOS CORRIENTES	18.069	3.021	1.382		16.785	2.864		790	545		2.213		66	153.619
INGRESOS TRIBUTARIOS														
Sobre los Ingresos														
Ganancias														
Otros														
Sobre el Patrimonio														
Activos														
Inmobiliario														
Patente Unica s/Vehiculos														
Bienes Personales														
Otros														
Sobre la Prod., Consumo y Transac.														
Valor Agregado														
Internos Unificados														
Combustibles Liquidos														
Consumo Energia Electrica														
Sellos y Tasas Retrib. de Serv.														
Ingresos Brutos														
Otros														
Otros Tributos de Origen Nacional														
Otros Tributos de Origen Provincial														
Régimen de Garantia y Fondos Nac.														
CONTRIBUCION A LA SEGURIDAD SOCIAL			1.205											1.205
INGRESOS NO TRIBUTARIOS	471	1			1.833	2.864					2.213		11	14.808
Tasas y Tarifas						2.864								9.304
Derechos														
Otros	471	1			1.833						2.213		11	5.504
OTROS INGRESOS CORRIENTES	17.598	3.020	177		14.952			790	545				55	137.607
Vta de Bs y Ss/Ingresos de Operac.			177		14.952									77.240
Rentas de la Propiedad									545					6.959
Transferencias Corrientes	17.598	3.020						790					55	53.408
GASTOS CORRIENTES	20.938	3.181	2.876	25.928	16.878	1.482		277	2.138		792	1.962	4.587	215.225
REMUNERACIONES	6.520				4.149									10.668
OTROS GASTOS DE CONSUMO	14.419	3.096	2.876	10.998	12.207	1.482		277			792	140	1.055	126.581
Bienes de Consumo	3.029	184	1.080	6.891	4.836	155		139			153	35		30.727
Servicios No Personales	12.192	3.052	1.797	4.107	7.372	1.327		137			638	104	1.055	96.795
Otros	-802	-139												-942
RENTAS DE LA PROPIEDAD									2.138					14.093
PRESTACIONES DE LA SEG. SOCIAL														
OTROS GASTOS CORRIENTES														
TRANSFERENCIAS CORRIENTES	0	84		14.930	522							1.822	3.533	63.883
Al Sector Privado					522							1.443	3.533	48.489
A Instit.Provinciales y Municipales	0	84		14.930								379		15.393
Coparticipación a MMCC														
Otras	0	84		14.930								379		15.393
Otras Transferencias														
RESULTADO ECONOMICO	-2.869	-160	-1.494	-25.928	-93	1.382		513	-1.593		1.421	-1.962	-4.521	-61.606
RECURSOS DE CAPITAL	24.566	12.423							605				35	70.462
PROPIOS														
TRANSFERENCIAS DE CAPITAL	24.566	12.423											35	54.697
RECUPERACION DE PRESTAMOS									605					15.765
GASTOS DE CAPITAL	30.026	12.340	38	737	413	571	21	259		2.966	98		885	291.730
INVERSION REAL DIRECTA	30.026	12.340	38	71	413	571	21	259		2.966	98			79.887
Bienes Preexistentes														
Construcciones	15.181	11.144						10						49.478
Maquinarias y Equipos	13.968	1.057	38	71	413	571	21	248		2.966	98			29.098
Otros	877	139												1.311
TRANSFERENCIAS DE CAPITAL				666									885	19.923
INVERSION FINANCIERA														191.919
TOTAL DE RECURSOS	42.635	15.444	1.382		16.785	2.864		790	1.150		2.213		101	224.081
TOTAL DE GASTOS	50.964	15.521	2.915	26.665	17.291	2.053	21	535	2.138	2.966	890	1.962	5.472	506.955
RESULT. FINANC. ANTES DE CONTRIBUC.	-8.329	-77	-1.532	-26.665	-506	810	-21	255	-987	-2.966	1.323	-1.962	-5.371	-282.874
CONTRIBUCIONES FIGURATIVAS			2.006	25.332								1.399	5.066	54.079
GASTOS FIGURATIVOS														
RESULTADO FINANCIERO	-8.329	-77	474	-1.333	-506	810	-21	255	-987	-2.966	1.323	-563	-304	-228.795
FUENTES FINANCIERAS	17.229	99	1.384		2.706	1.751	21		194	5.254	872	713	965	217.226
DISMINUCION DE LA INVERSION FCIERA.	17.229	99	1.384		2.706	1.751	21		194	5.254	872	713	965	82.579
ENDEUD. PUBLICO E INCREM.PASIVO														134.647
INCREMENTO DEL PATRIMONIO														
APLICACIONES FINANCIERAS									2.426					102.421
INVERSION FINANCIERA														
AMORT.DEUDA Y DISM. DE PASIVOS									2.426					102.421
CONTR.FIG. P/APLICAC. FINANCIERAS														28
GASTOS FIG. P/APLICAC. FINANCIERAS														
FINANCIAMIENTO NETO	17.229	99	1.384		2.706	1.751	21		-2.233	5.254	872	713	965	114.834

FUENTE: Cuenta General del Ejercicio

DIRECCION GENERAL DE PROGRAMACION Y ESTADISTICA HACENDAL



**PROVINCIA DE SANTA FE**

Total de Gastos según la clasificación por Finalidad/Función del SECTOR PUBLICO PROVINCIAL

En miles de pesos corrientes

Año: 2009

CONCEPTOS	Administr.	Organis.	Institutos	Empresas	Total Sector Público
	Central	Descentr.	de Segur. Social		
<b>1 - ADMINISTRACION GUBERNAMENTAL</b>	2.868.585	1.446.217		65.433	4.380.236
10 - Legislativa	201.396				201.396
20 - Judicial	476.533				476.533
30 - Dirección Superior Ejecutiva	736.266	1.245.113			1.981.379
50 - Relaciones Interiores	1.358.343	13.702		65.433	1.437.478
60 - Administración Fiscal	46.940	187.403			234.343
70 - Control de la Gestión Pública	39.819				39.819
80 - Información y Estadística Básica	9.289				9.289
<b>2 - SERVICIOS DE SEGURIDAD</b>	1.225.423				1.225.423
10 - Seguridad Interior	1.068.418				1.068.418
20 - Sistema Penal	157.005				157.005
<b>3 - SERVICIOS SOCIALES</b>	6.985.527	158.618	3.182.391	350.616	10.677.152
10 - Salud	1.348.166			27.183	1.375.349
20 - Promoción y Asistencia Social	557.679	7.496			565.175
30 - Seguridad Social	164.331		3.182.391		3.346.722
41 - Educación Elemental	2.788.483				2.788.483
42 - Educación Media y Técnica	1.452.224				1.452.224
43 - Educación Superior y Universitaria	224.140				224.140
44 - Cultura	49.906				49.906
45 - Deporte y Recreación	11.986				11.986
46 - Administración de la Educación	179.564				179.564
50 - Ciencia y Técnica	6.903				6.903
60 - Trabajo	22.716				22.716
70 - Vivienda y Urbanismo	404	140.981			141.385
80 - Agua Potable y Alcantarillada	167.562	10.142		323.433	501.136
90 - Otros Servicios Urbanos	11.463				11.463
<b>4 - SERVICIOS ECONOMICOS</b>	449.115	319.771		1.713.641	2.482.527
10 - Energía, Combustible y Minería				1.620.568	1.620.568
20 - Comunicaciones	7.327				7.327
30 - Transporte	220.699	319.771		13.339	553.809
40 - Ecología y Medio Ambiente	7.118				7.118
50 - Agricultura	111.203				111.203
60 - Industria	8.857				8.857
70 - Comercio, Turismo y Otros Servicios	11.219				11.219
80 - Seguro y Finanzas	82.691			79.735	162.426
<b>5 - DEUDA PUBLICA</b>	52.926	4.992		15.472	73.391
<b>9 - NO CLASIFICADO</b>	945.475	111.546		34.030	1.091.051
<b>TOTAL GENERAL</b>	<b>12.527.052</b>	<b>2.041.145</b>	<b>3.258.159</b>	<b>2.179.192</b>	<b>20.005.549</b>

DIRECCION GENERAL DE PROGRAMACION Y ESTADISTICA HACENDAL

PROVINCIA DE SANTA FE

Total de Gastos según la clasificación por Finalidad/Función del SECTOR PUBLICO PROVINCIAL

Año: 2009

En miles de pesos corrientes

CONCEPTOS	ADMINISTRACION CENTRAL			ORGANISMOS DESCENTRALIZADOS										INSTITUTOS DE SEGURIDAD SOCIAL			TOTAL ADMINISTR. PROVINCIAL	EMPRESAS					TOTAL SECTOR PUBLICO		
	Adm. Central	Ctas. Espec.	TOTAL	DPV	DPVyU	IAPIP	API	CATASTRO	Caja de Asist. Social	Aero-puerto	Ente Zona Franca	EnReSS	SIGEPRO	TOTAL	CJyP	IAPOS		TOTAL	ASSA	EPE	TUNEL	LAB.PROD. FARM.MED.		Bco. SAPEM (en liq.)	TOTAL
<b>1 - ADMINISTRACION GUBERNAMENTAL</b>	2.653.141	215.444	2.868.585	5.747			156.068	31.334	1.250.229				2.839	1.446.217			4.314.803		65.433				65.433	4.380.236	
10 - Legislativa	201.396		201.396														201.396							201.396	
20 - Judicial	459.609	16.924	476.533														476.533							476.533	
30 - Dirección Superior Ejecutiva	537.746	198.520	736.266	5.747					1.236.527				2.839	1.245.113			1.981.379							1.981.379	
50 - Relaciones Interiores	1.358.343		1.358.343						13.702					13.702			1.372.045		65.433				65.433	1.437.478	
60 - Administración Fiscal	46.940		46.940				156.068	31.334						187.403			234.343							234.343	
70 - Control de la Gestión Pública	39.819		39.819														39.819							39.819	
80 - Información y Estadística Básica	9.289		9.289														9.289							9.289	
<b>2 - SERVICIOS DE SEGURIDAD</b>	1.165.916	59.507	1.225.423														1.225.423							1.225.423	
10 - Seguridad Interior	1.008.911	59.507	1.068.418														1.068.418							1.068.418	
20 - Sistema Penal	157.005		157.005														157.005							157.005	
<b>3 - SERVICIOS SOCIALES</b>	6.813.538	171.989	6.985.527		141.128	7.349						10.142		158.618	2.436.465	745.926	3.182.391	10.326.537	323.433		27.183		350.616	10.677.152	
10 - Salud	1.299.208	48.958	1.348.166															1.348.166			27.183		27.183	1.375.349	
20 - Promoción y Asistencia Social	512.621	45.058	557.679		147	7.349								7.496				565.175						565.175	
30 - Seguridad Social	164.331		164.331												2.436.465	745.926	3.182.391	3.346.722						3.346.722	
41 - Educación Elemental	2.788.483		2.788.483															2.788.483						2.788.483	
42 - Educación Media y Técnica	1.445.705	6.520	1.452.224															1.452.224						1.452.224	
43 - Educación Superior y Universitaria	224.076	64	224.140															224.140						224.140	
44 - Cultura	44.982	4.924	49.906															49.906						49.906	
45 - Deporte y Recreación	10.024	1.962	11.986															11.986						11.986	
46 - Administración de la Educación	115.543	64.021	179.564															179.564						179.564	
50 - Ciencia y Técnica	6.903		6.903															6.903						6.903	
60 - Trabajo	22.234	482	22.716															22.716						22.716	
70 - Vivienda y Urbanismo	404		404		140.981									140.981				141.385						141.385	
80 - Agua Potable y Alcantarillada	167.562		167.562									10.142		10.142				177.704	323.433				323.433	501.136	
90 - Otros Servicios Urbanos	11.463		11.463															11.463						11.463	
<b>4 - SERVICIOS ECONOMICOS</b>	403.193	45.922	449.115	313.753						5.419	600			319.771			768.886	1.620.568	13.339		79.735	1.713.641	2.482.527		
10 - Energía, Combustible y Minería																			1.620.568				1.620.568	1.620.568	
20 - Comunicaciones	7.327		7.327															7.327						7.327	
30 - Transporte	204.345	16.354	220.699	313.753						5.419	600			319.771			540.470		13.339			13.339	553.809		
40 - Ecología y Medio Ambiente	7.118		7.118														7.118							7.118	
50 - Agricultura	110.908	295	111.203														111.203							111.203	
60 - Industria	8.857		8.857														8.857							8.857	
70 - Comercio, Turismo y Otros Servicios	11.219		11.219														11.219							11.219	
80 - Seguro y Finanzas	53.418	29.273	82.691														82.691				79.735	79.735	162.426		
<b>5 - DEUDA PUBLICA</b>	38.833	14.093	52.926	2.510	949		1.336	1	196					4.992			57.918	726	14.746				15.472	73.391	
<b>9 - NO CLASIFICADO</b>	843.055	102.421	945.475	8.584	5.717			38	97.206					111.546	75.744	24	1.057.022	1.361	32.669				34.030	1.091.051	
<b>TOTAL GENERAL</b>	<b>11.917.677</b>	<b>609.375</b>	<b>12.527.052</b>	<b>330.595</b>	<b>147.794</b>	<b>7.349</b>	<b>157.404</b>	<b>31.374</b>	<b>1.347.632</b>	<b>5.419</b>	<b>600</b>	<b>10.142</b>	<b>2.839</b>	<b>2.041.145</b>	<b>2.512.210</b>	<b>745.950</b>	<b>3.258.159</b>	<b>17.826.357</b>	<b>325.519</b>	<b>1.733.416</b>	<b>13.339</b>	<b>27.183</b>	<b>79.735</b>	<b>2.179.192</b>	<b>20.005.549</b>

DIRECCION GENERAL DE PROGRAMACION Y ESTADISTICA HACENDAL



# ***SECTOR PUBLICO PROVINCIAL***

**\* Esquema Ahorro – Inversión Financiamiento**

**\* Erogaciones por Finalidad - Función**

Año: 2010

**PROVINCIA DE SANTA FE**  
Esquema Ahorro-Inversión y Financiamiento del SECTOR PUBLICO PROVINCIAL  
En miles de pesos corrientes

Año: 2010

CONCEPTOS	Administr.	Organismos	Institutos	Empresas	Total Sector Público
	Central	Descentraliz.	de Seguridad Social		
<b>RECURSOS CORRIENTES</b>	<b>14.667.621</b>	<b>1.913.042</b>	<b>3.892.455</b>	<b>2.582.266</b>	<b>23.055.384</b>
INGRESOS TRIBUTARIOS	13.738.623	194.115	136.715	18.346	14.087.799
Sobre los Ingresos	3.297.790				3.297.790
Ganancias	3.297.790				3.297.790
Otros					
Sobre el Patrimonio	843.491		40.722		884.213
Activos	61				61
Inmobiliario	557.291				557.291
Patente Unica s/Vehículos	41.760				41.760
Bienes Personales	244.379		40.722		285.101
Otros					
Sobre la Prod., Consumo y Transac.	8.804.932	194.115	95.993	18.346	9.113.386
Valor Agregado	3.997.017		95.993		4.093.010
Internos Unificados	398.655				398.655
Combustibles Líquidos	38.657	194.115		4.811	237.584
Consumo Energía Eléctrica				13.535	13.535
Sellos y Tasas Retrib. de Serv.	611.180				611.180
Ingresos Brutos	3.759.411				3.759.411
Otros	12				12
Otros Tributos de Origen Nacional	603.892				603.892
Otros Tributos de Origen Provincial	17.029				17.029
Régimen de Garantía y Fondos Nac.	171.489				171.489
CONTRIBUCION A LA SEGURIDAD SOCIAL	1.414		3.718.845		3.720.258
INGRESOS NO TRIBUTARIOS	83.057	1.414.005	2.237	9.276	1.508.575
Tasas y Tarifas	14.803	10.698			25.501
Derechos	22.474	3.676		672	26.821
Otros	45.780	1.399.631	2.237	8.604	1.456.252
OTROS INGRESOS CORRIENTES	844.528	304.922	34.659	2.554.644	3.738.751
Vta de Bs y Ss/Ingresos de Operac.	118.123	5.717	31.544	2.396.776	2.552.160
Rentas de la Propiedad	49.599	220	3.114	2.989	55.924
Transferencias Corrientes	676.805	298.984		154.878	1.130.667
<b>GASTOS CORRIENTES</b>	<b>13.506.326</b>	<b>1.794.011</b>	<b>4.158.313</b>	<b>2.381.861</b>	<b>21.840.511</b>
REMUNERACIONES	8.239.955	221.600	65.772	714.054	9.241.381
OTROS GASTOS DE CONSUMO	1.229.892	506.531	951.234	1.586.684	4.274.341
Bienes de Consumo	482.413	21.544	1.421	92.844	598.222
Servicios No Personales	850.807	538.896	949.813	1.496.938	3.836.454
Otros	-103.328	-53.909		-3.098	-160.335
RENTAS DE LA PROPIEDAD	17.393	1.946		9.614	28.953
PRESTACIONES DE LA SEG. SOCIAL	186.427		3.141.227		3.327.653
OTROS GASTOS CORRIENTES	8	1.024.089		4.785	1.028.883
TRANSFERENCIAS CORRIENTES	3.832.651	39.844	80	66.725	3.939.300
Al Sector Privado	1.853.380	13.481		173	1.867.033
A Instit. Provinciales y Municipales	1.796.410				1.796.410
Coparticipación a MMCC	1.607.077				1.607.077
Otras	189.333	26.363		66.552	282.248
Otras Transferencias	182.861				182.861
<b>RESULTADO ECONOMICO</b>	<b>1.161.295</b>	<b>119.031</b>	<b>-265.858</b>	<b>200.405</b>	<b>1.214.873</b>
<b>RECURSOS DE CAPITAL</b>	<b>705.112</b>	<b>78.514</b>		<b>125.243</b>	<b>908.869</b>
PROPIOS	248			91	340
TRANSFERENCIAS DE CAPITAL	691.603	21.072		125.152	837.828
RECUPERACION DE PRESTAMOS	13.260	57.441			70.702
<b>GASTOS DE CAPITAL</b>	<b>1.271.741</b>	<b>455.351</b>	<b>2.788</b>	<b>243.328</b>	<b>1.973.209</b>
INVERSION REAL DIRECTA	518.359	416.987	2.788	243.256	1.181.390
Bienes Preexistentes	4.402	4.319		2.298	11.019
Construcciones	331.765	295.318		184.236	811.320
Maquinarias y Equipos	62.157	2.873	2.677	56.722	124.430
Otros	120.034	114.476	111		234.621
TRANSFERENCIAS DE CAPITAL	483.741	6.974		72	490.788
INVERSION FINANCIERA	269.642	31.390			301.031
<b>TOTAL DE RECURSOS</b>	<b>15.372.733</b>	<b>1.991.556</b>	<b>3.892.455</b>	<b>2.707.509</b>	<b>23.964.253</b>
<b>TOTAL DE GASTOS</b>	<b>14.778.067</b>	<b>2.249.362</b>	<b>4.161.101</b>	<b>2.625.189</b>	<b>23.813.720</b>
<b>RESULT. FINANC. ANTES DE CONTRIBUC.</b>	<b>594.666</b>	<b>-257.806</b>	<b>-268.646</b>	<b>82.320</b>	<b>150.533</b>
CONTRIBUCIONES FIGURATIVAS	194.958	538.252	298.013		1.031.223
GASTOS FIGURATIVOS	836.265	194.958			1.031.224
<b>RESULTADO FINANCIERO</b>	<b>-46.641</b>	<b>85.488</b>	<b>29.367</b>	<b>82.320</b>	<b>150.533</b>
FUENTES FINANCIERAS	2.111.250	273.440	586.738	213.203	3.184.631
DISMINUCION DE LA INVERSION FCIERA.	373.547	44.583	269.872	4.295	692.296
ENDEUD. PUBLICO E INCREM.PASIVO	1.737.703	228.857	316.867	208.908	2.492.335
INCREMENTO DEL PATRIMONIO					
APLICACIONES FINANCIERAS	2.055.650	367.887	616.105	295.523	3.335.164
INVERSION FINANCIERA	1.838.650	358.842	616.105	251.689	3.065.287
AMORT.DEUDA Y DISMIN. PASIVOS	216.999	9.044		43.833	269.877
CONTR.FIG. P/APLICAC. FINANCIERAS	30	8.989			9.018
GASTOS FIG. P/ APLICAC. FINANCIERAS	8.989	30			9.018
<b>FINANCIAMIENTO NETO</b>	<b>46.641</b>	<b>-85.488</b>	<b>-29.366</b>	<b>-82.320</b>	<b>-150.533</b>

FUENTE: Cuenta General del Ejercicio

**DIRECCION GENERAL DE PROGRAMACION Y ESTADISTICA HACENDAL**











**PROVINCIA DE SANTA FE**

Total de Gastos según la clasificación por Finalidad/Función del SECTOR PUBLICO PROVINCIAL

En miles de pesos corrientes

Año: 2010

CONCEPTOS	Administr.	Organis.	Institutos	Empresas	Total Sector Público
	Central	Descentr.	de Segur. Social		
<b>1 - ADMINISTRACION GUBERNAMENTAL</b>	3.886.375	266.247		65.481	4.218.103
10 - Legislativa	250.644				250.644
20 - Judicial	609.978				609.978
30 - Dirección Superior Ejecutiva	869.845	9.485			879.330
50 - Relaciones Interiores	2.052.274	26.378		65.481	2.144.133
60 - Administración Fiscal	41.654	230.384			272.038
70 - Control de la Gestión Pública	49.556				49.556
80 - Información y Estadística Básica	12.424				12.424
<b>2 - SERVICIOS DE SEGURIDAD</b>	1.521.626				1.521.626
10 - Seguridad Interior	1.316.306				1.316.306
20 - Sistema Penal	205.320				205.320
<b>3 - SERVICIOS SOCIALES</b>	8.825.184	207.534	4.161.102	435.829	13.629.648
10 - Salud	1.857.027			21.193	1.878.220
20 - Promoción y Asistencia Social	677.150	10.478			687.628
30 - Seguridad Social	199.200		4.161.102		4.360.302
41 - Educación Elemental	3.189.688				3.189.688
42 - Educación Media y Técnica	1.870.756				1.870.756
43 - Educación Superior y Universitaria	349.831				349.831
44 - Cultura	80.486				80.486
45 - Deporte y Recreación	11.957				11.957
46 - Administración de la Educación	272.276				272.276
50 - Ciencia y Técnica	8.134				8.134
60 - Trabajo	27.620				27.620
70 - Vivienda y Urbanismo	153	181.169			181.322
80 - Agua Potable y Alcantarillada	223.204	15.887		414.635	653.726
90 - Otros Servicios Urbanos	57.701				57.701
<b>4 - SERVICIOS ECONOMICOS</b>	508.174	1.772.859		2.112.298	4.393.330
10 - Energía, Combustible y Minería				2.086.327	2.086.327
20 - Comunicaciones	7.076				7.076
30 - Transporte	296.641	304.565		15.763	616.969
40 - Ecología y Medio Ambiente	24.668				24.668
50 - Agricultura	63.947				63.947
60 - Industria	12.718				12.718
70 - Comercio, Turismo y Otros Servicios	19.190	1.468.294			1.487.484
80 - Seguro y Finanzas	83.934			10.207	94.141
<b>5 - DEUDA PUBLICA</b>	36.710	2.722		11.583	51.015
<b>9 - NO CLASIFICADO</b>	1.082.558	204.032		49.833	1.336.423
<b>TOTAL GENERAL</b>	<b>15.860.626</b>	<b>2.453.394</b>	<b>4.161.138</b>	<b>2.675.022</b>	<b>25.150.180</b>

**DIRECCION GENERAL DE PROGRAMACION Y ESTADISTICA HACENDAL**

PROVINCIA DE SANTA FE

Total de Gastos según la clasificación por Finalidad/Función del SECTOR PUBLICO PROVINCIAL

Año: 2010

En miles de pesos corrientes

CONCEPTOS	ADMINISTRACION CENTRAL			ORGANISMOS DESCENTRALIZADOS										INSTITUTOS DE SEGURIDAD SOCIAL			TOTAL ADMINISTR. PROVINCIAL	EMPRESAS					TOTAL SECTOR PUBLICO		
	Adm. Central	Ctas. Espec.	TOTAL	DPV	DPVyU	IAPIP	API	CATASTRO	Caja de Asist. Social	Aero-puerto	Ente Zona Franca	EnReSS	SIGEPRO	TOTAL	CJyP	IAPOS		TOTAL	ASSA	EPE	TUNEL	LAB.PROD. FARM.MED.		Bco. SAPEM (en liq.)	TOTAL
<b>1 - ADMINISTRACION GUBERNAMENTAL</b>	3.602.409	283.966	3.886.375	6.000			192.982	37.402	26.378				3.485	266.247			4.152.622		65.481				65.481	4.218.103	
10 - Legislativa	250.644		250.644														250.644							250.644	
20 - Judicial	604.672	5.307	609.978														609.978							609.978	
30 - Dirección Superior Ejecutiva	591.185	278.660	869.845	6.000									3.485	9.485			879.330							879.330	
50 - Relaciones Interiores	2.052.274		2.052.274						26.378								2.078.652		65.481			65.481		2.144.133	
60 - Administración Fiscal	41.654		41.654				192.982	37.402									272.038							272.038	
70 - Control de la Gestión Pública	49.556		49.556														49.556							49.556	
80 - Información y Estadística Básica	12.424		12.424														12.424							12.424	
<b>2 - SERVICIOS DE SEGURIDAD</b>	1.428.603	93.023	1.521.626														1.521.626							1.521.626	
10 - Seguridad Interior	1.223.283	93.023	1.316.306														1.316.306							1.316.306	
20 - Sistema Penal	205.320		205.320														205.320							205.320	
<b>3 - SERVICIOS SOCIALES</b>	8.638.153	187.031	8.825.184		181.645	10.002						15.887		207.534	3.169.857	991.244	4.161.102	13.193.819	414.635		21.193	435.829	13.629.648		
10 - Salud	1.791.958	65.068	1.857.027														1.857.027				21.193	21.193		1.878.220	
20 - Promoción y Asistencia Social	616.342	60.808	677.150		476	10.002								10.478			687.628							687.628	
30 - Seguridad Social	199.200		199.200														4.360.302							4.360.302	
41 - Educación Elemental	3.189.120	568	3.189.688														3.189.688							3.189.688	
42 - Educación Media y Técnica	1.862.418	8.338	1.870.756														1.870.756							1.870.756	
43 - Educación Superior y Universitaria	349.831		349.831														349.831							349.831	
44 - Cultura	76.371	4.115	80.486														80.486							80.486	
45 - Deporte y Recreación	10.122	1.835	11.957														11.957							11.957	
46 - Administración de la Educación	227.023	45.253	272.276														272.276							272.276	
50 - Ciencia y Técnica	8.134		8.134														8.134							8.134	
60 - Trabajo	26.575	1.045	27.620														27.620							27.620	
70 - Vivienda y Urbanismo	153		153		181.169									181.169			181.322							181.322	
80 - Agua Potable y Alcantarillada	223.204		223.204									15.887		15.887			239.091		414.635			414.635		653.726	
90 - Otros Servicios Urbanos	57.701		57.701														57.701							57.701	
<b>4 - SERVICIOS ECONOMICOS</b>	399.581	108.593	508.174	297.086				1.468.294	6.722	757				1.772.859			2.281.033	2.086.327	15.763		10.207	2.112.298	4.393.330		
10 - Energía, Combustible y Minería																			2.086.327				2.086.327	2.086.327	
20 - Comunicaciones	7.076		7.076														7.076							7.076	
30 - Transporte	214.530	82.111	296.641	297.086						6.722	757			304.565			601.206		15.763			15.763	616.969		
40 - Ecología y Medio Ambiente	24.668		24.668														24.668							24.668	
50 - Agricultura	63.672	275	63.947														63.947							63.947	
60 - Industria	12.718		12.718														12.718							12.718	
70 - Comercio, Turismo y Otros Servicios	19.190		19.190					1.468.294						1.468.294			1.487.484							1.487.484	
80 - Seguro y Finanzas	57.728	26.206	83.934														83.934					10.207	10.207	94.141	
<b>5 - DEUDA PUBLICA</b>	27.631	9.078	36.710	2.461	248				13					2.722			39.432		11.583			11.583	51.015		
<b>9 - NO CLASIFICADO</b>	1.000.120	82.438	1.082.558	9.044			582	194.406						204.032		37	1.286.590	7.118	42.715			49.833	1.336.423		
<b>TOTAL GENERAL</b>	<b>15.096.496</b>	<b>764.130</b>	<b>15.860.626</b>	<b>314.591</b>	<b>181.893</b>	<b>10.002</b>	<b>192.982</b>	<b>37.983</b>	<b>1.689.091</b>	<b>6.722</b>	<b>757</b>	<b>15.887</b>	<b>3.485</b>	<b>2.453.394</b>	<b>3.169.857</b>	<b>991.281</b>	<b>22.475.158</b>	<b>421.753</b>	<b>2.206.106</b>	<b>15.763</b>	<b>21.193</b>	<b>10.207</b>	<b>2.675.022</b>	<b>25.150.180</b>	

DIRECCION GENERAL DE PROGRAMACION Y ESTADISTICA HACENDAL

**PROVINCIA DE SANTA FE**

Total de Gastos según la clasificación por Finalidad/Función de las CUENTAS ESPECIALES

En miles de pesos corrientes - Año 2010

CONCEPTOS	Poder	Servicio	Sistema	Verific.	Fdo. Seg	Registro	Control	Fondo	Fondo	Fondo Des.	Préstamo	Prog.San.	Proyecto	Devoluciones	Programa	Reconv.
	Judicial	Policía Adicional	de Alarma	Automot.	Pcial. L 12969	Nac. de las Personas	Fitosanitario	Municipal de Invers.	de Desarr. Municipal	Munic. PRODISM	BID PRODISM	Fciero. y Des.Econ.	Protección Inundac.	Préstamo PROMEBA	Mejoram. Barrios	Puerto Santa Fe
<b>1 - ADMINISTRACION GUBERNAMENTAL</b>	5.307				3.922	1.602		0	96	1		8.704	206	4		55
10 - Legislativa																
20 - Judicial	5.307															
30 - Dirección Superior Ejecutiva					3.922	1.602		0	96	1		8.704	206	4		55
50 - Relaciones Interiores																
60 - Administración Fiscal																
70 - Control de la Gestión Pública																
80 - Información y Estadística Básica																
<b>2 - SERVICIOS DE SEGURIDAD</b>		90.366	964	1.693												
10 - Seguridad Interior		90.366	964	1.693												
20 - Sistema Penal																
<b>3 - SERVICIOS SOCIALES</b>																
10 - Salud																
20 - Promoción y Asistencia Social																
30 - Seguridad Social																
41 - Educación Elemental																
42 - Educación Media y Técnica																
43 - Educación Superior y Universitaria																
44 - Cultura																
45 - Deporte y Recreación																
46 - Administración de la Educación																
50 - Ciencia y Técnica																
60 - Trabajo																
70 - Vivienda y Urbanismo																
80 - Agua Potable y Alcantarillada																
90 - Otros Servicios Urbanos																
<b>4 - SERVICIOS ECONOMICOS</b>							275	4.913	5.943		1.915	81.252			13.435	
10 - Energía, Combustible y Minería																
20 - Comunicaciones																
30 - Transporte												81.252				
40 - Ecología y Medio Ambiente																
50 - Agricultura							275									
60 - Industria																
70 - Comercio, Turismo y Otros Servicios								4.913	5.943		1.915				13.435	
80 - Seguro y Finanzas																
<b>5 - DEUDA PUBLICA</b>									14	636		2.215	1.551	537		21
<b>9 - NO CLASIFICADO</b>									3.381	10.264		51.544	12.459	786		669
<b>TOTAL GENERAL</b>	<b>5.307</b>	<b>90.366</b>	<b>964</b>	<b>1.693</b>	<b>3.922</b>	<b>1.602</b>	<b>275</b>	<b>4.914</b>	<b>9.434</b>	<b>10.901</b>	<b>1.915</b>	<b>143.715</b>	<b>14.216</b>	<b>1.327</b>	<b>13.435</b>	<b>744</b>

**PROVINCIA DE SANTA FE**

Total de Gastos según la clasificación por Finalidad/Función de las CUENTAS ESPECIALES

En miles de pesos corrientes - Año 2010

CONCEPTOS	Inf. Vial S.Fe Ley 12653	Fdo.Prov. Ayuda Esc. y Asis. Cul.	Ley Federal de Educ.	Promse Ley 12591	C.U.D.A.I.O.	Fondo Asis. p/la Salud Pública	Fact.Hosp. Púb. P/Pres. Médicas	Tasas y Aranceles Bromatol.	Seguro Salud Ley 12.282	Serv. Prov. de Agua Pot. Rural	Multas SETySS	Fondo Prov. del Deporte	Fondo Asistencia Cultural	TOTAL
<b>1 - ADMINISTRACION GUBERNAMENTAL</b>	261.530										1.025		1.513	283.966
10 - Legislativa														
20 - Judicial														5.307
30 - Dirección Superior Ejecutiva	261.530										1.025		1.513	278.660
50 - Relaciones Interiores														
60 - Administración Fiscal														
70 - Control de la Gestión Pública														
80 - Información y Estadística Básica														
<b>2 - SERVICIOS DE SEGURIDAD</b>														93.023
10 - Seguridad Interior														93.023
20 - Sistema Penal														
<b>3 - SERVICIOS SOCIALES</b>		61.365	45.091	7.836	5.509	35.775	19.897	3.022	1.541		1.045	1.835	4.115	187.031
10 - Salud					5.509	35.775	19.221	3.022	1.541					65.068
20 - Promoción y Asistencia Social		60.132					676							60.808
30 - Seguridad Social														
41 - Educación Elemental		513	55											568
42 - Educación Media y Técnica			8.338											8.338
43 - Educación Superior y Universitaria														
44 - Cultura													4.115	4.115
45 - Deporte y Recreación												1.835		1.835
46 - Administración de la Educación		720	36.698	7.836										45.253
50 - Ciencia y Técnica														
60 - Trabajo											1.045			1.045
70 - Vivienda y Urbanismo														
80 - Agua Potable y Alcantarillada														
90 - Otros Servicios Urbanos														
<b>4 - SERVICIOS ECONOMICOS</b>	859													108.593
10 - Energía, Combustible y Minería														
20 - Comunicaciones														
30 - Transporte	859													82.111
40 - Ecología y Medio Ambiente														
50 - Agricultura														275
60 - Industria														
70 - Comercio, Turismo y Otros Servicios														
80 - Seguro y Finanzas														26.206
<b>5 - DEUDA PUBLICA</b>	1.434										2.671			9.078
<b>9 - NO CLASIFICADO</b>			112	200							3.024			82.438
<b>TOTAL GENERAL</b>	<b>263.824</b>	<b>61.365</b>	<b>45.203</b>	<b>8.036</b>	<b>5.509</b>	<b>35.775</b>	<b>19.897</b>	<b>3.022</b>	<b>1.541</b>	<b>5.695</b>	<b>2.070</b>	<b>1.835</b>	<b>5.628</b>	<b>764.130</b>

# ***SECTOR PUBLICO PROVINCIAL***

**\* Esquema Ahorro – Inversión Financiamiento**

**\* Erogaciones por Finalidad - Función**

Año: 2011

**PROVINCIA DE SANTA FE**

Esquema Ahorro-Inversión y Financiamiento del SECTOR PUBLICO PROVINCIAL

En miles de pesos corrientes

Año: 2011

CONCEPTOS	Administración Central	Organismos Descentraliz.	Institutos de Segurid. Social	Empresas	Total Sector Público
<b>RECURSOS CORRIENTES</b>	<b>19.575.890</b>	<b>2.596.033</b>	<b>5.723.543</b>	<b>3.143.186</b>	<b>31.038.653</b>
INGRESOS TRIBUTARIOS	18.236.182	246.794	172.271	18.956	18.674.203
Sobre los Ingresos	4.637.510				4.637.510
Ganancias	4.637.510				4.637.510
Otros					
Sobre el Patrimonio	900.564		45.794		946.358
Activos	64				64
Inmobiliario	566.888				566.888
Patente Unica s/Vehículos	53.908				53.908
Bienes Personales	279.704		45.794		325.498
Otros					
Sobre la Prod.,Consumo y Transac.	11.743.357	246.794	126.477	18.956	12.135.583
Valor Agregado	5.228.843		126.477		5.355.319
Internos Unificados	461.570				461.570
Combustibles Líquidos	48.997	246.794		5.114	300.904
Consumo Energía Eléctrica				13.842	13.842
Sellos y Tasas Retrib. de Serv.	873.052				873.052
Ingresos Brutos	5.130.885				5.130.885
Otros	10				10
Otros Tributos de Origen Nacional	764.788				764.788
Otros Tributos de Origen Provincial	18.474				18.474
Régimen de Garantía y Fondos Nac.	171.489				171.489
CONTRIBUCION A LA SEGURIDAD SOCIAL	2.237		5.511.506		5.513.743
INGRESOS NO TRIBUTARIOS	129.942	1.933.036	3.646	13.456	2.080.081
Tasas y Tarifas	14.352	16.352			30.703
Derechos	49.153	8.552		226	57.931
Otros	66.437	1.908.133	3.646	13.230	1.991.446
OTROS INGRESOS CORRIENTES	1.207.529	416.203	36.120	3.110.774	4.770.626
Vta de Bs y Ss/Ingresos de Operac.	153.815	7.494	35.691	2.914.821	3.111.821
Rentas de la Propiedad	50.671	166	429	4.245	55.511
Transferencias Corrientes	1.003.043	408.542		191.708	1.603.294
<b>GASTOS CORRIENTES</b>	<b>19.455.190</b>	<b>2.510.266</b>	<b>6.043.438</b>	<b>2.921.480</b>	<b>30.930.374</b>
REMUNERACIONES	11.989.099	315.218	93.343	1.020.083	13.417.744
OTROS GASTOS DE CONSUMO	1.762.635	691.734	1.319.767	1.344.633	5.118.769
Bienes de Consumo	535.683	28.808	1.661	116.006	682.158
Servicios No Personales	1.278.173	739.054	1.318.106	1.676.577	5.011.911
Otros	-51.221	-76.129		-447.950	-575.300
RENTAS DE LA PROPIEDAD	29.770	1.584		7.824	39.178
PRESTACIONES DE LA SEG. SOCIAL	282.045		4.629.366		4.911.410
OTROS GASTOS CORRIENTES		1.450.949		450.695	1.901.644
TRANSFERENCIAS CORRIENTES	5.391.640	50.782	962	98.245	5.541.629
Al Sector Privado	2.835.197	17.818	962	363	2.854.340
A Instit.Provinciales y Municipales	2.556.253	32.963		97.883	2.687.099
Coparticipación a MMCC	2.198.447				2.198.447
Otras	357.806	32.963		97.883	488.652
Otras Transferencias	190				190
<b>RESULTADO ECONOMICO</b>	<b>120.701</b>	<b>85.767</b>	<b>-319.895</b>	<b>221.706</b>	<b>108.279</b>
<b>RECURSOS DE CAPITAL</b>	<b>723.761</b>	<b>64.865</b>		<b>274.002</b>	<b>1.062.628</b>
PROPIOS	214				214
TRANSFERENCIAS DE CAPITAL	710.583	201		274.002	984.785
RECUPERACION DE PRESTAMOS	12.964	64.665			77.629
<b>GASTOS DE CAPITAL</b>	<b>1.664.328</b>	<b>651.192</b>	<b>2.542</b>	<b>383.535</b>	<b>2.701.596</b>
INVERSION REAL DIRECTA	800.365	605.745	2.542	383.518	1.792.169
Bienes Preexistentes	2.968	5.151		2.649	10.767
Construcciones	472.927	417.916		255.969	1.146.811
Maquinarias y Equipos	243.386	4.660	623	124.900	373.570
Otros	81.084	178.018	1.919		261.021
TRANSFERENCIAS DE CAPITAL	679.230	7.047		17	686.295
INVERSION FINANCIERA	184.733	38.400			223.132
<b>TOTAL DE RECURSOS</b>	<b>20.299.651</b>	<b>2.660.899</b>	<b>5.723.543</b>	<b>3.417.188</b>	<b>32.101.281</b>
<b>TOTAL DE GASTOS</b>	<b>21.119.517</b>	<b>3.161.458</b>	<b>6.045.980</b>	<b>3.305.015</b>	<b>33.631.970</b>
<b>RESULT. FINANC. ANTES DE CONTRIBUC.</b>	<b>-819.866</b>	<b>-500.560</b>	<b>-322.436</b>	<b>112.174</b>	<b>-1.530.689</b>
CONTRIBUCIONES FIGURATIVAS	261.141	637.358	467.701		1.366.200
GASTOS FIGURATIVOS	1.105.059	261.141			1.366.200
<b>RESULTADO FINANCIERO</b>	<b>-1.663.783</b>	<b>-124.343</b>	<b>145.264</b>	<b>112.174</b>	<b>-1.530.689</b>
FUENTES FINANCIERAS	2.868.345	525.068	796.792	347.628	4.537.833
DISMINUCION DE LA INVERSION FCIERA.	428.968	255.371	336.226	82.904	1.103.469
ENDEUD. PUBLICO E INCREM.PASIVO	2.439.377	269.697	460.566	264.723	3.434.364
INCREMENTO DEL PATRIMONIO					
APLICACIONES FINANCIERAS	1.194.678	410.610	942.056	459.802	3.007.145
INVERSION FINANCIERA	1.005.574	400.725	942.056	414.896	2.763.251
AMORT.DEUDA Y DISMIN. PASIVOS	189.103	9.885		44.906	243.894
CONTR.FIG. P/APLICAC. FINANCIERAS	31	9.916			9.947
GASTOS FIG. P/ APLICAC. FINANCIERAS	9.916	31			9,947
<b>FINANCIAMIENTO NETO</b>	<b>1.663.783</b>	<b>124.343</b>	<b>-145.264</b>	<b>-112.174</b>	<b>1.530.688</b>

FUENTE: Cuenta General del Ejercicio

DIRECCION GENERAL DE PROGRAMACION Y ESTADISTICA HACENDAL







**PROVINCIA DE SANTA FE**

Esquema Ahorro-Inversión y Financiamiento de las CUENTAS ESPECIALES

En miles de pesos corrientes - Año 2011

CONCEPTOS	Poder Judicial	Agencia Seguridad Vial	Servicio Policia Adicional	Sistema de Alarmas	Verificación Automotor	Fondo Seg. Pcial. Ley 12969	Registro Nacional de las Personas	Control Fitosanitario	Fondo Municipal de Inversión	Fondo de Desarrollo Municipal	Fondo de Desarrollo Municipal - PRODISM	Prog. Saneam. Fciero. Y Desarr. Econ.	Proyecto Protección Inundación	Devoluciones Préstamos PROMEBA	Programa Mejoramiento Barrios	Reconv. Puerto Santa Fe
RECURSOS CORRIENTES	17.278	2.682	121.264	1.150	1.895	75	3.880	303	2.514	850	394	17		675	1.081	
INGRESOS TRIBUTARIOS																
Sobre los Ingresos																
Ganancias																
Otros																
Sobre el Patrimonio																
Activos																
Inmobiliario																
Patente Unica s/Vehiculos																
Bienes Personales																
Otros																
Sobre la Prod., Consumo y Transac.																
Valor Agregado																
Internos Unificados																
Combustibles Líquidos																
Consumo Energía Electrica																
Sellos y Tasas Retrib. de Serv.																
Ingresos Brutos																
Otros																
Otros Tributos de Origen Nacional																
Otros Tributos de Origen Provincial																
Régimen de Garantía y Fondos Nac.																
CONTRIBUCION A LA SEGURIDAD SOCIAL																
INGRESOS NO TRIBUTARIOS	11.054	2.682				75		303				17				
Tasas y Tarifas	10.847	1.912						295								
Derechos																
Otros	208	770				75		9				17				
OTROS INGRESOS CORRIENTES	6.224		121.264	1.150	1.895		3.880		2.514	850	394			675	1.081	
Vta de Bs y Ss/Ingresos de Operac.	4.125		121.264	1.150	1.895											
Rentas de la Propiedad	2.099								2.514	850	394			675		
Transferencias Corrientes							3.880									1.081
GASTOS CORRIENTES	4.941	41	119.191	1.150	1.895	9.972	2.391	264	0	569	2	3.346	1.518	519	1.284	9
REMUNERACIONES							158									
OTROS GASTOS DE CONSUMO	4.941	27	119.191	1.150	1.895	1.027	2.234	264	0	24	2	605	200	6	1.284	
Bienes de Consumo	542	22	12.701	720	1.170		980	53				70				
Servicios No Personales	4.399	5	106.490	430	725	1.027	1.253	210	0	24	2	697	767	6	1.284	
Otros												-161	-567			
RENTAS DE LA PROPIEDAD										545		2.741	1.318	513		9
PRESTACIONES DE LA SEG. SOCIAL						1.362										
OTROS GASTOS CORRIENTES																
TRANSFERENCIAS CORRIENTES		14				7.583										
Al Sector Privado						7.583										
A Instit.Provinciales y Municipales		14														
Coparticipación a MMCC																
Otras		14														
Otras Transferencias																
RESULTADO ECONOMICO	12.336	2.641	2.073			-9.897	1.489	40	2.514	281	393	-3.330	-1.518	157	-203	-9
RECURSOS DE CAPITAL									5.694	2.392				747	25.418	
PROPIOS																
TRANSFERENCIAS DE CAPITAL																
RECUPERACION DE PRESTAMOS									5.694	2.392				747	25.418	
GASTOS DE CAPITAL	233	10	2.073				97		11.838	33.246		145.925	568		27.500	58
INVERSION REAL DIRECTA	233	10	2.073				97			8.875		145.925	568			
Bienes Preexistentes																
Construcciones	4									8.875		121.149				
Maquinarías y Equipos	156	10	2.073				97					24.615				
Otros	73											161	568			
TRANSFERENCIAS DE CAPITAL									11.838	24.371					27.500	
INVERSION FINANCIERA																
TOTAL DE RECURSOS	17.278	2.682	121.264	1.150	1.895	75	3.880	303	8.208	3.243	394	17		1.422	26.499	58
TOTAL DE GASTOS	5.174	51	121.264	1.150	1.895	9.972	2.488	264	11.838	33.815	2	149.271	2.086	519	28.784	66
RESULT. FINANC. ANTES DE CONTRIBUC.	12.103	2.631	-0			-9.897	1.392	40	-3.630	-30.573	393	-149.254	-2.086	903	-2.285	-66
CONTRIBUCIONES FIGURATIVAS						5.996				4						
GASTOS FIGURATIVOS																
RESULTADO FINANCIERO	12.103	2.631	-0			-3.901	1.392	40	-3.630	-30.569	393	-149.254	-2.086	903	-2.285	-66
FUENTES FINANCIERAS	22.850	1.181				4.023	195	4	12.997	30.038		84.808	469	1.057		
DISMINUCION DE LA INVERSION FCIERA.	22.850	1.181				4.023	195	4	12.997	228		548		1.057		
ENDEUD. PUBLICO E INCREM.PASIVO										29.809		84.260	469			
INCREMENTO DEL PATRIMONIO																
APLICACIONES FINANCIERAS										2.090	1.918	41.834	13.929	825		714
INVERSION FINANCIERA																
AMORT.DEUDA Y DISM. DE PASIVOS										2.090	1.918	41.834	13.929	825		714
CONTR.FIG. P/APLICAC. FINANCIERAS										31						
GASTOS FIG. P/ APPLICAC. FINANCIERAS																
FINANCIAMIENTO NETO	22.850	1.181				4.023	195	4	12.997	27.978	-1.918	42.974	-13.459	232		-714
FUENTE: Cuenta General del Ejercicio																

DIRECCION GENERAL DE PROGRAMACION Y ESTADISTICA HACENDAL

**PROVINCIA DE SANTA FE**

Esquema Ahorro-Inversión y Financiamiento de las CUENTAS ESPECIALES

En miles de pesos corrientes - Año 2011

CONCEPTOS	Inf. Vial Sta. Fe - Ley 12653	FOCEM Ley 13176	Fdo.Prov. Ayuda Escolar y Asist. Cultural	Ley Federal de Educación	Promse Ley 12.591	C.U.D.A.I.O.	Fondo de Asistencia para la Salud Pública	Fact.Hosp. Públ.p/Prestac. Médicas	Seguro salud Ley 12282	Serv. Prov. De Agua Potable Rural	Prog. Agua Potab. Y Saneamiento (PROAS)	Multas SETySS	Fondo Prov. del Deporte	Fondo Asistencia cultural	TOTAL
RECURSOS CORRIENTES	4		38.415	34.558	3.339	2.429	90	25.906	7.516	554		5.243	53	352	272.515
INGRESOS TRIBUTARIOS															
Sobre los Ingresos															
Ganancias															
Otros															
Sobre el Patrimonio															
Activos															
Inmobiliario															
Patente Unica s/Vehiculos															
Bienes Personales															
Otros															
Sobre la Prod., Consumo y Transac.															
Valor Agregado															
Internos Unificados															
Combustibles Líquidos															
Consumo Energía Eléctrica															
Sellos y Tasas Retrib. de Serv.															
Ingresos Brutos															
Otros															
Otros Tributos de Origen Nacional															
Otros Tributos de Origen Provincial															
Régimen de Garantía y Fondos Nac.															
CONTRIBUCION A LA SEGURIDAD SOCIAL						2.237									2.237
INGRESOS NO TRIBUTARIOS	4		49	588				1.758				5.243	53	63	21.888
Tasas y Tarifas															13.053
Derechos															
Otros	4		49	588				1.758				5.243	53	63	8.835
OTROS INGRESOS CORRIENTES			38.366	33.970	3.339	191	90	24.147	7.516	554				289	248.390
Via de Bs y Ss/Ingresos de Operac.						191		24.147							152.772
Rentas de la Propiedad										554					7.087
Transferencias Corrientes			38.366	33.970	3.339		90		7.516					289	88.530
GASTOS CORRIENTES	2.212	0	90.188	38.715	3.339	5.891	39.092	24.151	2.343	5.393		2.561	2.042	8.432	371.450
REMUNERACIONES				15.613				6.464							22.234
OTROS GASTOS DE CONSUMO	3	0	3.061	23.103	3.339	5.891	22.394	17.064	2.343			2.561	139	3.813	216.560
Bienes de Consumo			2.982	3.296			14.153	8.154	1.047			424	40	204	48.369
Servicios No Personales	2.334	3	80	20.189	3.065	4.351	8.242	8.911	1.296			2.137	99	3.609	171.634
Otros	-2.331	-3		-382											-3.444
RENTAS DE LA PROPIEDAD	2.209									5.393					12.728
PRESTACIONES DE LA SEG. SOCIAL															1.362
OTROS GASTOS CORRIENTES															
TRANSFERENCIAS CORRIENTES			87.127				16.697	622					1.903	4.619	118.566
Al Sector Privado			87.127					622					1.903	4.619	101.855
A Instit.Provinciales y Municipales							16.697							4.619	16.711
Coparticipación a MMCC															
Otras							16.697								16.711
Otras Transferencias															
RESULTADO ECONOMICO	-2.208	-0	-51.773	-4.157	0	-3.462	-39.002	1.755	5.173	-4.839		2.682	-1.989	-8.079	-98.934
RECURSOS DE CAPITAL		1.551		40.406	4.125					694	9.190			10	90.226
PROPIOS															
TRANSFERENCIAS DE CAPITAL		1.551		40.406	4.125					694	9.190			10	80.699
RECUPERACION DE PRESTAMOS															9.527
GASTOS DE CAPITAL	151.905	2.198	116	30.087	4.219	2.241	550	590	222		10.098	103		1.194	425.071
INVERSION REAL DIRECTA	3.439	2.198	116	30.087	4.219	2.241		590	222			103		39	201.035
Bienes Preexistentes															
Construcciones		1.875	116	15.017	4.219										151.255
Maquinarias y Equipos	1.108	320		14.688		2.241		590	222			103		39	46.262
Otros	2.331	3		382											3.517
TRANSFERENCIAS DE CAPITAL							550				10.098			1.155	39.303
INVERSION FINANCIERA	148.466														184.733
TOTAL DE RECURSOS	4	1.551	38.415	74.964	7.464	2.429	90	25.906	7.516	1.248	9.190	5.243	53	362	362.742
TOTAL DE GASTOS	154.117	2.198	90.304	68.803	7.558	8.132	39.642	24.741	2.565	5.393	10.098	2.664	2.042	9.625	796.521
RESULT. FINANC. ANTES DE CONTRIBUC.	-154.113	-647	-51.889	6.161	-94	-5.703	-39.552	1.164	4.951	-4.145	-909	2.579	-1.989	-9.263	-433.779
CONTRIBUCIONES FIGURATIVAS			31.642			7.994	39.552						2.028	7.910	95.125
GASTOS FIGURATIVOS															
RESULTADO FINANCIERO	-154.113	-647	-20.248	6.161	-94	2.291	-0	1.164	4.951	-4.145	-909	2.579	39	-1.353	-338.654
FUENTES FINANCIERAS	110.117	248	4.633	20.466	105	2.419		3.792	8.014	1	3.976	654	210	2.044	314.301
DISMINUCION DE LA INVERSION FCIERA.	10.757	248	4.633	20.466	105	2.419		3.792	8.014	1	3.976	654	210	2.044	100.403
ENDEUD. PÚBLICO E INCREM.PASIVO	99.360														213.899
INCREMENTO DEL PATRIMONIO															
APLICACIONES FINANCIERAS		578								6.417	3.067				71.371
INVERSION FINANCIERA		578									3.067				3.645
AMORT.DEUDA Y DISM. DE PASIVOS										6.417					67.726
CONTR.FIG. P/APLICAC. FINANCIERAS															31
GASTOS FIG. P/APLICAC. FINANCIERAS															
FINANCIAMIENTO NETO	110.117	-330	4.633	20.466	105	2.419		3.792	8.014	-6.415	909	654	210	2.044	242.961
FUENTE: Cuenta General del Ejercicio															

DIRECCION GENERAL DE PROGRAMACION Y ESTADISTICA HACENDAL

**PROVINCIA DE SANTA FE**

Total de Gastos según la clasificación por Finalidad/Función del SECTOR PUBLICO PROVINCIAL

En miles de pesos corrientes

Año: 2011

CONCEPTOS	Administr. Central	Organis. Descentr.	Institutos de Segur. Social	Empresas	Total Sector Público
<b>1 - ADMINISTRACION GUBERNAMENTAL</b>	5.155.006	346.268		86.883	5.588.156
10 - Legislativa	347.958				347.958
20 - Judicial	829.639				829.639
30 - Dirección Superior Ejecutiva	1.262.364	9.565			1.271.929
50 - Relaciones Interiores	2.579.254	32.978		86.883	2.699.115
60 - Administración Fiscal	51.799	303.724			355.523
70 - Control de la Gestión Pública	67.704				67.704
80 - Información y Estadística Básica	16.288				16.288
<b>2 - SERVICIOS DE SEGURIDAD</b>	2.306.962				2.306.962
10 - Seguridad Interior	2.019.983				2.019.983
20 - Sistema Penal	286.979				286.979
<b>3 - SERVICIOS SOCIALES</b>	12.594.776	422.849	6.044.417	582.446	19.644.487
10 - Salud	2.675.278			18.049	2.693.326
20 - Promoción y Asistencia Social	863.551	14.666			878.217
30 - Seguridad Social	299.657		6.044.417		6.344.075
41 - Educación Elemental	4.849.957				4.849.957
42 - Educación Media y Técnica	2.530.864				2.530.864
43 - Educación Superior y Universitaria	491.664				491.664
44 - Cultura	103.142				103.142
45 - Deporte y Recreación	29.445				29.445
46 - Administración de la Educación	255.900				255.900
50 - Ciencia y Técnica	9.455				9.455
60 - Trabajo	40.750				40.750
70 - Vivienda y Urbanismo	346	386.793			387.139
80 - Agua Potable y Alcantarillada	364.075	21.389		564.397	949.862
90 - Otros Servicios Urbanos	80.692				80.692
<b>4 - SERVICIOS ECONOMICOS</b>	1.015.767	2.375.740		2.624.468	6.015.975
10 - Energía, Combustible y Minería				2.597.147	2.597.147
20 - Comunicaciones	10.818				10.818
30 - Transporte	674.879	363.229		10.236	1.048.344
40 - Ecología y Medio Ambiente	31.395				31.395
50 - Agricultura	53.264				53.264
60 - Industria	11.805				11.805
70 - Comercio, Turismo y Otros Servicios	23.398	2.012.511			2.035.909
80 - Seguro y Finanzas	210.208			17.086	227.293
<b>5 - DEUDA PUBLICA</b>	47.006	2.196	1.562	11.218	61.983
<b>9 - NO CLASIFICADO</b>	1.348.975	271.057		47.115	1.667.147
<b>TOTAL GENERAL</b>	<b>22.468.492</b>	<b>3.418.110</b>	<b>6.046.295</b>	<b>3.352.129</b>	<b>35.285.026</b>

DIRECCION GENERAL DE PROGRAMACION Y ESTADISTICA HACENDAL

PROVINCIA DE SANTA FE

Total de Gastos según la clasificación por Finalidad/Función del SECTOR PUBLICO PROVINCIAL

Año: 2011

En miles de pesos corrientes

CONCEPTOS	ADMINISTRACION CENTRAL			ORGANISMOS DESCENTRALIZADOS													INSTITUTOS DE SEGURIDAD SOCIAL			TOTAL	EMPRESAS						TOTAL
	Adm.	Ctas.	TOTAL	DPV	DPVU	IAPIP	API	CATASTRO	DIPOS	Caja de	Aero-	Ente Zona	EnReSS	SIGEPRO	ASSAL	TOTAL	CJyP	IAPOS	TOTAL	ADMINISTR.	EPE	TUNEL	ASSA	LAB.PROD.	Bco. SAPEM	TOTAL	SECTOR
	Central	Espec.							Residual	Asist. Social	puerto	Franca								PROVINCIAL				FARM.MED.	(en liq.)		PUBLICO
<b>1 - ADMINISTRACION GUBERNAMENTAL</b>	4.936.613	218.392	5.155.006	4.233			252.087	51.638		32.978				5.332	346.268				5.501.273	86.883						86.883	5.588.156
10 - Legislativa	347.958		347.958																347.958								347.958
20 - Judicial	824.464	5.174	829.639																829.639								829.639
30 - Dirección Superior Ejecutiva	1.049.146	213.218	1.262.364	4.233										5.332	9.565			9.565	1.271.929								1.271.929
50 - Relaciones Interiores	2.579.254		2.579.254																2.579.254							86.883	2.699.115
60 - Administración Fiscal	51.799		51.799				252.087	51.638		32.978									32.978							86.883	355.523
70 - Control de la Gestión Pública	67.704		67.704																67.704								67.704
80 - Información y Estadística Básica	16.288		16.288																16.288								16.288
<b>2 - SERVICIOS DE SEGURIDAD</b>	2.182.654	124.308	2.306.962																2.306.962								2.306.962
10 - Seguridad Interior	1.895.675	124.308	2.019.983																2.019.983								2.019.983
20 - Sistema Penal	286.979		286.979																286.979								286.979
<b>3 - SERVICIOS SOCIALES</b>	12.319.081	275.695	12.594.776		387.247	14.212							21.389	14.406	422.849	4.669.441	1.374.976	6.044.417	19.062.042			564.397	18.049			582.446	19.644.487
10 - Salud	2.600.821	74.457	2.675.278											14.406					2.675.278				18.049			18.049	2.693.326
20 - Promoción y Asistencia Social	773.466	90.085	863.551		455	14.212									14.666				878.217								878.217
30 - Seguridad Social	298.296	1.362	299.657													4.669.441	1.374.976	6.044.417	6.344.075								6.344.075
41 - Educación Elemental	4.848.471	1.486	4.849.957																4.849.957								4.849.957
42 - Educación Media y Técnica	2.516.011	14.853	2.530.864																2.530.864								2.530.864
43 - Educación Superior y Universitaria	491.664		491.664																491.664								491.664
44 - Cultura	94.854	8.288	103.142																103.142								103.142
45 - Deporte y Recreación	27.403	2.042	29.445																29.445								29.445
46 - Administración de la Educación	192.837	63.063	255.900																255.900								255.900
50 - Ciencia y Técnica	9.455		9.455																9.455								9.455
60 - Trabajo	39.663	1.087	40.750																40.750								40.750
70 - Vivienda y Urbanismo	346		346		386.793														387.139								387.139
80 - Agua Potable y Alcantarillada	345.102	18.973	364.075										21.389						385.465			564.397				564.397	949.862
90 - Otros Servicios Urbanos	80.692		80.692																80.692								80.692
<b>4 - SERVICIOS ECONOMICOS</b>	850.369	165.397	1.015.767	350.722					2.012.511	11.460	1.047				2.375.740				3.391.507	2.597.147	10.236			17.086	2.624.468	6.015.975	
10 - Energía, Combustible y Minería																					2.597.147					2.597.147	2.597.147
20 - Comunicaciones	10.818		10.818																10.818								10.818
30 - Transporte	574.739	100.140	674.879	350.722						11.460	1.047				363.229				1.038.108		10.236					10.236	1.048.344
40 - Ecología y Medio Ambiente	31.395		31.395																31.395								31.395
50 - Agricultura	53.000	264	53.264																53.264								53.264
60 - Industria	11.805		11.805																11.805								11.805
70 - Comercio, Turismo y Otros Servicios	23.398		23.398																2.035.909								2.035.909
80 - Seguro y Finanzas	145.215	64.993	210.208						2.012.511						2.012.511				210.208					17.086	17.086	227.293	
<b>5 - DEUDA PUBLICA</b>	34.279	12.728	47.006	1.841	326		25	4							2.196	1.562		1.562	50.764	11.218						11.218	61.983
<b>9 - NO CLASIFICADO</b>	1.277.604	71.371	1.348.975	9.885			144	35		260.994					271.057		316		1.620.033	44.906		2.209			47.115	1.667.147	
<b>TOTAL GENERAL</b>	<b>21.600.600</b>	<b>867.892</b>	<b>22.468.492</b>	<b>366.681</b>	<b>387.574</b>	<b>14.212</b>	<b>252.255</b>	<b>51.676</b>	<b>2.306.483</b>	<b>11.460</b>	<b>1.047</b>	<b>21.389</b>	<b>5.332</b>	<b>14.406</b>	<b>3.418.110</b>	<b>4.671.003</b>	<b>1.375.292</b>	<b>6.046.295</b>	<b>31.932.896</b>	<b>2.740.153</b>	<b>10.236</b>	<b>566.606</b>	<b>18.049</b>	<b>17.086</b>	<b>3.352.129</b>	<b>35.285.026</b>	

DIRECCION GENERAL DE PROGRAMACION Y ESTADISTICA HACENDAL

**PROVINCIA DE SANTA FE**

Total de Gastos según la clasificación por Finalidad/Función de las CUENTAS ESPECIALES

En miles de pesos corrientes - Año 2011

CONCEPTOS	Poder	Servicio	Sistema	Verific.	Fdo. Seg	Agencia	Registro	Control	Fondo	Fondo	Fondo Des.	Prog.San.	Proyecto	Devoluciones	Programa	Reconv.
	Judicial	Policía Adicional	de Alarma	Automot.	Pcial. L 12969	Seguridad Vial	Nac. de las Personas	Fitosanitario	Municipal de Invers.	de Desarr. Municipal	Munic. PRODISM	Fciero. y Des.Econ.	Protección Inundac.	Préstamo PROMEBA	Mejoram. Barrios	Puerto Santa Fe
<b>1 - ADMINISTRACION GUBERNAMENTAL</b>	5.174				8.611	51	2.488		0	24	2	46.390	767	6		58
10 - Legislativa																
20 - Judicial	5.174															
30 - Dirección Superior Ejecutiva					8.611	51	2.488		0	24	2	46.390	767	6		58
50 - Relaciones Interiores																
60 - Administración Fiscal																
70 - Control de la Gestión Pública																
80 - Información y Estadística Básica																
<b>2 - SERVICIOS DE SEGURIDAD</b>		121.264	1.150	1.895												
10 - Seguridad Interior		121.264	1.150	1.895												
20 - Sistema Penal																
<b>3 - SERVICIOS SOCIALES</b>					1.362				8.875							
10 - Salud																
20 - Promoción y Asistencia Social																
30 - Seguridad Social					1.362											
41 - Educación Elemental																
42 - Educación Media y Técnica																
43 - Educación Superior y Universitaria																
44 - Cultura																
45 - Deporte y Recreación																
46 - Administración de la Educación																
50 - Ciencia y Técnica																
60 - Trabajo																
70 - Vivienda y Urbanismo																
80 - Agua Potable y Alcantarillada									8.875							
90 - Otros Servicios Urbanos																
<b>4 - SERVICIOS ECONOMICOS</b>								264	11.838	24.371		100.140			28.784	
10 - Energía, Combustible y Minería																
20 - Comunicaciones																
30 - Transporte												100.140				
40 - Ecología y Medio Ambiente																
50 - Agricultura								264								
60 - Industria																
70 - Comercio, Turismo y Otros Servicios																
80 - Seguro y Finanzas									11.838	24.371					28.784	
<b>5 - DEUDA PUBLICA</b>										545		2.741	1.318	513		9
<b>9 - NO CLASIFICADO</b>										2.090	1.918	41.834	13.929	825		714
<b>TOTAL GENERAL</b>	<b>5.174</b>	<b>121.264</b>	<b>1.150</b>	<b>1.895</b>	<b>9.972</b>	<b>51</b>	<b>2.488</b>	<b>264</b>	<b>11.838</b>	<b>35.906</b>	<b>1.919</b>	<b>191.105</b>	<b>16.014</b>	<b>1.343</b>	<b>28.784</b>	<b>780</b>

**PROVINCIA DE SANTA FE**

Total de Gastos según la clasificación por Finalidad/Función de las CUENTAS ESPECIALES

En miles de pesos corrientes - Año 2011

CONCEPTOS	Inf. Vial S.Fe Ley 12653	FOCEM Ley 13176	Fdo.Prov. Ayuda Esc. y Asis. Cul.	Ley Federal de Educ.	Promse Ley 12591	C.U.D.A.I.O.	Fondo Asis. p/la Salud Pública	Fact.Hosp. Púb. P/Pres. Médicas	Seguro Salud Ley 12,282	Serv. Prov. de Agua Pot. Rural	PROAS	Multas SETySS	Fondo Prov. del Deporte	Fondo Asistencia Cultural	TOTAL
<b>1 - ADMINISTRACION GUBERNAMENTAL</b>	151.908											1.577		1.337	218.392
10 - Legislativa															5.174
20 - Judicial															
30 - Dirección Superior Ejecutiva	151.908											1.577		1.337	213.218
50 - Relaciones Interiores															
60 - Administración Fiscal															
70 - Control de la Gestión Pública															
80 - Información y Estadística Básica															
<b>2 - SERVICIOS DE SEGURIDAD</b>															124.308
10 - Seguridad Interior															124.308
20 - Sistema Penal															
<b>3 - SERVICIOS SOCIALES</b>		2.198	90.304	68.803	7.558	8.132	39.642	24.741	2.565		10.098	1.087	2.042	8.288	275.695
10 - Salud						8.132	39.642	24.119	2.565						74.457
20 - Promoción y Asistencia Social			89.462					622							90.085
30 - Seguridad Social															1.362
41 - Educación Elemental				1.486											1.486
42 - Educación Media y Técnica			726	14.127											14.853
43 - Educación Superior y Universitaria															
44 - Cultura														8.288	8.288
45 - Deporte y Recreación													2.042		2.042
46 - Administración de la Educación		2.198	116	53.190	7.558										63.063
50 - Ciencia y Técnica															
60 - Trabajo												1.087			1.087
70 - Vivienda y Urbanismo															
80 - Agua Potable y Alcantarillada											10.098				18.973
90 - Otros Servicios Urbanos															
<b>4 - SERVICIOS ECONOMICOS</b>															165.397
10 - Energía, Combustible y Minería															
20 - Comunicaciones															
30 - Transporte															100.140
40 - Ecología y Medio Ambiente															
50 - Agricultura															264
60 - Industria															
70 - Comercio, Turismo y Otros Servicios															
80 - Seguro y Finanzas															64.993
<b>5 - DEUDA PUBLICA</b>	2.209									5.393					12.728
<b>9 - NO CLASIFICADO</b>		578								6.417	3.067				71.371
<b>TOTAL GENERAL</b>	<b>154.117</b>	<b>2.776</b>	<b>90.304</b>	<b>68.803</b>	<b>7.558</b>	<b>8.132</b>	<b>39.642</b>	<b>24.741</b>	<b>2.565</b>	<b>11.810</b>	<b>13.166</b>	<b>2.664</b>	<b>2.042</b>	<b>9.625</b>	<b>867.892</b>

# ***SECTOR PUBLICO PROVINCIAL***

**\* Esquema Ahorro – Inversión Financiamiento**

**\* Erogaciones por Finalidad - Función**

Año: 2012



**PROVINCIA DE SANTA FE**

Esquema Ahorro-Inversión y Financiamiento del SECTOR PUBLICO PROVINCIAL

En miles de pesos corrientes

Año: 2012

CONCEPTOS	Administración Central	Organismos Descentraliz.	Institutos de Segurid. Social	Empresas	Total Sector Público
RECURSOS CORRIENTES	24.426.744	3.274.679	7.307.855	4.022.072	39.031.349
INGRESOS TRIBUTARIOS	22.810.121	320.416	216.873	18.927	23.366.336
Sobre los Ingresos	5.948.605				5.948.605
Ganancias	5.948.605				5.948.605
Otros					
Sobre el Patrimonio	1.088.091		56.475		1.144.566
Activos	77				77
Inmobiliario	678.664				678.664
Patente Unica s/Vehículos	64.408				64.408
Bienes Personales	344.943		56.475		401.418
Otros					
Sobre la Prod.,Consumo y Transac.	14.693.898	320.416	160.398	18.927	15.193.638
Valor Agregado	6.671.086		160.398		6.831.483
Internos Unificados	557.575				557.575
Combustibles Líquidos	68.902	320.416		5.432	394.750
Consumo Energía Electrica				13.494	13.494
Sellos y Tasas Retrib. de Serv.	989.985				989.985
Ingresos Brutos	6.406.346				6.406.346
Otros	4				4
Otros Tributos de Origen Nacional	885.793				885.793
Otros Tributos de Origen Provincial	22.245				22.245
Régimen de Garantía y Fondos Nac.	171.489				171.489
CONTRIBUCION A LA SEGURIDAD SOCIAL	2.594		7.045.750		7.048.344
INGRESOS NO TRIBUTARIOS	125.674	2.326.313	6.701	13.999	2.472.687
Tasas y Tarifas	17.804	28.536			46.340
Derechos	38.026	7.786		209	46.020
Otros	69.845	2.289.991	6.701	13.790	2.380.326
OTROS INGRESOS CORRIENTES	1.488.355	627.949	38.530	3.989.147	6.143.982
Vta de Bs y Ss/Ingresos de Operac.	215.697	6.903	37.983	3.860.754	4.121.336
Rentas de la Propiedad	23.462	72	548	3.256	27.338
Transferencias Corrientes	1.249.196	620.975		125.137	1.995.308
GASTOS CORRIENTES	23.702.699	3.025.211	7.831.587	3.840.766	38.400.263
REMUNERACIONES	15.145.259	416.052	116.184	1.329.754	17.007.249
OTROS GASTOS DE CONSUMO	1.810.890	805.928	1.768.832	2.368.714	6.754.364
Bienes de Consumo	639.285	34.830		159.718	833.833
Servicios No Personales	1.208.407	865.135		2.213.339	4.286.881
Otros	-36.802	-94.036		-4.344	-135.182
RENTAS DE LA PROPIEDAD	26.454	945		7.022	34.421
PRESTACIONES DE LA SEG. SOCIAL	334.740		5.945.686		6.280.426
OTROS GASTOS CORRIENTES	16	1.727.010		11.482	1.738.508
TRANSFERENCIAS CORRIENTES	6.385.341	75.275	884	123.795	6.585.295
Al Sector Privado	3.292.226		884	852	3.293.963
A Instit.Provinciales y Municipales	3.093.114	53.408		122.943	3.269.465
Coparticipación a MMCC	2.920.357				2.920.357
Otras	172.757	53.408		122.943	349.108
Otras Transferencias					
RESULTADO ECONOMICO	724.045	249.468	-523.732	181.306	631.086
RECURSOS DE CAPITAL	746.608	69.693		107.352	923.652
PROPIOS	211			45	256
TRANSFERENCIAS DE CAPITAL	730.543			107.307	837.850
RECUPERACION DE PRESTAMOS	15.854	69.693			85.547
GASTOS DE CAPITAL	975.721	681.712	3.473	366.931	2.027.837
INVERSION REAL DIRECTA	461.973	630.036	3.473	366.927	1.462.409
Bienes Preexistentes	802	15.130		1.536	17.469
Construcciones	345.247	392.111	1.877	236.840	976.075
Maquinarias y Equipos	67.696	4.765	989	128.551	202.000
Otros	48.228	218.030	607		266.865
TRANSFERENCIAS DE CAPITAL	455.677	3.908		4	459.589
INVERSION FINANCIERA	58.072	47.767			105.839
TOTAL DE RECURSOS	25.173.352	3.344.372	7.307.855	4.129.424	39.955.002
TOTAL DE GASTOS	24.678.420	3.706.923	7.835.059	4.207.698	40.428.100
RESULT. FINANC. ANTES DE CONTRIBUC.	494.931	-362.551	-527.205	-78.274	-473.099
CONTRIBUCIONES FIGURATIVAS	386.713	779.345	661.673		1.827.731
GASTOS FIGURATIVOS	1.441.017	386.713			1.827.731
RESULTADO FINANCIERO	-559.373	30.080	134.468	-78.274	-473.099
FUENTES FINANCIERAS	2.870.240	515.662	1.069.990	521.281	4.977.173
DISMINUCION DE LA INVERSION FCIERA.	254.696	144.457	482.286	251.766	1.133.204
ENDEUD. PUBLICO E INCREM.PASIVO	2.615.544	371.205	587.704	269.515	3.843.969
INCREMENTO DEL PATRIMONIO					
APLICACIONES FINANCIERAS	2.301.048	555.562	1.204.458	443.007	4.504.075
INVERSION FINANCIERA	1.953.140	545.742	1.204.458	396.125	4.099.465
AMORT.DEUDA Y DISMIN. PASIVOS	347.908	9.820		46.882	404.609
CONTR.FIG. P/APLICAC. FINANCIERAS	34	9.854			9.888
GASTOS FIG. P/APLICAC. FINANCIERAS	9.854	34			9.888
FINANCIAMIENTO NETO	559.373	-30.080	-134.468	78.274	473.099

FUENTE: Cuenta General del Ejercicio

DIRECCION GENERAL DE PROGRAMACION Y ESTADISTICA HACENDAL





**PROVINCIA DE SANTA FE**

Esquema Ahorro-Inversión y Financiamiento de las CUENTAS ESPECIALES

En miles de pesos corrientes - Año 2012

CONCEPTOS	Poder Judicial	Agencia Seguridad Vial	Servicio Policia Adicional	Sistema de Alarmas	Verificación Automotor	Fondo Seg. Pcial. Ley 12969	Registro Nacional de las Personas	Control Fitosanitario	Fondo Municipal de Inversión	Fondo de Desarrollo Municipal (PDM II)	Fondo de Desarrollo Municipal - PRODISM	Prog. Saneam. Fciero. Y Desarr. Econ.	Proyecto Protección Inundación	Devoluciones Préstamos PROMEBA	Programa Mejoramiento Barrios	Reconv. Puerto Santa Fe	
<b>RECURSOS CORRIENTES</b>	20.884	6.711	173.273	1.385	1.778	25	5.331	319	2.069	2.062	229	164		641	939	1	
<b>INGRESOS TRIBUTARIOS</b>																	
Sobre los Ingresos Ganancias																	
Otros																	
Sobre el Patrimonio Activos																	
Inmobiliario																	
Patente Unica s/Vehiculos																	
Bienes Personales																	
Otros																	
Sobre la Prod., Consumo y Transac.																	
Valor Agregado																	
Internos Unificados																	
Combustibles Líquidos																	
Consumo Energía Electrica																	
Sellos y Tasas Retrib. de Serv.																	
Ingresos Brutos																	
Otros																	
Otros Tributos de Origen Nacional																	
Otros Tributos de Origen Provincial																	
Régimen de Garantía y Fondos Nac.																	
<b>CONTRIBUCION A LA SEGURIDAD SOCIAL</b>																	
<b>INGRESOS NO TRIBUTARIOS</b>	11.055	6.711				25		319		284		164					1
Tasas y Tarifas	10.833	2.491						310									
Derechos																	
Otros	221	4.221				25		9		284		164					1
<b>OTROS INGRESOS CORRIENTES</b>	9.829		173.273	1.385	1.778		5.331		2.069	1.777	229			641	939		
Vta de Bs y Ss/Ingresos de Operac.	5.886		173.273	1.385	1.778												
Rentas de la Propiedad	3.943								2.069	1.777	229			641	939		
Transferencias Corrientes							5.331										
<b>GASTOS CORRIENTES</b>	6.216	3.394	171.083	1.385	1.778	11.744	3.270	122		980		4.166	1.203	499	14.830		
<b>REMUNERACIONES</b>																	
<b>OTROS GASTOS DE CONSUMO</b>	6.216	1.539	171.083	1.385	1.778	1.218	3.016	122		1		431	731	1	764		
Bienes de Consumo	94	1.135	17.880	863	1.115		1.387	20				78					
Servicios No Personales	6.122	404	153.203	522	662	1.218	1.629	102		1		353	731	1	764		
Otros																	
<b>RENTAS DE LA PROPIEDAD</b>										979		3.735	472	498			
<b>PRESTACIONES DE LA SEG. SOCIAL</b>																	
<b>OTROS GASTOS CORRIENTES</b>																	
<b>TRANSFERENCIAS CORRIENTES</b>		1.855				10.526	253								14.066		
A Sector Privado						10.526	253										
A Instit.Provinciales y Municipales		1.855															
Coparticipación a MMCC																	
Otras		1.855															14.066
Otras Transferencias																	
<b>RESULTADO ECONOMICO</b>	14.668	3.317	2.191			-11.719	2.062	196	2.069	1.082	229	-4.002	-1.203	142	-13.891		1
<b>RECURSOS DE CAPITAL</b>									8.569	3.724	1.868				820	13.982	
<b>PROPIOS</b>																	
<b>TRANSFERENCIAS DE CAPITAL</b>									8.569	3.724	1.868				820	13.982	
<b>RECUPERACION DE PRESTAMOS</b>																	
<b>GASTOS DE CAPITAL</b>	111	63	2.191				369	110	8.103	4.817	1.516	34.709	3.313				
<b>INVERSION REAL DIRECTA</b>	111	63	2.191				369	110	265	4.817		34.709	3.313				
Bienes Preexistentes																	
Construcciones																	
Maquinarias y Equipos	74	63	2.191				369	110	250	4.817		28.220	3.313				
Otros	36								15			6.490					
<b>TRANSFERENCIAS DE CAPITAL</b>																	
<b>INVERSION FINANCIERA</b>									7.838		1.516						
<b>TOTAL DE RECURSOS</b>	20.884	6.711	173.273	1.385	1.778	25	5.331	319	10.637	5.786	2.097	164		1.461	14.921		1
<b>TOTAL DE GASTOS</b>	6.326	3.457	173.273	1.385	1.778	11.744	3.638	232	8.103	5.797	1.516	38.875	4.517	499	14.830		1
<b>RESULT. FINANC. ANTES DE CONTRIBUC.</b>	14.557	3.254	0			-11.719	1.693	86	2.535	-11	582	-38.711	-4.517	962	91		1
<b>CONTRIBUCIONES FIGURATIVAS</b>							7.629			37							
<b>GASTOS FIGURATIVOS</b>																	
<b>RESULTADO FINANCIERO</b>	14.557	3.254				-4.090	1.693	86	2.535	25	582	-38.711	-4.517	962	91		1
<b>FUENTES FINANCIERAS</b>	34.954	3.812				3.789	1.587	44	1.246	1.359		11.529	9.296	1.136			
<b>DISMINUCION DE LA INVERSION FCIERA.</b>	34.954	3.812				3.789	1.587	44	1.246	261		302	74	1.136			
<b>ENDEUD. PUBLICO E INCREM.PASIVO</b>										1.098		11.226	9.223				
<b>INCREMENTO DEL PATRIMONIO</b>																	
<b>APLICACIONES FINANCIERAS</b>										5.571		16.791	13.280	903			
<b>INVERSION FINANCIERA</b>																	
<b>AMORT.DEUDA Y DISM. DE PASIVOS</b>										5.571		16.791	6.290	903			
													6.990				
<b>CONTR.FIG. P/APLICAC. FINANCIERAS</b>																	
<b>GASTOS FIG. P/ APLICAC. FINANCIERAS</b>																	
<b>FINANCIAMIENTO NETO</b>	34.954	3.812				3.789	1.587	44	1.246	-4.212		-5.262	-3.983	233			

FUENTE: Cuenta General del Ejercicio

DIRECCION GENERAL DE PROGRAMACION Y ESTADISTICA HACENDAL

**PROVINCIA DE SANTA FE**

Esquema Ahorro-Inversión y Financiamiento de las CUENTAS ESPECIALES

En miles de pesos corrientes - Año 2012

CONCEPTOS	Inf. Vial Sta. Fe - Ley 12653	FOCEM Ley 13176	Fdo.Prov. Ayuda Escolar y Asist. Cultural	Ley Federal de Educación	Promse Ley 12591	C.U.D.A.I.O.	Fondo de Asistencia para la Salud Pública	Fact.Hosp. Públ.p/Prestac. Médicas	Seguro salud Ley 12282	Serv. Prov. De Agua Potable Rural	Prog. Agua Potab. Y Saneamiento (PROAS)	Multas SETySS	Fondo Prov. del Deporte	Fondo Asistencia cultural	TOTAL
RECURSOS CORRIENTES	0		57.670	39.115	4.575	3.969		32.990	12.652	567		7.122		340	374.811
INGRESOS TRIBUTARIOS															
Sobre los Ingresos															
Ganancias															
Otros															
Sobre el Patrimonio															
Activos															
Inmobiliario															
Patente Unica s/Vehiculos															
Bienes Personales															
Otros															
Sobre la Prod.,Consumo y Transac.															
Valor Agregado															
Internos Unificados															
Combustibles Líquidos															
Consumo Energía Eléctrica															
Sellos y Tasas Retrib. de Serv.															
Ingresos Brutos															
Otros															
Otros Tributos de Origen Nacional															
Otros Tributos de Origen Provincial															
Régimen de Garantía y Fondos Nac.															
CONTRIBUCION A LA SEGURIDAD SOCIAL						2.594									2.594
INGRESOS NO TRIBUTARIOS	0		57	875				2.024				7.122		86	28.723
Tasas y Tarifas															13.634
Derechos															
Otros	0		57	875				2.024				7.122		86	15.089
OTROS INGRESOS CORRIENTES			57.613	38.240	4.575	1.375		30.966	12.652	567				254	343.495
Vta de Bs y Ss/Ingresos de Operac.						477		30.966							213.765
Rentas de la Propiedad										567					9.226
Transferencias Corrientes			57.613	38.240	4.575	899			12.652					254	120.504
GASTOS CORRIENTES	8.430	95	101.871	35.901	4.586	10.079	76.347	30.487	11.396			4.935	3.373	11.539	519.708
REMUNERACIONES				14.305				9.437							23.742
OTROS GASTOS DE CONSUMO	4.465	95	1.402	21.596	4.586	8.725	54.852	19.480	11.396			4.935	284	7.130	327.228
Bienes de Consumo			1.353	3.810	457	1.523	27.588	11.495	4.738			642	109	685	74.973
Servicios No Personales	4.465	95	49	17.786	4.128	7.202	27.264	7.985	6.658			4.292	175	6.445	252.255
Otros															
RENTAS DE LA PROPIEDAD	3.965														9.650
PRESTACIONES DE LA SEG. SOCIAL															
OTROS GASTOS CORRIENTES															
TRANSFERENCIAS CORRIENTES			100.469			1.354	21.495	1.571					3.089	4.410	159.088
Al Sector Privado			100.469					1.571					3.089	4.410	120.318
A Instit.Provinciales y Municipales						1.354	21.495								38.770
Coparticipación a MMCC						1.354	21.495								38.770
Otros															
Otras Transferencias															
RESULTADO ECONOMICO	-8.430	-95	-44.200	3.214	-11	-6.109	-76.347	2.503	1.256	567		2.187	-3.373	-11.199	-144.896
RECURSOS DE CAPITAL		18.342		50.039	354	1.987				722	12.310				112.716
PROPIOS															
TRANSFERENCIAS DE CAPITAL		18.342		50.039	354	1.987									97.013
RECUPERACION DE PRESTAMOS										722					15.703
GASTOS DE CAPITAL	48.797	12.926	29.501	354	3.552	34	861	750	13.357	661				3.188	169.281
INVERSION REAL DIRECTA	89	9.748	29.501	354	3.552	34	861	750		661				83	91.580
Bienes Preexistentes															
Construcciones		9.516		22.671	337	633				184				83	69.942
Maquinarias y Equipos	89	232		6.830	17	2.919	34	861	750	477					21.602
Otros															36
TRANSFERENCIAS DE CAPITAL											13.357				16.462
INVERSION FINANCIERA	48.708	3.177													61.239
TOTAL DE RECURSOS	0	18.342	57.670	89.154	4.928	5.956		32.990	12.652	1.289	12.310	7.122		340	487.528
TOTAL DE GASTOS	57.228	13.020	101.871	65.402	4.939	13.630	76.381	31.348	12.146		13.357	5.596	3.373	14.728	688.989
RESULT. FINANC. ANTES DE CONTRIBUC.	-57.227	5.322	-44.200	23.752	-11	-7.674	-76.381	1.642	506	1.289	-1.047	1.526	-3.373	-14.387	-201.461
CONTRIBUCIONES FIGURATIVAS			61.355			10.172	76.693						4.448	15.339	175.672
GASTOS FIGURATIVOS															
RESULTADO FINANCIERO	-57.227	5.322	17.154	23.752	-11	2.498	312	1.642	506	1.289	-1.047	1.526	1.075	951	-25.789
FUENTES FINANCIERAS	38.201	1.906	7.014	26.627	11				18.289		1.047	3.233	256	691	166.027
DISMINUCION DE LA INVERSION FCIERA.	12.087	1.906	7.014	26.627	11				18.289		1.047	3.233	256	691	118.366
ENDEUD. PUBLICO E INCREM.PASIVO	26.113														47.660
INCREMENTO DEL PATRIMONIO															
APLICACIONES FINANCIERAS	56.397									6.655					99.597
INVERSION FINANCIERA															6.290
AMORT.DEUDA Y DISM. DE PASIVOS	56.397									6.655					93.308
CONTR.FIG. P/APLICAC. FINANCIERAS															
GASTOS FIG. P/APLICAC. FINANCIERAS															
FINANCIAMIENTO NETO	-18.196	1.906	7.014	26.627	11				18.289	-6.655	1.047	3.233	256	691	66.429

FUENTE: Cuenta General del Ejercicio

DIRECCION GENERAL DE PROGRAMACION Y ESTADISTICA HACENDAL

**PROVINCIA DE SANTA FE**

Total de Gastos según la clasificación por Finalidad/Función del SECTOR PUBLICO PROVINCIAL

En miles de pesos corrientes

Año: 2012

CONCEPTOS	Administr. Central	Organis. Descentr.	Institutos de Segur. Social	Empresas	Total Sector Público
<b>1 - ADMINISTRACION GUBERNAMENTAL</b>	5.987.238	447.768		114.635	6.549.641
10 - Legislativa	448.122				448.122
20 - Judicial	1.125.329				1.125.329
30 - Dirección Superior Ejecutiva	1.089.534	7.219			1.096.753
50 - Relaciones Interiores	3.165.627	53.423		114.635	3.333.685
60 - Administración Fiscal	54.670	387.126			441.796
70 - Control de la Gestión Pública	83.934				83.934
80 - Información y Estadística Básica	20.022				20.022
<b>2 - SERVICIOS DE SEGURIDAD</b>	2.751.385				2.751.385
10 - Seguridad Interior	2.381.947				2.381.947
20 - Sistema Penal	369.439				369.439
<b>3 - SERVICIOS SOCIALES</b>	15.036.741	396.215	7.834.962	653.060	23.920.979
10 - Salud	3.241.694	18.016		22.210	3.281.920
20 - Promoción y Asistencia Social	925.901	16.821			942.722
30 - Seguridad Social	356.178		7.834.962		8.191.140
41 - Educación Elemental	5.665.446				5.665.446
42 - Educación Media y Técnica	3.372.961				3.372.961
43 - Educación Superior y Universitaria	621.052				621.052
44 - Cultura	125.203				125.203
45 - Deporte y Recreación	19.603				19.603
46 - Administración de la Educación	268.605				268.605
50 - Ciencia y Técnica	13.368				13.368
60 - Trabajo	56.465				56.465
70 - Vivienda y Urbanismo		0			0
80 - Agua Potable y Alcantarillada	270.928	24.465		632.425	927.818
90 - Otros Servicios Urbanos	99.338				99.338
<b>4 - SERVICIOS ECONOMICOS</b>	852.976	2.859.837		3.429.029	7.141.842
10 - Energía, Combustible y Minería				3.385.590	3.385.590
20 - Comunicaciones	4.843				4.843
30 - Transporte	680.766	413.816		24.298	1.118.880
40 - Ecología y Medio Ambiente	33.066				33.066
50 - Agricultura	50.724				50.724
60 - Industria	11.864				11.864
70 - Comercio, Turismo y Otros Servicios	26.627	2.446.021			2.472.648
80 - Seguro y Finanzas	45.086			19.141	64.227
<b>5 - DEUDA PUBLICA</b>	50.079	3.103		9.399	62.581
<b>9 - NO CLASIFICADO</b>	1.814.918	396.567		50.596	2.262.081
<b>TOTAL GENERAL</b>	<b>26.493.338</b>	<b>4.103.490</b>	<b>7.835.207</b>	<b>4.258.295</b>	<b>42.690.329</b>

DIRECCION GENERAL DE PROGRAMACION Y ESTADISTICA HACENDAL

PROVINCIA DE SANTA FE

Total de Gastos según la clasificación por Finalidad/Función del SECTOR PUBLICO PROVINCIAL

Año: 2012

En miles de pesos corrientes

CONCEPTOS	ADMINISTRACION CENTRAL			ORGANISMOS DESCENTRALIZADOS													INSTITUTOS DE SEGURIDAD SOCIAL			TOTAL ADMINISTR. PROVINCIAL	EMPRESAS						TOTAL SECTOR PUBLICO	
	Adm. Central	Ctas. Espec.	TOTAL	DPV	DPVyU	IAPIP	API	CATASTRO	DIPOS Residual	Caja de Asist. Social	Aero-puerto	Ente Zona Franca	EnReSS	SIGEPRO	ASSAL	TOTAL	C-JyP	IAPOS	TOTAL		EPE	TUNEL	ASSA	LAB.PROD. FARM.MED.	Bco. SAPEM (en liq.)	Fidelsom. Prog. Prod. Medic.		TOTAL
<b>1 - ADMINISTRACION GUBERNAMENTAL</b>	5.887.583	99.655	5.987.238				318.932	68.194		53.423				7.219		447.768				6.435.006		114.635					114.635	6.549.641
10 - Legislativa	448.122		448.122																	448.122								448.122
20 - Judicial	1.119.003	6.326	1.125.329																	1.125.329								1.125.329
30 - Dirección Superior Ejecutiva	996.205	93.329	1.089.534											7.219		7.219			1.096.753								1.096.753	
50 - Relaciones Interiores	3.165.627		3.165.627							53.423						53.423			3.219.050	114.635						114.635	3.333.685	
60 - Administración Fiscal	54.670		54.670				318.932	68.194											441.796								441.796	
70 - Control de la Gestión Pública	83.934		83.934																83.934								83.934	
80 - Información y Estadística Básica	20.022		20.022																20.022								20.022	
<b>2 - SERVICIOS DE SEGURIDAD</b>	2.574.950	176.436	2.751.385																2.751.385								2.751.385	
10 - Seguridad Interior	2.205.511	176.436	2.381.947																2.381.947								2.381.947	
20 - Sistema Penal	369.439		369.439																369.439								369.439	
<b>3 - SERVICIOS SOCIALES</b>	14.676.182	360.560	15.036.741		336.937	16.797							24.465		18.016	396.215	5.994.526	1.840.436	7.834.962	23.267.918		632.425	20.635		1.575	653.060	23.920.979	
10 - Salud	3.109.760	131.935	3.241.694												18.016	18.016				3.259.710			20.635		1.575	22.210	3.281.920	
20 - Promoción y Asistencia Social	822.460	103.441	925.901		24	16.797										16.821				942.722							942.722	
30 - Seguridad Social	352.112	4.066	356.178														5.994.526	1.840.436	7.834.962	8.191.140							8.191.140	
41 - Educación Elemental	5.665.446		5.665.446																	5.665.446							5.665.446	
42 - Educación Media y Técnica	3.358.656	14.305	3.372.961																	3.372.961							3.372.961	
43 - Educación Superior y Universitaria	621.052		621.052																	621.052							621.052	
44 - Cultura	110.656	14.548	125.203																	125.203							125.203	
45 - Deporte y Recreación	16.230	3.373	19.603																	19.603							19.603	
46 - Administración de la Educación	202.726	65.879	268.605																	268.605							268.605	
50 - Ciencia y Técnica	13.368		13.368																	13.368							13.368	
60 - Trabajo	51.626	4.839	56.465																	56.465							56.465	
70 - Vivienda y Urbanismo					336.913															0							0	
80 - Agua Potable y Alcantarillada	252.754	18.174	270.928										24.465			24.465				295.393		632.425				632.425	927.818	
90 - Otros Servicios Urbanos	99.338		99.338																	99.338							99.338	
<b>4 - SERVICIOS ECONOMICOS</b>	813.464	39.512	852.976	400.580						2.446.021	11.833	1.403				2.859.837				3.712.813	3.385.590	24.298		19.141		3.429.029	7.141.842	
10 - Energía, Combustible y Minería																				3.385.590						3.385.590	3.385.590	
20 - Comunicaciones	680.766		4843																4.843						0	4.843		
30 - Transporte	21.299	11.768	680.766	400.580							11.833	1.403				413.816				1.094.582		24.298				24.298	1.118.880	
40 - Ecología y Medio Ambiente	50.724		33.066																33.066							33.066		
50 - Agricultura	8.318	3.546	50.724																50.724							50.724		
60 - Industria	26.627		11.864																11.864							11.864		
70 - Comercio, Turismo y Otros Servicios	45.086		26.627							2.446.021						2.446.021				2.472.648							2.472.648	
80 - Seguro y Finanzas	-24.198	24.198	45.086																45.086					19.141		19.141		
<b>5 - DEUDA PUBLICA</b>	37.815	12.264	50.079	1.119	352		1.628	4								3.103	97		53.182	9.399						9.399		
<b>9 - NO CLASIFICADO</b>	1.714.757	100.160	1.814.918	9.820				37		386.711						396.567		148		2.211.485	45.318	3.714	1.564			50.596		
<b>TOTAL GENERAL</b>	<b>25.704.751</b>	<b>788.587</b>	<b>26.493.338</b>	<b>411.519</b>	<b>337.290</b>	<b>16.797</b>	<b>320.560</b>	<b>68.235</b>	<b>0</b>	<b>2.886.154</b>	<b>11.833</b>	<b>1.403</b>	<b>24.465</b>	<b>7.219</b>	<b>18.016</b>	<b>4.103.490</b>	<b>5.994.623</b>	<b>1.840.584</b>	<b>7.835.207</b>	<b>38.432.035</b>	<b>3.554.942</b>	<b>24.298</b>	<b>636.140</b>	<b>22.199</b>	<b>19.141</b>	<b>1.575</b>	<b>4.258.295</b>	<b>42.690.329</b>

DIRECCION GENERAL DE PROGRAMACION Y ESTADISTICA HACENDAL

**PROVINCIA DE SANTA FE**

Total de Gastos según la clasificación por Finalidad/Función de las CUENTAS ESPECIALES

En miles de pesos corrientes - Año 2012

CONCEPTOS	Poder Judicial	Servicio Policia Adicional	Sistema de Alarma	Verific. Automot.	Fdo. Seg Pcial. L 12969	Agencia Seguridad Vial	Registro Nac. de las Personas	Control Fitosanitario	Fondo Municipal de Invers.	Fondo de Desarr. Municipal	Fondo Des. Munic. PRODISM	Prog.San. Fciero. y Des.Econ.	Proyecto Protección Inundac.	Devoluciones Préstamo PROMEBA	Programa Mejoram. Barrios
<b>1 - ADMINISTRACION GUBERNAMENTAL</b>	6.326				7.678	3.457	3.638		250	1		23.373	731		1
10 - Legislativa															
20 - Judicial	6.326														
30 - Dirección Superior Ejecutiva					7.678	3.457	3.638		250	1		23.373	731		1
50 - Relaciones Interiores															
60 - Administración Fiscal															
70 - Control de la Gestión Pública															
80 - Información y Estadística Básica															
<b>2 - SERVICIOS DE SEGURIDAD</b>		173.273	1.385	1.778											
10 - Seguridad Interior		173.273	1.385	1.778											
20 - Sistema Penal															
<b>3 - SERVICIOS SOCIALES</b>					4.066					4.817					0
10 - Salud															
20 - Promoción y Asistencia Social															
30 - Seguridad Social					4.066										
41 - Educación Elemental															
42 - Educación Media y Técnica															
43 - Educación Superior y Universitaria															
44 - Cultura															
45 - Deporte y Recreación															
46 - Administración de la Educación															
50 - Ciencia y Técnica															
60 - Trabajo															
70 - Vivienda y Urbanismo															
80 - Agua Potable y Alcantarillada										4.817					
90 - Otros Servicios Urbanos															
<b>4 - SERVICIOS ECONOMICOS</b>								232	7.853		1.516	11.768	3.313		14.830
10 - Energía, Combustible y Minería															
20 - Comunicaciones															
30 - Transporte												11.768			
40 - Ecología y Medio Ambiente															
50 - Agricultura								232					3.313		
60 - Industria															
70 - Comercio, Turismo y Otros Servicios															
80 - Seguro y Finanzas									7.853		1.516				14.830
<b>5 - DEUDA PUBLICA</b>										979		3.735	472		498
<b>9 - NO CLASIFICADO</b>										5.571		16.791	13.280		903
<b>TOTAL GENERAL</b>	<b>6.326</b>	<b>173.273</b>	<b>1.385</b>	<b>1.778</b>	<b>11.744</b>	<b>3.457</b>	<b>3.638</b>	<b>232</b>	<b>8.103</b>	<b>11.368</b>	<b>1.516</b>	<b>55.666</b>	<b>17.796</b>	<b>1.403</b>	<b>14.830</b>



**PROVINCIA DE SANTA FE**

Total de Gastos según la clasificación por Finalidad/Función de las CUENTAS ESPECIALES

En miles de pesos corrientes - Año 2012

CONCEPTOS	Inf. Vial S.Fe Ley 12653	FOCEM Ley 13176	Fdo.Prov. Ayuda Esc. y Asis. Cul.	Ley Federal de Educ.	Promse Ley 12591	C.U.D.A.I.O.	Fondo Asis. p/la Salud Pública	Fact.Hosp. Púb. P/Pres. Médicas	Seguro Salud Ley 12,282	Serv. Prov. de Agua Pot. Rural	PROAS	Multas SETySS	Fondo Prov. del Deporte	Fondo Asistencia Cultural	TOTAL
<b>1 - ADMINISTRACION GUBERNAMENTAL</b>	53.262											757		180	99.655
10 - Legislativa															
20 - Judicial															6.326
30 - Dirección Superior Ejecutiva	53.262											757		180	93.328
50 - Relaciones Interiores															
60 - Administración Fiscal															
70 - Control de la Gestión Pública															
80 - Información y Estadística Básica															
<b>2 - SERVICIOS DE SEGURIDAD</b>															176.436
10 - Seguridad Interior															176.436
20 - Sistema Penal															
<b>3 - SERVICIOS SOCIALES</b>	0	9.843	101.871	65.402	4.939	13.630	76.381	31.348	12.146		13.357	4.839	3.373	14.548	360.560
10 - Salud						13.630	76.381	29.777	12.146						131.935
20 - Promoción y Asistencia Social			101.871					1.571							103.441
30 - Seguridad Social															4.066
41 - Educación Elemental															
42 - Educación Media y Técnica				14.305											14.305
43 - Educación Superior y Universitaria															
44 - Cultura														14.548	14.548
45 - Deporte y Recreación													3.373		3.373
46 - Administración de la Educación		9.843		51.097	4.939										65.879
50 - Ciencia y Técnica															
60 - Trabajo												4.839			4.839
70 - Vivienda y Urbanismo															
80 - Agua Potable y Alcantarillada											13.357				18.174
90 - Otros Servicios Urbanos															
<b>4 - SERVICIOS ECONOMICOS</b>															39.512
10 - Energía, Combustible y Minería															
20 - Comunicaciones															
30 - Transporte															11.768
40 - Ecología y Medio Ambiente															
50 - Agricultura															3.546
60 - Industria															
70 - Comercio, Turismo y Otros Servicios															
80 - Seguro y Finanzas															24.198
<b>5 - DEUDA PUBLICA</b>	3.965										2.614				12.264
<b>9 - NO CLASIFICADO</b>	56.397	3.177									4.041				100.160
<b>TOTAL GENERAL</b>	<b>113.624</b>	<b>13.020</b>	<b>101.871</b>	<b>65.402</b>	<b>4.939</b>	<b>13.630</b>	<b>76.381</b>	<b>31.348</b>	<b>12.146</b>	<b>6.655</b>	<b>13.357</b>	<b>5.596</b>	<b>3.373</b>	<b>14.728</b>	<b>788.587</b>

# ***SECTOR PUBLICO PROVINCIAL***

**\* Esquema Ahorro – Inversión Financiamiento**

**\* Erogaciones por Finalidad - Función**

Año: 2013

**PROVINCIA DE SANTA FE**

Esquema Ahorro-Inversión y Financiamiento del SECTOR PUBLICO PROVINCIAL

En miles de pesos corrientes

Año: 2013

CONCEPTOS	Administración Central	Organismos Descentraliz.	Institutos de Segurid. Social	Empresas	Total Sector Público
RECURSOS CORRIENTES	32.482.849	4.225.652	9.397.120	4.670.272	50.775.893
INGRESOS TRIBUTARIOS	30.701.752	436.470	286.914	18.359	31.443.496
Sobre los Ingresos	7.907.875				7.907.875
Ganancias	7.907.875				7.907.875
Otros					
Sobre el Patrimonio	1.702.478		80.068		1.782.545
Activos	46				46
Inmobiliario	1.133.125				1.133.125
Patente Unica s/Vehículos	80.267				80.267
Bienes Personales	489.039		80.068		569.107
Otros					
Sobre la Prod.,Consumo y Transac.	19.818.488	436.470	206.847	18.359	20.480.164
Valor Agregado	8.645.875		206.847		8.852.722
Internos Unificados	680.583				680.583
Combustibles Líquidos	90.758	436.470		5.645	532.874
Consumo Energía Eléctrica					
Sellos y Tasas Retrib. de Serv.	1.289.066				1.289.066
Ingresos Brutos	9.112.205				9.112.205
Otros	2			12.713	12.715
Otros Tributos de Origen Nacional	1.071.564				1.071.564
Otros Tributos de Origen Provincial	29.858				29.858
Régimen de Garantía y Fondos Nac.	171.489				171.489
CONTRIBUCION A LA SEGURIDAD SOCIAL	3.544		9.062.759		9.066.303
INGRESOS NO TRIBUTARIOS	214.683	2.892.816	5.299	15.025	3.127.823
Tasas y Tarifas	35.119	34.918			70.038
Derechos	59.833	6.832		217	66.882
Otros	119.731	2.851.065	5.299	14.808	2.990.904
OTROS INGRESOS CORRIENTES	1.562.870	896.366	42.147	4.636.888	7.138.271
Vta de Bs y Ss/Ingresos de Operac.	291.532	9.137	41.563	4.477.695	4.819.927
Rentas de la Propiedad	21.609	24	585	3.599	25.817
Transferencias Corrientes	1.249.728	887.205		155.594	2.292.527
GASTOS CORRIENTES	30.758.174	3.910.911	10.152.274	4.418.770	49.240.128
REMUNERACIONES	19.316.572	542.697	138.588	1.706.552	21.704.408
OTROS GASTOS DE CONSUMO	2.571.758	1.035.850	2.328.777	2.561.386	8.497.770
Bienes de Consumo	840.829	45.368	2.808	233.084	1.122.089
Servicios No Personales	1.777.199	1.099.570	2.324.590	2.336.594	7.537.953
Otros	-46.270	-109.088	1.379	-8.293	-162.272
RENTAS DE LA PROPIEDAD	21.887	574		12.328	34.790
PRESTACIONES DE LA SEG. SOCIAL	447.928		7.683.709		8.131.637
OTROS GASTOS CORRIENTES	176.637	2.239.387	1.379	12.744	2.430.147
TRANSFERENCIAS CORRIENTES	8.223.392	92.403	1.200	125.760	8.442.755
Al Sector Privado	3.992.516	28.658	1.200	1.068	4.023.442
A Instit.Provinciales y Municipales	4.230.858	63.744		124.693	4.419.295
Coparticipación a MMCC	4.014.756				4.014.756
Otras	216.102	63.744		124.693	404.540
Otras Transferencias	18				18
RESULTADO ECONOMICO	1.724.675	314.741	-755.154	251.502	1.535.764
RECURSOS DE CAPITAL	983.455	79.271		143.763	1.206.489
PROPIOS	1.143			10	1.153
TRANSFERENCIAS DE CAPITAL	963.953			143.753	1.107.706
RECUPERACION DE PRESTAMOS	18.359	79.271			97.630
GASTOS DE CAPITAL	1.700.446	967.635	7.753	410.433	3.086.267
INVERSION REAL DIRECTA	973.635	891.544	3.461	394.356	2.262.997
Bienes Preexistentes	36.601	15.373		5.503	57.478
Construcciones	585.558	543.819	113	271.813	1.401.303
Maquinarias y Equipos	281.866	27.905	1.571	117.040	428.383
Otros	69.609	304.447	1.777		375.833
TRANSFERENCIAS DE CAPITAL	688.539	19.030	4.292	16.076	727.938
INVERSION FINANCIERA	38.272	57.061			95.332
TOTAL DE RECURSOS	33.466.304	4.304.923	9.397.120	4.814.035	51.982.382
TOTAL DE GASTOS	32.458.620	4.878.546	10.160.027	4.829.202	52.326.395
RESULT. FINANC. ANTES DE CONTRIBUC.	1.007.684	-573.623	-762.907	-15.168	-344.013
CONTRIBUCIONES FIGURATIVAS	482.793	1.146.341	934.921		2.564.055
GASTOS FIGURATIVOS	2.081.261	482.793			2.564.055
RESULTADO FINANCIERO	-590.784	89.925	172.014	-15.168	-344.013
FUENTES FINANCIERAS	3.978.857	759.280	1.412.225	503.015	6.653.376
DISMINUCION DE LA INVERSION FCIERA.	664.912	246.098	631.344	149.001	1.691.354
ENDEUD. PUBLICO E INCREM.PASIVO	3.313.945	513.182	780.881	354.014	4.962.022
INCREMENTO DEL PATRIMONIO					
APLICACIONES FINANCIERAS	3.373.810	863.468	1.584.238	487.847	6.309.363
INVERSION FINANCIERA	3.043.182	849.205	1.584.238	458.967	5.935.592
AMORT.DEUDA Y DISMIN. PASIVOS	330.628	14.263		28.880	373.771
CONTR.FIG. P/APLICAC. FINANCIERAS	41	14.304			14.345
GASTOS FIG. P/APLICAC. FINANCIERAS	14.304	41			14.345
FINANCIAMIENTO NETO	590.784	-89.925	-172.014	15.168	344.013

FUENTE: Cuenta General del Ejercicio

DIRECCION GENERAL DE PROGRAMACION Y ESTADISTICA HACENDAL



**PROVINCIA DE SANTA FE**

Esquema Ahorro-Inversión y Financiamiento del SECTOR PUBLICO PROVINCIAL Año: 2013

En miles de pesos corrientes - Año 2013

CONCEPTOS	INSTITUTOS DE SEGURIDAD SOCIAL			TOTAL ADMINIST. PROVINCIAL	EMPRESAS							TOTAL SECTOR PUBLICO
	CJyP	IAPOS	TOTAL		EPE	Túnel	A.S.S.A.	Laborat. Ind. Farmacéutico S.E.	Bco. Sta. Fe SAPEM (en liquid.)	Fideicom. Prog. Prod. Medic.	TOTAL	
RECURSOS CORRIENTES	6.804.843	2.592.277	9.397.120	46.105.621	3.948.473	33.599	650.128	26.038	9.424	2.609	4.670.272	50.775.893
INGRESOS TRIBUTARIOS	286.914		286.914	31.425.137	18.359						18.359	31.443.496
Sobre los Ingresos				7.907.875								7.907.875
Ganancias				7.907.875								7.907.875
Otros												
Sobre el Patrimonio	80.068		80.068	1.782.545								1.782.545
Activos				46								46
Inmobiliario				1.133.125								1.133.125
Patente Unica s/Vehiculos				80.267								80.267
Bienes Personales	80.068		80.068	569.107								569.107
Otros												
Sobre la Prod., Consumo y Transacciones	206.847		206.847	20.461.805	18.359						18.358,65	20.480.164
Valor Agregado	206.847		206.847	8.852.722								8.852.722
Internos Unificados				680.583								680.583
Combustibles Líquidos				527.229	5.645						5.645	532.874
Consumo Energía Eléctrica												
Sellos y Tasas Retribib. de Servicios				1.289.066								1.289.066
Ingresos Brutos				9.112.205								9.112.205
Otros				2	12.713						12.713	12.715
Otros Tributos de Origen Nacional				1.071.564								1.071.564
Otros Tributos de Origen Provincial				29.858								29.858
Régimen de Garantía y Fondos Nac.				171.489								171.489
CONTRIBUCION A LA SEGURIDAD SOCIAL	6.514.185	2.548.574	9.062.759	9.066.303	9.869				4.561		15.025	9.066.303
INGRESOS NO TRIBUTARIOS	3.160	2.139	5.299	3.112.798		461	134				15.025	3.127.823
Tasas y Tarifas				70.038								70.038
Derechos				66.864								66.862
Otros	3.160	2.139	5.299	2.976.696					4.561		14.808	2.990.904
OTROS INGRESOS CORRIENTES	584	41.564	42.147	2.501.939	3.920.245	33.138	649.994	26.038	4.863	2.609	4.636.888	7.838.271
Via de Bs y Ss/Ingresos de Operac.		41.563	41.563	342.232	3.915.390	33.138	526.558			2.609	4.477.695	4.819.927
Rentas de la Propiedad	584	1	585	22.218						3.599	3.599	25.817
Transferencias Corrientes				2.136.933	4.856		123.437	26.038	1.264		155.594	2.292.527
GASTOS CORRIENTES	7.743.162	2.409.111	10.152.274	44.821.359	3.708.137	28.904	642.076	26.743	7.624	5.286	4.418.770	49.240.128
REMUNERACIONES	42.719	95.869	138.588	19.997.856	1.345.237	24.651	326.788	9.035	593	247	1.706.552	21.704.408
OTROS GASTOS DE CONSUMO	16.636	2.312.141	2.328.777	5.936.385	2.233.320	4.184	294.213	17.690	7.031	4.949	2.561.386	8.497.770
Bienes de Consumo	706	2.102	2.808	889.005	139.919	497	75.072	12.830	17	4.749	233.084	1.122.089
Servicios No Personales	14.552	2.310.038	2.324.590	5.201.359	2.092.355	2.790	229.286	4.860	7.013	290	2.336.594	7.537.953
Otros	1.379		1.379	-153.979	1.046	897	-10.145			-91	-162.272	
RENTAS DE LA PROPIEDAD				22.462	4.887		7.441				12.328	34.790
PRESTACIONES DE LA SEG. SOCIAL	7.683.709		7.683.709	8.131.637								8.131.637
OTROS GASTOS CORRIENTES				2.417.403			12.653			91	12.744	2.430.147
TRANSFERENCIAS CORRIENTES	98	1.102	1.200	8.316.994	124.693	69	980	18			125.760	8.442.755
Al Sector Privado	98	1.102	1.200	4.022.374		69	980	18			1.068	4.023.442
A Instit. Provinciales y Municipales				4.294.602	124.693						124.693	4.419.295
Coparticipación a MMCC				4.014.756								4.014.756
Otras				279.847	124.693						124.693	404.540
Otras Transferencias				18								18
RESULTADO ECONOMICO	-938.319	183.166	-755.154	1.284.262	240.336	4.695	8.053	-705	1.800	-2.677	251.502	1.535.764
RECURSOS DE CAPITAL				1.062.726		10	142.195	1.558			143.763	1.206.489
PROPIOS				1.143		10					10	1.153
TRANSFERENCIAS DE CAPITAL				963.953			142.195	1.558			143.753	1.107.706
RECUPERACION DE PRESTAMOS				97.630								97.630
GASTOS DE CAPITAL	306	7.448	7.753	2.675.834	271.864	651	136.034	1.544	11	330	410.433	3.086.267
INVERSION REAL DIRECTA	306	3.156	3.461	1.868.640	271.864	626	119.982	1.544	11	330	394.356	2.262.997
Bienes Preexistentes				51.975							5.503	57.478
Construcciones		113	113	1.129.490	156.868	200	114.744				271.813	1.401.303
Maquinarias y Equipos	306	1.265	1.571	311.342	109.492	426	5.237	1.544	11	330	117.040	428.383
Otros		1.777	1.777	375.833								375.833
TRANSFERENCIAS DE CAPITAL		4.292	4.292	711.861		24	16.052				16.076	727.938
INVERSION FINANCIERA				95.332								95.332
TOTAL DE RECURSOS	6.804.843	2.592.277	9.397.120	47.168.347	3.948.473	33.609	792.323	27.596	9.424	2.609	4.814.035	51.982.382
TOTAL DE GASTOS	7.743.468	2.416.559	10.160.027	47.497.193	3.980.001	29.555	778.109	28.287	7.635	5.616	4.829.202	52.326.395
RESULT. FINANC. ANTES DE CONTRIBUC.	-938.625	175.718	-762.907	-328.846	-31.528	4.054	14.214	-691	1.790	-3.006	-15.168	-344.013
CONTRIBUCIONES FIGURATIVAS	934.921		934.921	2.564.055								2.564.055
GASTOS FIGURATIVOS				2.564.055								2.564.055
RESULTADO FINANCIERO	-3.704	175.718	-172.014	-328.845	-31.528	4.054	14.214	-691	1.790	-3.006	-15.168	-344.013
FUENTES FINANCIERAS	749.578	662.647	1.412.225	6.150.361	247.345	29.555	213.924	7.188		5.003	503.015	6.653.376
DISMINUCION DE LA INVERSION FCIERA.	56.885	574.459	631.344	1.542.354	68.177		77.073				149.001	1.691.354
ENDEUD. PUBLICO E INCREM.PASIVO	692.692	88.188	780.881	4.608.007	179.168	29.555	136.851	3.438		5.003	354.014	4.962.022
INCREMENTO DEL PATRIMONIO												
APLICACIONES FINANCIERAS	745.873	838.365	1.584.238	5.821.516	215.817	33.609	228.138	6.497	1.790	1.996	487.847	6.309.363
INVERSION FINANCIERA E INCREM. ACTIVOS	745.873	838.365	1.584.238	5.476.625	188.704	33.609	228.138	6.497	1.790	229	458.967	5.935.592
AMORT.DEUDA Y DISMIN. PASIVOS				344.891	27.113					1.767	28.880	373.771
CONTR.FIG. P/APLICACIONES FINANCIERAS				14.345								14.345
GASTOS FIG. P/APLICACIONES FINANCIERAS				14.345								14.345
FINANCIAMIENTO NETO	3.704	-175.718	-172.014	-328.845	31.528	-4.054	-14.214	691	-1.790	3.006	15.168	344.013

FUENTE: Cuenta General del Ejercicio

DIRECCION GENERAL DE PROGRAMACION Y ESTADISTICA HACENDAL

**PROVINCIA DE SANTA FE**

Esquema Ahorro-Inversión y Financiamiento de las CUENTAS ESPECIALES

En miles de pesos corrientes - Año 2013

CONCEPTOS	Poder Judicial	Agencia Seguridad Vial	Servicio Policia Adicional	Sistema de Alarmas	Fondo Seguro y Previsión Ley N° 13297	Verificación Automotor	Fondo Seg. Pcial. Ley 12969	Registro Nacional de las Personas	Control Fitosanitario	Fondo Municipal de Inversión (PROMUDI)	Fondo de Desarrollo Municipal (PDM II)	Fondo de Desarrollo Municipal - PRODISM	Prog. Saneam. Fciero. Y Desarr. Econ.	Proyecto Protección Inundación	Devoluciones Préstamos PROMEBA	Programa Mejoramiento Barrios	Reconv. Puerto Santa Fe	0	
<b>RECURSOS CORRIENTES</b>	36.412	14.189	231.176	2.013		1.844	95	10.541	619	2.738	1.622	383		1	758	157		0	
<b>INGRESOS TRIBUTARIOS</b>																			
Sobre los Ingresos Ganancias																			
Otros																			
Sobre el Patrimonio																			
Activos																			
Inmobiliario																			
Patente Única s/Vehículos																			
Bienes Personales																			
Otros																			
Sobre la Prod., Consumo y Transac. Valor Agregado																			
Internos Unificados																			
Combustibles Líquidos																			
Consumo Energía Eléctrica																			
Sellos y Tasas Retrib. de Serv.																			
Ingresos Brutos																			
Otros																			
Otros Tributos de Origen Nacional																			
Otros Tributos de Origen Provincial																			
Régimen de Garantía y Fondos Nac.																			
<b>CONTRIBUCION A LA SEGURIDAD SOCIAL</b>																			
<b>INGRESOS NO TRIBUTARIOS</b>	21.754	14.189					95		619	0				1				0	
Tasas y Tarifas	21.421	5.133							578										
Derechos																			
Otros	333	9.056					95		41	0				1				0	
<b>OTROS INGRESOS CORRIENTES</b>	14.659		231.176	2.013		1.844		10.541		2.738	1.622	383			758	157			
Via de Bs y S/Ingresos de Operac.	8.552		231.176	2.013		1.844													
Rentas de la Propiedad	6.107									2.738	1.622	383			758	157			
Transferencias Corrientes								10.541											
<b>GASTOS CORRIENTES</b>	12.805	11.705	227.685	2.013	24.062	1.844	21.806	6.515	470	0	841	0	4.648	1.238	532	6.061		3.228	
<b>REMUNERACIONES</b>																			
<b>OTROS GASTOS DE CONSUMO</b>	12.805	10.504	227.685	2.013	3.209	1.844	1.698	5.906	470	0	1	0	116	993	1	159		534	
Bienes de Consumo	2.192	2.769	22.512	1.231	3.086	1.153		2.058	152				21						
Servicios No Personales	10.613	7.735	205.174	782	123	691	1.698	3.848	318	0	1	0	95	993	1	159		534	
Otros																			
<b>RENTAS DE LA PROPIEDAD</b>											840		4.532	245	531				
<b>PRESTACIONES DE LA SEG. SOCIAL</b>																			
<b>OTROS GASTOS CORRIENTES</b>																			
<b>TRANSFERENCIAS CORRIENTES</b>																			
Al Sector Privado		1.201			20.853		20.108	609										5.902	2.694
A Instt. Provinciales y Municipales		1.201			20.853		20.108	609											2.694
Coparticipación a MMCC					20.853														2.694
Otros		1.201			20.853														2.694
Otras Transferencias																			2.694
<b>RESULTADO ECONÓMICO</b>	23.607	2.484	3.491	0	-24.062	0	-21.711	4.026	149	2.738	781	383	-4.648	-1.238	226	-5.904		-3.227	
<b>RECURSOS DE CAPITAL</b>										8.675	3.857	1.199			977	4.455		2.694	
<b>PROPIOS</b>																			
<b>TRANSFERENCIAS DE CAPITAL</b>																			
<b>RECUPERACION DE PRESTAMOS</b>																			
<b>GASTOS DE CAPITAL</b>	2.289	1.675	3.491		25.265			623	26	10.027	11		42.695	45.435					
<b>INVERSION REAL DIRECTA</b>	2.289	1.675	3.491		25.265			623	26	40	11		42.695	45.435					
Bienes Preexistentes																			
Construcciones	1.073				1.097						11		39.089	45.435					
Maquinarias y Equipos	927	1.675	3.491		20.207			623	26	23			3.606						
Otros	289				3.961														
<b>TRANSFERENCIAS DE CAPITAL</b>										9.987		403							
<b>INVERSION FINANCIERA</b>																			
<b>TOTAL DE RECURSOS</b>	36.412	14.189	231.176	2.013		1.844	95	10.541	619	11.413	5.479	1.582		1	1.734	4.612		2.694	
<b>TOTAL DE GASTOS</b>	15.094	13.380	231.176	2.013	49.327	1.844	21.806	7.138	496	10.028	852	403	47.342	46.674	532	6.061		3.228	
<b>RESULT. FINANC. ANTES DE CONTRIBUC.</b>	21.318	809		0	-49.327	0	-21.711	3.402	123	1.385	4.627	1.179	-47.342	-46.673	1.203	-1.449		-534	
<b>CONTRIBUCIONES FIGURATIVAS</b>								9.593				43							
<b>GASTOS FIGURATIVOS</b>																			
<b>RESULTADO FINANCIERO</b>	21.318	809		0	-49.327	0	-12.118	3.402	123	1.385	4.670	1.179	-47.342	-46.673	1.203	-1.449		-534	
<b>FUENTES FINANCIERAS</b>	49.511	7.066					5.146	3.280	130	3.781	687	581	38.507	45.021	1.194				
<b>DISMINUCION DE LA INVERSION FCIERA.</b>	49.511	7.066					5.146	3.280	130	3.781	687	581	78	3.333	1.194				
<b>ENDEUD. PUBLICO E INCREM.PASIVO</b>													38.430	41.688					
<b>INCREMENTO DEL PATRIMONIO</b>																			
<b>APLICACIONES FINANCIERAS</b>											5.763		36.230	3.341	1.064				
<b>INVERSION FINANCIERA</b>																			
<b>AMORT.DEUDA Y DISM. DE PASIVOS</b>											5.763		36.230	3.341	1.064				
<b>CONTR.FIG. P/APLICAC. FINANCIERAS</b>																			
<b>GASTOS FIG. P/APLICAC. FINANCIERAS</b>																			
<b>FINANCIAMIENTO NETO</b>	49.511	7.066					5.146	3.280	130	3.781	-5.076	581	2.277	41.680	131				

FUENTE: Cuenta General del Ejercicio

DIRECCION GENERAL DE PROGRAMACION Y ESTADISTICA HACENDAL

**PROVINCIA DE SANTA FE**

Esquema Ahorro-Inversión y Financiamiento de las CUENTAS ESPECIALES

En miles de pesos corrientes - Año 2013

CONCEPTOS	Inf. Vial Sta. Fe - Ley 12653	FOCEM Ley 13176	Fdo.Prov. Ayuda Escolar y Asist. Cultural	Ley Federal de Educación	Promse Ley 12.591	Ley	C.U.D.A.I.O.	Fondo de Asistencia para la Salud Pública	Fact.Hosp. Públ.p/Prestac. Médicas	Seguro salud Ley 12282	Serv. Prov. De Agua Potable Rural	Prog. Agua Potab. Y Saneamiento (PROAS)	Multas SETySS	Fondo Prov. del Deporte	Fondo Asistencia cultural	TOTAL
RECURSOS CORRIENTES	0	7	30.738	69.456	9.442		4.939		44.346	38.720	720		10.182		267	511.364
INGRESOS TRIBUTARIOS																
Sobre los Ingresos																
Ganancias																
Otros																
Sobre el Patrimonio																
Activos																
Inmobiliario																
Patente Unica s/Vehiculos																
Bienes Personales																
Otros																
Sobre la Prod.,Consumo y Transac.																
Valor Agregado																
Internos Unificados																
Combustibles Líquidos																
Consumo Energía Eléctrica																
Sellos y Tasas Retrib. de Serv.																
Ingresos Brutos																
Otros																
Otros Tributos de Origen Nacional																
Otros Tributos de Origen Provincial																
Régimen de Garantía y Fondos Nac.																
CONTRIBUCION A LA SEGURIDAD SOCIAL							3.544									3.544
INGRESOS NO TRIBUTARIOS	0	7	2.767	49				2.464		115			10.182		192	52.434
Tasas y Tarifas																27.131
Derechos																
Otros	0	7	2.767	49				2.464	115				10.182		192	25.302
OTROS INGRESOS CORRIENTES			27.971	69.406	9.442		1.395	41.882	38.605	720					75	455.386
Via de Bs y Ss/Ingresos de Operac.							1.242	41.882								286.709
Rentas de la Propiedad										720						12.328
Transferencias Corrientes			27.971	69.406	9.442		152			38.605					75	156.349
GASTOS CORRIENTES	4.451	159	116.796	60.486	9.197	11.793	94.776	37.444	23.564				6.203	3.973	14.884	709.178
REMUNERACIONES			22.935				10.477									33.412
OTROS GASTOS DE CONSUMO	940	159	37.551	4.705	9.197	9.746	67.180	25.613	22.833				6.203	238	8.098	455.696
Bienes de Consumo			4.705		317	1.447	36.010	8.039					851	86	906	101.736
Servicios No Personales	940	159	32.845		8.880	8.299	31.170	11.412	14.794				5.352	152	7.191	353.960
Otros																
RENTAS DE LA PROPIEDAD	3.511															9.659
PRESTACIONES DE LA SEG. SOCIAL							2.047	27.596	1.354	730				3.735	6.786	210.411
OTROS GASTOS CORRIENTES			116.796													146.680
TRANSFERENCIAS CORRIENTES			114.088													63.731
Al Sector Privado			2.708				2.047	27.596	1.354					3.735	6.786	
A Instit.Provinciales y Municipales							2.047	27.596								
Coparticipación a MMCC																63.731
Otras			2.708				2.047	27.596		730						
Otras Transferencias																63.731
RESULTADO ECONOMICO	-4.451	-152	-86.057	8.970	246	-6.855	-94.776	6.902	15.156	720			3.979	-3.973	-14.617	-197.814
RECURSOS DE CAPITAL		5.131		87.635	16.001	4.889					632	12.679				148.823
PROPIOS																
TRANSFERENCIAS DE CAPITAL		5.131		87.635	16.001	4.889										130.789
RECUPERACION DE PRESTAMOS											632	12.679				18.034
GASTOS DE CAPITAL	27.497	23.833	81.133	17.261	4.361			996	3.342	385	13.565	3.069			4.253	311.635
INVERSION REAL DIRECTA		23.833	81.133	17.261	2.345			996	3.342			3.069			765	254.293
Bienes Preexistentes												933			765	1.698
Construcciones		21.735	35.172	17.261	1.348					189		1.659				164.085
Maquinarias y Equipos		2.097	45.961		997			996	3.153			477				84.261
Otros																4.250
TRANSFERENCIAS DE CAPITAL						2.016										19.069
INVERSION FINANCIERA	27.497										385	13.565			3.488	38.272
TOTAL DE RECURSOS	0	5.137	30.738	157.090	25.443	9.827		44.346	38.720	1.352	12.679	10.182			267	660.186
TOTAL DE GASTOS	31.948	23.992	116.796	141.619	26.458	16.154	94.776	38.441	26.906	385	13.565	9.272	3.973	19.137	1.643	1.020.812
RESULT. FINANC. ANTES DE CONTRIBUC.	-31.948	-18.854	-86.057	15.472	-1.015	-6.327	-94.776	5.906	11.814	967	-886	910	-3.973	-18.870	-360.626	
CONTRIBUCIONES FIGURATIVAS			75.998				12.790	94.998						5.019	18.999	217.439
GASTOS FIGURATIVOS																
<b>RESULTADO FINANCIERO</b>	<b>-31.948</b>	<b>-18.854</b>	<b>-10.059</b>	<b>15.472</b>	<b>-1.015</b>	<b>6.463</b>	<b>222</b>	<b>5.906</b>	<b>11.814</b>	<b>967</b>	<b>-886</b>	<b>910</b>	<b>1.046</b>	<b>129</b>	<b>-143.187</b>	
FUENTES FINANCIERAS		15.553	24.168	50.378			7.160	6.599	24.859		886	4.759	1.331		1.643	292.240
DISMINUCION DE LA INVERSION FCIERA.		15.553	24.168	50.378			7.160	6.599	24.859		886	4.759	1.331		1.643	212.122
ENDEUD. PUBLICO E INCREM.PASIVO																80.117
INCREMENTO DEL PATRIMONIO																
APLICACIONES FINANCIERAS	69.881	5.167									8.024					129.470
INVERSION FINANCIERA																
AMORT.DEUDA Y DISM. DE PASIVOS	69.881	5.167									8.024					129.470
CONTR.FIG. P/APLICAC. FINANCIERAS																
GASTOS FIG. P/APLICAC. FINANCIERAS																
FINANCIAMIENTO NETO	-69.881	10.386	24.168	50.378			7.160	6.599	24.859	-8.024	886	4.759	1.331	1.643		162.770

FUENTE: Cuenta General del Ejercicio

**DIRECCION GENERAL DE PROGRAMACION Y ESTADISTICA HACENDAL**

**PROVINCIA DE SANTA FE**

Total de Gastos según la clasificación por Finalidad/Función del SECTOR PUBLICO PROVINCIAL

En miles de pesos corrientes

Año: 2013

CONCEPTOS	Administr.	Organis.	Institutos	Empresas	Total Sector Público
	Central	Descentr.	de Segur. Social		
<b>1 - ADMINISTRACION GUBERNAMENTAL</b>	7.978.764	590.520		119.837	8.689.120
10 - Legislativa	611.662				611.662
20 - Judicial	1.509.401				1.509.401
30 - Dirección Superior Ejecutiva	1.450.885	9.852			1.460.737
50 - Relaciones Interiores	4.178.576	63.759		119.837	4.362.172
60 - Administración Fiscal	90.969	516.908			607.877
70 - Control de la Gestión Pública	109.947				109.947
80 - Información y Estadística Básica	27.324				27.324
<b>2 - SERVICIOS DE SEGURIDAD</b>	3.779.520				3.779.520
10 - Seguridad Interior	3.290.782				3.290.782
20 - Sistema Penal	488.738				488.738
<b>3 - SERVICIOS SOCIALES</b>	19.471.682	502.803	10.160.027	798.955	30.933.468
10 - Salud	4.266.188	23.433		33.903	4.323.524
20 - Promoción y Asistencia Social	1.173.387	22.506			1.195.893
30 - Seguridad Social	472.932		10.160.027		10.632.959
41 - Educación Elemental	7.226.776				7.226.776
42 - Educación Media y Técnica	4.169.351				4.169.351
43 - Educación Superior y Universitaria	717.458				717.458
44 - Cultura	202.100				202.100
45 - Deporte y Recreación	44.049				44.049
46 - Administración de la Educación	610.058				610.058
50 - Ciencia y Técnica	21.108				21.108
60 - Trabajo	73.018				73.018
70 - Vivienda y Urbanismo					11.928
80 - Agua Potable y Alcantarillada	354.950	29.707		770.668	1.155.326
90 - Otros Servicios Urbanos	128.379				128.379
<b>4 - SERVICIOS ECONOMICOS</b>	1.008.450	3.776.413		3.883.882	8.668.744
10 - Energía, Combustible y Minería				3.847.339	3.847.339
20 - Comunicaciones	7.397				7.397
30 - Transporte	748.095	619.889		28.908	1.396.892
40 - Ecología y Medio Ambiente	53.111				53.111
50 - Agricultura	103.521				103.521
60 - Industria	15.831				15.831
70 - Comercio, Turismo y Otros Servicios	41.444	3.156.524			3.197.968
80 - Seguro y Finanzas	34.725			7.635	42.359
<b>5 - DEUDA PUBLICA</b>	220.204	8.810		20.265	249.279
<b>9 - NO CLASIFICADO</b>	2.513.293	497.098		38.576	3.048.968
<b>TOTAL GENERAL</b>	<b>34.971.912</b>	<b>5.375.644</b>	<b>10.160.030</b>	<b>4.867.132</b>	<b>55.374.718</b>



PROVINCIA DE SANTA FE

Total de Gastos según la clasificación por Finalidad/Función del SECTOR PUBLICO PROVINCIAL

Año: 2013

En miles de pesos corrientes

CONCEPTOS	ADMINISTRACION CENTRAL			ORGANISMOS DESCENTRALIZADOS													INSTITUTOS DE SEGURIDAD SOCIAL			TOTAL ADMINISTRAC. PROVINCIAL	EMPRESAS					TOTAL SECTOR PUBLICO								
	Adm. Central	Ctas. Espec.	TOTAL	DPV	DPVyU	IAPI	API	CATASTRO	DIPOS Residual	Caja de Asist. Social	Aero-puerto	Ente Zona Franca	EnReSS	SIGEPRO	ASSAL	TOTAL	CJyP	IAPOS	TOTAL	EPE	TUNEL	ASSA	LAB.PROD. FARM.MED.	Bco. SAPEM (en liq.)	Fideicom. Prog. Prod. Medic.	TOTAL								
<b>1 - ADMINISTRACION GUBERNAMENTAL</b>	7.888.693	90.070	7.978.764	0	0	0	421.326	95.583		63.759									9.852	590.520							8.569.283	119.837				119.837	8.689.120	
10 - Legislativa	611.662		611.662																								611.662						611.662	
20 - Judicial	1.494.307	15.094	1.509.401																								1.509.401						1.509.401	
30 - Dirección Superior Ejecutiva	1.375.909	74.976	1.450.885											9.852		9.852											1.460.737						1.460.737	
50 - Relaciones Interiores	4.178.576		4.178.576																								4.242.335	119.837				119.837	4.362.172	
60 - Administración Fiscal	90.969		90.969				421.326	95.583		63.759						516.908											607.877						607.877	
70 - Control de la Gestión Pública	109.947		109.947																								109.947						109.947	
80 - Información y Estadística Básica	27.324		27.324																								27.324						27.324	
<b>2 - SERVICIOS DE SEGURIDAD</b>	3.495.160	284.360	3.779.520																								3.779.520						3.779.520	
10 - Seguridad Interior	3.006.422	284.360	3.290.782																								3.290.782						3.290.782	
20 - Sistema Penal	488.738		488.738																								488.738						488.738	
<b>3 - SERVICIOS SOCIALES</b>	18.935.816	535.866	19.471.682	0	427.169	22.494	0	0	0	0	0	0	29.707		23.433	502.803	7.743.468	2.416.559	10.160.027							30.134.513		770.668	28.287		5.616	798.955	30.933.468	
10 - Salud	4.091.265	174.923	4.266.188												23.433	23.433											4.289.621		28.287		5.616	33.903	4.323.524	
20 - Promoción y Asistencia Social	1.055.238	118.149	1.173.387		12	22.494										22.506											1.195.893						1.195.893	
30 - Seguridad Social	466.687	6.244	472.932														7.743.468	2.416.559	10.160.027							10.632.959						10.632.959		
41 - Educación Elemental	7.226.776		7.226.776																								7.226.776						7.226.776	
42 - Educación Media y Técnica	4.146.416	22.935	4.169.351																								4.169.351						4.169.351	
43 - Educación Superior y Universitaria	717.458		717.458																								717.458						717.458	
44 - Cultura	183.162	18.937	202.100																								202.100						202.100	
45 - Deporte y Recreación	40.077	3.973	44.049																								44.049						44.049	
46 - Administración de la Educación	440.925	169.133	610.058																								610.058						610.058	
50 - Ciencia y Técnica	21.108		21.108																								21.108						21.108	
60 - Trabajo	65.022	7.996	73.018																								73.018						73.018	
70 - Vivienda y Urbanismo					427.157																						11.928						11.928	
80 - Agua Potable y Alcantarillada	341.374	13.576	354.950										29.707			29.707											384.657		770.668			770.668	1.155.326	
90 - Otros Servicios Urbanos	128.379		128.379																								128.379						128.379	
<b>4 - SERVICIOS ECONOMICOS</b>	907.977	100.473	1.008.450	604.557	0	0	0	0	0	3.156.524	13.781	1.551	0	0	0	3.776.413	0	0	0	4.784.863	3.847.339	28.908				7.635				3.883.882		8.668.744		
10 - Energía, Combustible y Minería			4.326																								4.326						4.326	
20 - Comunicaciones	748.095		7.397																								7.397						7.397	
30 - Transporte	15.043	38.067	748.095	604.557												619.889											1.367.984		28.908			28.908	1.396.892	
40 - Ecología y Medio Ambiente	103.521		53.111																								53.111						53.111	
50 - Agricultura	-30.101	45.931	103.521																								103.521						103.521	
60 - Industria	41.444		15.831																								15.831						15.831	
70 - Comercio, Turismo y Otros Servicios	34.725		41.444							3.156.524						3.156.524											3.197.968						3.197.968	
80 - Seguro y Finanzas	-16.474	16.474	34.725																						7.635		34.725					7.635	42.359	
<b>5 - DEUDA PUBLICA</b>	207.387	12.817	220.204	8.195	63		525	26								8.810										229.013	12.824		7.441			20.265	249.279	
<b>9 - NO CLASIFICADO</b>	2.386.596	126.696	2.513.293	14.264				43		482.792						497.098			3							3.010.391	27.113		7.929	1.767		1.767	38.576	3.048.968
<b>TOTAL GENERAL</b>	<b>33.821.630</b>	<b>1.150.282</b>	<b>34.971.912</b>	<b>627.016</b>	<b>427.232</b>	<b>22.494</b>	<b>421.851</b>	<b>95.652</b>	<b>0</b>	<b>3.703.075</b>	<b>13.781</b>	<b>1.551</b>	<b>29.707</b>	<b>9.852</b>	<b>23.433</b>	<b>5.375.644</b>	<b>7.743.468</b>	<b>2.416.562</b>	<b>10.160.030</b>	<b>50.507.586</b>	<b>4.007.114</b>	<b>28.908</b>	<b>786.038</b>	<b>30.054</b>	<b>7.635</b>	<b>7.383</b>	<b>4.867.132</b>	<b>38.576</b>	<b>3.048.968</b>	<b>55.374.718</b>				

DIRECCION GENERAL DE PROGRAMACION Y ESTADISTICA HACENDAL

**PROVINCIA DE SANTA FE**

Total de Gastos según la clasificación por Finalidad/Función de las CUENTAS ESPECIALES

En miles de pesos corrientes - Año 2013

CONCEPTOS	Poder	Servicio	Sistema	Verific.	Fdo. Seg	Fdo. Seg y	Agencia	Registro	Control	Fondo	Fondo	Fondo Des.	Prog.San.	Proyecto	Devoluciones	Programa
	Judicial	Policia	de	Automot.	Pcial. L	Prev. L 13.297	Seguridad	Nac. de las	Fitosanitario	Municipal	de Desarr.	Munic.	Fciero. y	Protección	Préstamo	Mejoram.
		Adicional	Alarma		12.969		Vial	Personas		de Invers.	Municipal	PRODISM	Des.Econ.	Inundac.	PROMEBA	Barrios
<b>1 - ADMINISTRACION GUBERNAMENTAL</b>	15.094				15.562		13.380	7.138		17	1		4.743	993		1
10 - Legislativa																
20 - Judicial	15.094															
30 - Dirección Superior Ejecutiva					15.562		13.380	7.138		17	1	0	4.743	993		1
50 - Relaciones Interiores																
60 - Administración Fiscal																
70 - Control de la Gestión Pública																
80 - Información y Estadística Básica																
<b>2 - SERVICIOS DE SEGURIDAD</b>		231.176	2.013	1.844		49.327										
10 - Seguridad Interior		231.176	2.013	1.844		49.327										
20 - Sistema Penal																
<b>3 - SERVICIOS SOCIALES</b>					6.244						11					
10 - Salud																
20 - Promoción y Asistencia Social																
30 - Seguridad Social					6.244											
41 - Educación Elemental																
42 - Educación Media y Técnica																
43 - Educación Superior y Universitaria																
44 - Cultura																
45 - Deporte y Recreación																
46 - Administración de la Educación																
50 - Ciencia y Técnica																
60 - Trabajo																
70 - Vivienda y Urbanismo																
80 - Agua Potable y Alcantarillada											11					
90 - Otros Servicios Urbanos																
<b>4 - SERVICIOS ECONOMICOS</b>									496	10.011		403	38.067	45.435		6.061
10 - Energía, Combustible y Minería																
20 - Comunicaciones																
30 - Transporte													38.067			
40 - Ecología y Medio Ambiente																
50 - Agricultura								496						45.435		
60 - Industria																
70 - Comercio, Turismo y Otros Servicios																
80 - Seguro y Finanzas										10.011		403				6.061
<b>5 - DEUDA PUBLICA</b>											840		4.532	245	531	
<b>9 - NO CLASIFICADO</b>											5.763		36.230	3.341	1.064	
<b>TOTAL GENERAL</b>	<b>15.094</b>	<b>231.176</b>	<b>2.013</b>	<b>1.844</b>	<b>21.806</b>	<b>49.327</b>	<b>13.380</b>	<b>7.138</b>	<b>496</b>	<b>10.028</b>	<b>6.615</b>	<b>403</b>	<b>83.573</b>	<b>50.015</b>	<b>1.595</b>	<b>6.061</b>

**PROVINCIA DE SANTA FE**

Total de Gastos según la clasificación por Finalidad/Función de las CUENTAS ESPECIALES

En miles de pesos corrientes - Año 2013

CONCEPTOS	Reconv. Puerto Santa Fe	Inf. Vial S.Fe Ley 12653	FOCEM Ley 13176	Fdo.Prov. Ayuda Esc. y Asis. Cul.	Ley Federal de Educ.	Promse Ley 12591	C.U.D.A.I.O.	Fondo Asis. p/la Salud Pública	Fact.Hosp. Púb. P/Pres. Médicas	Seguro Salud Ley 12.282	Serv. Prov. de Agua Pot. Rural	PROAS	Multas SETySS	Fondo Prov. del Deporte	Fondo Asistencia Cultural	TOTAL
<b>1 - ADMINISTRACION GUBERNAMENTAL</b>	3.228	28.437											1.276		200	90.070
10 - Legislativa																
20 - Judicial																15.094
30 - Dirección Superior Ejecutiva	3.228	28.437											1.276		200	74.976
50 - Relaciones Interiores																
60 - Administración Fiscal																
70 - Control de la Gestión Pública																
80 - Información y Estadística Básica																
<b>2 - SERVICIOS DE SEGURIDAD</b>																284.360
10 - Seguridad Interior																284.360
20 - Sistema Penal																
<b>3 - SERVICIOS SOCIALES</b>			23.992	116.796	141.619	26.458	16.154	94.776	38.441	26.906		13.565	7.996	3.973	18.937	535.866
10 - Salud							16.154	94.776	37.087	26.906						174.923
20 - Promoción y Asistencia Social				116.796					1.354							118.149
30 - Seguridad Social																6.244
41 - Educación Elemental																
42 - Educación Media y Técnica					22.935											22.935
43 - Educación Superior y Universitaria																
44 - Cultura															18.937	18.937
45 - Deporte y Recreación														3.973		3.973
46 - Administración de la Educación			23.992		118.683	26.458										169.133
50 - Ciencia y Técnica																
60 - Trabajo													7.996			7.996
70 - Vivienda y Urbanismo																
80 - Agua Potable y Alcantarillada												13.565				13.576
90 - Otros Servicios Urbanos																
<b>4 - SERVICIOS ECONOMICOS</b>																100.473
10 - Energía, Combustible y Minería																
20 - Comunicaciones																
30 - Transporte																38.067
40 - Ecología y Medio Ambiente																
50 - Agricultura																45.931
60 - Industria																
70 - Comercio, Turismo y Otros Servicios																
80 - Seguro y Finanzas																16.474
<b>5 - DEUDA PUBLICA</b>		3.511									3.158					12.817
<b>9 - NO CLASIFICADO</b>		69.881	5.167								5.251					126.696
<b>TOTAL GENERAL</b>	<b>3.228</b>	<b>101.829</b>	<b>29.158</b>	<b>116.796</b>	<b>141.619</b>	<b>26.458</b>	<b>16.154</b>	<b>94.776</b>	<b>38.441</b>	<b>26.906</b>	<b>8.409</b>	<b>13.565</b>	<b>9.272</b>	<b>3.973</b>	<b>19.137</b>	<b>1.150.282</b>

# ***SECTOR PUBLICO PROVINCIAL***

**\* Esquema Ahorro – Inversión Financiamiento**

**\* Erogaciones por Finalidad - Función**

Año: 2014

**PROVINCIA DE SANTA FE**

Esquema Ahorro-Inversión y Financiamiento del SECTOR PUBLICO PROVINCIAL

En miles de pesos corrientes

CONCEPTOS	Administración Central	Organismos Descentraliz.	Institutos de Segurid. Social	Empresas	Total Sector Público
RECURSOS CORRIENTES	44.453.767	5.464.575	12.540.787	5.748.631	68.207.761
INGRESOS TRIBUTARIOS	41.972.634	580.904	383.220	15.809	42.952.568
Sobre los Ingresos	11.544.009				11.544.009
Ganancias	11.544.009				11.544.009
Otros					
Sobre el Patrimonio	2.237.761		114.539		2.352.301
Activos	87				87
Inmobiliario	1.454.215				1.454.215
Patente Unica s/Vehículos	102.597				102.597
Bienes Personales	680.862		114.539		795.401
Otros					
Sobre la Prod.,Consumo y Transac.	26.650.570	580.904	268.681	15.809	27.515.965
Valor Agregado	11.355.858		268.681		11.624.539
Internos Unificados	949.603				949.603
Combustibles Líquidos	125.308	580.904		5.638	711.851
Consumo Energía Electrica					
Sellos y Tasas Retrib. de Serv.	1.611.621				1.611.621
Ingresos Brutos	12.608.177				12.608.177
Otros	2			10.171	10.173
Otros Tributos de Origen Nacional	1.330.771				1.330.771
Otros Tributos de Origen Provincial	38.035				38.035
Régimen de Garantía y Fondos Nac.	171.489				171.489
CONTRIBUCION A LA SEGURIDAD SOCIAL	5.212		12.087.089		12.092.301
INGRESOS NO TRIBUTARIOS	249.732	3.692.712	7.121	23.866	3.973.430
Tasas y Tarifas	46.172	43.688			89.861
Derechos	67.283	21.393		501	89.177
Otros	136.276	3.627.631	7.121	23.365	3.794.393
OTROS INGRESOS CORRIENTES	2.226.189	1.190.959	63.357	5.708.956	9.189.461
Vta de Bs y Ss/Ingresos de Operac.	443.588	14.389	62.534	5.409.996	5.930.507
Rentas de la Propiedad	32.095	459	823	6.272	39.648
Transferencias Corrientes	1.750.507	1.176.110		292.688	3.219.305
GASTOS CORRIENTES	42.231.319	5.060.251	14.151.209	5.546.627	66.989.407
REMUNERACIONES	26.428.921	726.759	177.224	2.288.063	29.620.968
OTROS GASTOS DE CONSUMO	3.845.297	1.340.572	3.288.032	3.056.744	11.530.645
Bienes de Consumo	1.217.171	88.002	4.433	317.639	1.627.246
Servicios No Personales	2.739.529	1.450.460	3.283.598	2.748.353	10.221.941
Otros	-111.404	-197.891	0	-9.249	-318.542
RENTAS DE LA PROPIEDAD	27.872	64	2	14.987	42.926
PRESTACIONES DE LA SEG. SOCIAL	663.295		10.684.539		11.347.834
OTROS GASTOS CORRIENTES	10.057	2.866.013		21.813	2.897.884
TRANSFERENCIAS CORRIENTES	11.255.877	126.842	1.412	165.019	11.549.151
Al Sector Privado	5.414.012	34.321	1.412	1.819	5.451.564
A Instit.Provinciales y Municipales	5.841.865	92.522		163.200	6.097.587
Coparticipación a MMCC	5.465.531				5.465.531
Otras	376.334	94.521		163.200	634.055
Otras Transferencias					
RESULTADO ECONOMICO	2.222.448	404.324	-1.610.422	202.004	1.218.354
RECURSOS DE CAPITAL	1.520.618	142.400		709.404	2.372.422
PROPIOS	1			489	490
TRANSFERENCIAS DE CAPITAL	1.503.326	38.742		708.915	2.250.982
RECUPERACION DE PRESTAMOS	17.292	103.659			120.950
GASTOS DE CAPITAL	3.038.915	1.287.695	18.308	975.788	5.320.705
INVERSION REAL DIRECTA	1.518.261	1.137.097	7.401	950.647	3.613.406
Bienes Preexistentes	22.929	32.326	2.500	2.055	59.810
Construcciones	979.293	667.512	171	788.862	2.435.839
Maquinarias y Equipos	379.502	19.198	2.542	158.942	560.183
Otros	136.536	418.062	2.188	787	557.574
TRANSFERENCIAS DE CAPITAL	1.497.205	55.470	10.907	25.141	1.588.723
INVERSION FINANCIERA	23.449	95.127			118.576
TOTAL DE RECURSOS	45.974.385	5.606.976	12.540.787	6.458.034	70.580.183
TOTAL DE GASTOS	45.270.234	6.347.946	14.169.517	6.522.414	72.310.112
RESULT. FINANC. ANTES DE CONTRIBUC.	704.151	-740.971	-1.628.730	-64.380	-1.729.929
CONTRIBUCIONES FIGURATIVAS	643.111	1.437.760	1.519.905		3.600.777
GASTOS FIGURATIVOS	2.957.666	643.111			3.600.776
<b>RESULTADO FINANCIERO</b>	<b>-1.610.403</b>	<b>53.679</b>	<b>-108.824</b>	<b>-64.380</b>	<b>-1.729.929</b>
FUENTES FINANCIERAS	4.990.600	863.670	1.924.204	952.136	8.730.611
DISMINUCION DE LA INVERSION FCIERA.	547.246	341.809	846.910	164.651	1.900.615
ENDEUD. PUBLICO E INCREM.PASIVO	4.443.355	521.862	1.077.294	787.485	6.829.995
INCREMENTO DEL PATRIMONIO					
APLICACIONES FINANCIERAS	3.379.459	918.087	1.815.380	887.756	7.000.681
INVERSION FINANCIERA	3.019.598	917.349	1.815.380	814.053	6.566.379
AMORT.DEUDA Y DISMIN. PASIVOS	359.861	738		73.703	434.302
CONTR.FIG. P/APLICAC. FINANCIERAS	30	768			798
GASTOS FIG. P/ APLICAC. FINANCIERAS	768	30			798
FINANCIAMIENTO NETO	1.610.403	-53.679	108.824	64.380	1.729.929

FUENTE: Cuenta General del Ejercicio

DIRECCION GENERAL DE PROGRAMACION Y ESTADISTICA HACENDAL





PROVINCIA DE SANTA FE

Esquema Ahorro-Inversión y Financiamiento de las CUENTAS ESPECIALES

En miles de pesos corrientes - Año 2014

CONCEPTOS	Poder Judicial	Agencia Seguridad Vial	Servicio Policia Adicional	Sistema de Alarmas	Fondo Seguro y Previsión Ley Nº 13297	Verificación Automotor	Fondo Seg. Pcial. Ley 12969	Registro Nacional de las Personas	Control Fitosanitario	Fondo Municipal de Inversión (PROMUDI)	Fondo de Desarrollo Municipal (PDM II)	Fondo de Desarrollo Municipal - PRODISM	Prog. Saneam. Fciero. Y Desarr. Econ.	Proyecto Protección Inundación	Devoluciones Préstamos PROMEBA	Programa Mejoramiento Barrios	Reconv. Puerto Santa Fe
RECURSOS CORRIENTES	50.462	27.416	367.040	2.905		1.665	3	11.240	791	3.516	1.763	681	203		985		0
INGRESOS TRIBUTARIOS																	
Sobre los Ingresos Ganancias																	
Otros																	
Sobre el Patrimonio																	
Activos																	
Inmobiliario																	
Patente Unica s/Vehiculos																	
Bienes Personales																	
Otros																	
Sobre la Prod., Consumo y Transac.																	
Valor Agregado																	
Internos Unificados																	
Combustibles Líquidos																	
Consumo Energía Eléctrica																	
Sellos y Tasas Retrib. de Serv.																	
Ingresos Brutos																	
Otros																	
Otros Tributos de Origen Nacional																	
Otros Tributos de Origen Provincial																	
Régimen de Garantía y Fondos Nac.																	
CONTRIBUCION A LA SEGURIDAD SOCIAL																	
INGRESOS NO TRIBUTARIOS	28.088	27.416					3		791				203				0
Tasas y Tarifas	27.593	8.069							689								
Derechos																	
Otros	495	19.347					3		102				203				0
OTROS INGRESOS CORRIENTES	22.374		367.040	2.905		1.665		11.240		3.516	1.763	681			985		
Via de Bs y Ss/Ingresos de Operac.	10.680		367.040	2.905		1.665											
Rentas de la Propiedad	11.694							11.240		3.516	1.763	681			985		
Transferencias Corrientes																	
GASTOS CORRIENTES	45.290	16.059	367.040	2.905	142.105	1.665	32.463	11.749	986	10	581	2.026	19.177	72.762	739		1.540
REMUNERACIONES																	
OTROS GASTOS DE CONSUMO	45.290	8.558	367.040	2.905	114.015	1.665	3.338	10.960	986	10	1	2.026	12.224	71.828	1		1.540
Bienes de Consumo	2.991	3.648	484	1.623	13.682	1.076		3.345	54								
Servicios No Personales	20.553	4.172	366.478	1.282	989	589	2.726	6.180	529	1	1	1	33	18	1		1.540
Otros	21.746	738	79		99.345		612	1.435	402	10		2.025	12.191	71.810			
RENTAS DE LA PROPIEDAD																	
PRESTACIONES DE LA SEG. SOCIAL																	
OTROS GASTOS CORRIENTES																	
TRANSFERENCIAS CORRIENTES		7.501			28.090		29.124	789									
Al Sector Privado		42			4.400		29.124	789									
A Instit.Provinciales y Municipales		7.459			23.690												
Coparticipación a MMCC					23.690												
Otras		7.459			23.690						580		6.953	934	738		
Otras Transferencias																	
RESULTADO ECONOMICO	5.172	11.357	0	-0	-142.105		-32.460	-509	-194	3.505	1.182	-1.345	-18.974	-72.762	246		-1.540
RECURSOS DE CAPITAL										10.018	4.103	967				1.440	
PROPIOS																	
TRANSFERENCIAS DE CAPITAL																	
RECUPERACION DE PRESTAMOS										10.018	4.103	967				1.440	
GASTOS DE CAPITAL	31.656	738	79		108.213		612	1.435	402	9.922	10.286	2.025	12.191	71.810			
INVERSION REAL DIRECTA	31.656	738	79		99.345		612	1.435	402	10		2.025	12.191	71.810			
Bienes Preexistentes																	
Construcciones	11.051				24.521												
Maquinarias y Equipos	9.430	738	79		70.230		612	1.435	402	10		2.025	12.191	71.810			
Otros	11.175				4.593												
TRANSFERENCIAS DE CAPITAL					2.683												
INVERSION FINANCIERA					6.185					9.913	10.286						
TOTAL DE RECURSOS	50.462	27.416	367.040	2.905		1.665	3	11.240	791	13.534	5.866	1.648	203		2.426		0
TOTAL DE GASTOS	76.946	16.797	367.119	2.905	250.318	1.665	33.075	13.184	1.388	9.933	10.867	4.051	31.368	144.572	739		1.540
RESULT. FINANC. ANTES DE CONTRIBUC.	-26.484	10.619	-79	-0	-250.318		-33.073	-1.944	-597	3.601	-5.000	-2.402	-31.165	-144.572	1.686		-1.540
CONTRIBUCIONES FIGURATIVAS								12.267					31				
GASTOS FIGURATIVOS																	
RESULTADO FINANCIERO	-26.484	10.619	-79	-0	-250.318		-20.805	-1.944	-597	3.601	-4.970	-2.402	-31.165	-144.572	1.686		-1.540
FUENTES FINANCIERAS	70.830	7.875					2.521	6.682	253	5.166	1.622	1.760	10.914	33.901	1.333		
DISMINUCION DE LA INVERSION FCIERA.	70.830	7.875					2.521	6.682	253	5.166	1.622	1.760	1	2.883	1.333		
ENDEUD. PUBLICO E INCREM.PASIVO													10.913	31.018			
INCREMENTO DEL PATRIMONIO																	
APLICACIONES FINANCIERAS											10.373		57.162	13.621	1.621		
INVERSION FINANCIERA																	
AMORT.DEUDA Y DISM. DE PASIVOS											10.373		57.162	13.621	1.621		
CONTR.FIG. P/APLICAC. FINANCIERAS																	
GASTOS FIG. P/APLICAC. FINANCIERAS																	
FINANCIAMIENTO NETO	70.830	7.875					2.521	6.682	253	5.166	-8.751	1.760	-46.248	20.280	-288		

FUENTE: Cuenta General del Ejercicio

DIRECCION GENERAL DE PROGRAMACION Y ESTADISTICA HACENDAL



**PROVINCIA DE SANTA FE**

Esquema Ahorro-Inversión y Financiamiento de las CUENTAS ESPECIALES

En miles de pesos corrientes - Año 2014

CONCEPTOS	Inf. Vial Sta. Fe - Ley 12653	Mejora Gobierno Municipal	FOCEM Ley 13176	Fdo.Prov. Ayuda Escolar	Ley Federal de Educación	Promse Ley 12.591	C.U.D.A.I.O.	Fondo de Asistencia para la Salud Pública	Fact.Hosp. Públ.p/Prestac. Médicas	Seguro salud Ley 12282	Serv. Prov. De Agua Potable Rural	Prog. Agua Potab. Y Saneamiento (PROAS)	Multas SETySS	Fondo Prov. del Deporte	Fondo Asistencia cultural	TOTAL
RECURSOS CORRIENTES		7		94.938	94.575	11.982	6.702		50.397	25.732	260		12.146	7	1.363	766.780
INGRESOS TRIBUTARIOS																
Sobre los Ingresos																
Ganancias																
Otros																
Sobre el Patrimonio																
Activos																
Inmobiliario																
Patente Única s/Vehículos																
Bienes Personales																
Otros																
Sobre la Prod., Consumo y Transac.																
Valor Agregado																
Internos Unificados																
Combustibles Líquidos																
Consumo Energía Eléctrica																
Sellos y Tasas Retrib. de Serv.																
Ingresos Brutos																
Otros																
Otros Tributos de Origen Nacional																
Otros Tributos de Origen Provincial																
Régimen de Garantía y Fondos Nac.																
CONTRIBUCION A LA SEGURIDAD SOCIAL																
INGRESOS NO TRIBUTARIOS		7		3	9.479		5.212		3.372	606			12.146	7	916	5.212
Tasas y Tarifas							23									83.060
Derechos																36.351
Otros		7		3	9.479		23		3.372	606						46.709
OTROS INGRESOS CORRIENTES				94.934	85.096	11.982	1.467		47.026	25.126			12.146	7	916	678.508
Vta de Bs y Ss/Ingresos de Operac.							1.467		47.026							447
Rentas de la Propiedad																100
Transferencias Corrientes				94.934	85.096	11.982				25.126						347
GASTOS CORRIENTES	4.189	11.270	22.509	193.776	149.078	25.763	22.841	135.547	52.700	40.043			12.350	6.567	19.588	1.413.317
REMUNERACIONES					30.439				12.272							42.710
OTROS GASTOS DE CONSUMO	984	683	22.509	6.769	117.875	25.763	21.683	90.242	38.330	40.043			12.286	388	12.089	1.032.032
Bienes de Consumo				6.747	3.971	71	2.622	46.160	23.196	11.159			1.899	136	1.390	124.254
Servicios No Personales	984	142	20	21	53.888	12.426	11.485	44.083	14.049	23.299			9.571	252	10.401	585.712
Otros		540	22.489		60.015	13.267	7.576		1.085	5.585			817		298	322.065
RENTAS DE LA PROPIEDAD	3.205	2											64			12.476
PRESTACIONES DE LA SEG. SOCIAL																
OTROS GASTOS CORRIENTES																
TRANSFERENCIAS CORRIENTES		10.584		187.008	764		1.158	45.305	2.098					6.179	7.499	326.099
Al Sector Privado				186.985					2.098					6.179	7.499	237.116
A Instit. Provinciales y Municipales		10.584		23	764		1.158	45.305								88.983
Coparticipación a MMCC																
Otras		10.584		23	764		1.158	45.305								88.983
Otras Transferencias																
RESULTADO ECONOMICO	-4.189	-11.262	-22.509	-98.839	-54.503	-13.782	-16.139	-135.547	-2.303	-14.311	260		-205	-6.560	-18.225	-646.538
RECURSOS DE CAPITAL		430	10.867		101.102	11.669	2.403				656	4.139				147.795
PROPIOS																
TRANSFERENCIAS DE CAPITAL		430	10.867		101.102	11.669	2.403					4.139				130.611
RECUPERACION DE PRESTAMOS											656					17.184
GASTOS DE CAPITAL	218	1.096	22.489		60.015	13.267	7.576		1.085	5.585		4.365	1.741		6.538	373.345
INVERSION REAL DIRECTA	540		22.489		60.015	13.267	7.576		1.085	5.585			817		298	331.975
Bienes Preexistentes													317			317
Construcciones			21.919		40.899	13.267	1.312			120			198			198.324
Maquinarias y Equipos	540		569		19.116		6.264		1.085	5.439			301		298	116.540
Otros										26						15.794
TRANSFERENCIAS DE CAPITAL												4.365			6.241	13.288
INVERSION FINANCIERA	218	556											924			28.081
TOTAL DE RECURSOS		437	10.867	94.938	195.677	23.651	9.105	50.397	25.732	916	4.139	12.146		7	1.363	914.575
TOTAL DE GASTOS	4.407	12.366	44.998	193.776	209.093	39.031	30.417	135.547	53.785	45.627		4.365	14.091	6.567	26.126	1.786.662
RESULT. FINANC. ANTES DE CONTRIBUC.	-4.407	-11.928	-34.131	-98.839	-13.416	-15.380	-21.312	-135.547	-3.388	-19.895	916	-226	-1.945	-6.560	-24.763	-872.087
CONTRIBUCIONES FIGURATIVAS				108.694			16.356	135.867						7.447	27.174	307.836
GASTOS FIGURATIVOS																
RESULTADO FINANCIERO	-4.407	-11.928	-34.131	9.855	-13.416	-15.380	-4.956	320	-3.388	-19.895	916	-226	-1.945	887	2.411	-564.251
FUENTES FINANCIERAS		7.335	2.364	14.109	67.122		13.676		12.505	43.795		226	5.669	2.377	1.772	313.805
DISMINUCION DE LA INVERSION FCIERA.			2.364	14.109	67.122		13.676		12.505	43.795		226	5.669	2.377	1.772	264.539
ENDEUD. PUBLICO E INCREM.PASIVO		7.335														49.265
INCREMENTO DEL PATRIMONIO																
APLICACIONES FINANCIERAS	104.685	71									11.779					199.313
INVERSION FINANCIERA																
AMORT.DEUDA Y DISM. DE PASIVOS	104.685	71									11.779					199.313
CONTR.FIG. P/APLICAC. FINANCIERAS																
GASTOS FIG. P/APLICAC. FINANCIERAS																
FINANCIAMIENTO NETO	-104.685	7.264	2.364	14.109	67.122		13.676		12.505	43.795	-11.779	226	5.669	2.377	1.772	114.492

FUENTE: Cuenta General del Ejercicio

DIRECCION GENERAL DE PROGRAMACION Y ESTADISTICA HACENDAL

**PROVINCIA DE SANTA FE**

Total de Gastos según la clasificación por Finalidad/Función del SECTOR PUBLICO PROVINCIAL

En miles de pesos corrientes

Año: 2014

CONCEPTOS	Administr.	Organis.	Institutos	Empresas	Total Sector Público
	Central	Descentr.	de Segur. Social		
<b>1 - ADMINISTRACION GUBERNAMENTAL</b>	11.034.370	801.748		157.117	11.993.235
10 - Legislativa	845.800				845.800
20 - Judicial	2.291.080				2.291.080
30 - Dirección Superior Ejecutiva	1.914.736	13.264			1.928.000
50 - Relaciones Interiores	5.719.293	92.540		157.117	5.968.951
60 - Administración Fiscal	91.567	695.945			787.512
70 - Control de la Gestión Pública	136.668				136.668
80 - Información y Estadística Básica	35.226				35.226
<b>2 - SERVICIOS DE SEGURIDAD</b>	5.811.134				5.811.134
10 - Seguridad Interior	5.005.478				5.005.478
20 - Sistema Penal	805.656				805.656
<b>3 - SERVICIOS SOCIALES</b>	26.823.013	736.190	14.169.514	1.375.661	43.104.380
10 - Salud	6.045.632	30.537		59.528	6.135.698
20 - Promoción y Asistencia Social	1.642.150	33.645			1.675.795
30 - Seguridad Social	693.967		14.169.514		14.863.481
41 - Educación Elemental	9.349.349				9.349.349
42 - Educación Media y Técnica	5.618.114				5.618.114
43 - Educación Superior y Universitaria	924.787				924.787
44 - Cultura	251.991				251.991
45 - Deporte y Recreación	61.988				61.988
46 - Administración de la Educación	801.358				801.358
50 - Ciencia y Técnica	73.923				73.923
60 - Trabajo	93.349				93.349
70 - Vivienda y Urbanismo					70.112
80 - Agua Potable y Alcantarillada	981.293	36.310		1.328.518	2.346.120
90 - Otros Servicios Urbanos	215.002				215.002
<b>4 - SERVICIOS ECONOMICOS</b>	1.505.925	4.809.111		4.946.386	11.261.421
10 - Energía, Combustible y Minería				4.892.730	4.892.730
20 - Comunicaciones	10.130				10.130
30 - Transporte	992.525	763.646		40.384	1.796.554
40 - Ecología y Medio Ambiente	58.069				58.069
50 - Agricultura	154.160				154.160
60 - Industria	20.302				20.302
70 - Comercio, Turismo y Otros Servicios	62.363	4.045.465			4.107.827
80 - Seguro y Finanzas	197.583			13.273	210.856
<b>5 - DEUDA PUBLICA</b>	95.792	897		30.865	127.555
<b>9 - NO CLASIFICADO</b>	3.432.850	643.879		245.489	4.322.218
<b>TOTAL GENERAL</b>	<b>48.703.084</b>	<b>6.991.826</b>	<b>14.169.517</b>	<b>6.767.904</b>	<b>76.632.331</b>

DIRECCION GENERAL DE PROGRAMACION Y ESTADISTICA HACENDAL

PROVINCIA DE SANTA FE

Total de Gastos según la clasificación por Finalidad/Función del SECTOR PUBLICO PROVINCIAL

Año: 2014

En miles de pesos corrientes

CONCEPTOS	ADMINISTRACION CENTRAL			ORGANISMOS DESCENTRALIZADOS														INSTITUTOS DE SEGURIDAD SOCIAL			TOTAL ADMINISTRAC. PROVINCIAL	EMPRESAS						TOTAL SECTOR PUBLICO								
	Adm. Central	Ctas. Espec.	TOTAL	DPV	DPVyU	IAPIP	API	CATASTRO	DIPOS Residual	Caja de Asist. Social	Aero-puerto	Ente Zona Franca	EnReSS	SIGEPRO	ASSAL	TOTAL	C.JyP	IAPOS	TOTAL	EPE	TUNEL	ASSA	LAB.PROD. FARM.MED.	Bco. SAPEM (en liq.)	Fideltcom. Prog. Prod. Medic.	TOTAL	TOTAL									
<b>1 - ADMINISTRACION GUBERNAMENTAL</b>	10.930.369	104.000	11.034.370	0	0		563.392	132.552		92.540							13.264		0	801.748									11.836.118	157.117					157.117	11.993.235
10 - Legislativa	845.800		845.800																										845.800						845.800	
20 - Judicial	2.245.789	45.290	2.291.080																										2.291.080						2.291.080	
30 - Dirección Superior Ejecutiva	1.856.026	58.710	1.914.736											13.264		13.264													1.928.000						1.928.000	
50 - Relaciones Interiores	5.719.293		5.719.293													92.540													5.811.833	157.117			157.117	5.968.951		
60 - Administración Fiscal	91.567		91.567				563.392	132.552																					92.540					92.540		
70 - Control de la Gestión Pública	136.668		136.668																										136.668						136.668	
80 - Información y Estadística Básica	35.226		35.226																										35.226						35.226	
<b>2 - SERVICIOS DE SEGURIDAD</b>	5.294.736	516.398	5.811.134												0														5.811.134						5.811.134	
10 - Seguridad Interior	4.500.412	505.066	5.005.478																										5.005.478						5.005.478	
20 - Sistema Penal	794.324	11.332	805.656																										805.656						805.656	
<b>3 - SERVICIOS SOCIALES</b>	26.113.496	709.518	26.823.013		635.731	33.613			0				36.310		30.537	736.190	10.758.444	3.411.070	14.169.514									41.728.718	1.328.518	47.144		12.385	1.375.661	43.104.380		
10 - Salud	5.796.600	249.032	6.045.632												30.537	30.537													6.076.170		47.144	12.385	59.528	6.135.698		
20 - Promoción y Asistencia Social	1.453.044	189.106	1.642.150			32	33.613									33.645													1.675.795						1.675.795	
30 - Seguridad Social	684.227	9.739	693.967														10.758.444	3.411.070	14.169.514										14.863.481						14.863.481	
41 - Educación Elemental	9.344.126	5.223	9.349.349																										9.349.349						9.349.349	
42 - Educación Media y Técnica	5.586.179	31.935	5.618.114																										5.618.114						5.618.114	
43 - Educación Superior y Universitaria	924.664	123	924.787																										924.787						924.787	
44 - Cultura	226.163	25.828	251.991																										251.991						251.991	
45 - Deporte y Recreación	55.421	6.567	61.988																										61.988						61.988	
46 - Administración de la Educación	634.520	166.838	801.358																										801.358						801.358	
50 - Ciencia y Técnica	73.923		73.923																										73.923						73.923	
60 - Trabajo	83.033	10.315	93.349																										93.349						93.349	
70 - Vivienda y Urbanismo		10.445	70.112		635.698																								70.112						70.112	
80 - Agua Potable y Alcantarillada	976.928	4.365	981.293										36.310			36.310													1.017.602		1.328.518			1.328.518	2.346.120	
90 - Otros Servicios Urbanos	215.002		215.002																										215.002						215.002	
<b>4 - SERVICIOS ECONOMICOS</b>	1.400.739	105.185	1.505.925	741.163	0			0	4.045.465	20.425	2.058				0	4.809.111				0	6.315.035	4.892.730	40.384			13.273		4.946.386	40.384			4.946.386	11.261.421			
10 - Energía, Combustible y Minería			10.794																			4.892.730							4.892.730						4.892.730	
20 - Comunicaciones	992.525		10.130																										10.130						10.130	
30 - Transporte	45.877	12.191	992.525	741.163							20.425	2.058				763.646													1.756.170	40.384			40.384	1.796.554		
40 - Ecología y Medio Ambiente	154.160		58.069																										58.069						58.069	
50 - Agricultura	-52.493	72.795	154.160																										154.160						154.160	
60 - Industria	62.363		20.302																										20.302						20.302	
70 - Comercio, Turismo y Otros Servicios	197.583		62.363													4.045.465													4.107.827						4.107.827	
80 - Seguro y Finanzas	-20.198	20.198	197.583																						13.273				197.583			13.273			210.856	
<b>5 - DEUDA PUBLICA</b>	79.747	16.045	95.792	75	223		600									897					96.689	20.259	10.606										30.865	127.555		
<b>9 - NO CLASIFICADO</b>	3.229.997	202.853	3.432.850	738				31		643.111						643.879			2		4.076.729	72.353	150.821	3.000	17.965	1.350	245.489						4.322.218			
<b>TOTAL GENERAL</b>	<b>47.049.084</b>	<b>1.654.000</b>	<b>48.703.084</b>	<b>741.976</b>	<b>635.953</b>	<b>33.613</b>	<b>563.993</b>	<b>132.583</b>	<b>0</b>	<b>4.781.115</b>	<b>20.425</b>	<b>2.058</b>	<b>36.310</b>	<b>13.264</b>	<b>30.537</b>	<b>6.991.826</b>	<b>10.758.444</b>	<b>3.411.073</b>	<b>14.169.517</b>	<b>69.864.427</b>	<b>5.142.459</b>	<b>40.384</b>	<b>1.489.945</b>	<b>50.143</b>	<b>31.238</b>	<b>13.734</b>	<b>6.767.904</b>	<b>76.632.331</b>								

DIRECCION GENERAL DE PROGRAMACION Y ESTADISTICA HACENDAL

**PROVINCIA DE SANTA FE**

Total de Gastos según la clasificación por Finalidad/Función de las CUENTAS ESPECIALES

En miles de pesos corrientes - Año 2014

CONCEPTOS	Poder Judicial	Servicio Policía Adicional	Sistema de Alarma	Verific. Automot.	Fdo. Seg Pcial. L. 12.969	Fdo. Seg y Prev. L. 13.297	Agencia Seguridad Vial	Registro Nac. de las Personas	Control Fitosanitario	Fondo Municipal de Invers.	Fondo de Desarr. Municipal	Fondo Des. Munic. PRODISM	Prog.San. Fciero. y Des.Econ.	Proyecto Protección Inundac.	Devoluciones Préstamo PROMEBA	Programa Mejoram. Barrios	Reconv. Puerto Santa Fe
<b>1 - ADMINISTRACION GUBERNAMENTAL</b>	45.290				22.723		16.059	11.749		10	1	2.026	33	18	1	1.378	1.540
10 - Legislativa																	
20 - Judicial	45.290																
30 - Dirección Superior Ejecutiva					22.723		16.059	11.749		10	1	2.026	33	18	1	1.378	1.540
50 - Relaciones Interiores																	
60 - Administración Fiscal																	
70 - Control de la Gestión Pública																	
80 - Información y Estadística Básica																	
<b>2 - SERVICIOS DE SEGURIDAD</b>		367.040	2.905	1.665			144.787										
10 - Seguridad Interior		367.040	2.905	1.665			133.455										
20 - Sistema Penal							11.332										
<b>3 - SERVICIOS SOCIALES</b>						9.739										10.445	
10 - Salud																	
20 - Promoción y Asistencia Social																	
30 - Seguridad Social					9.739												
41 - Educación Elemental																	
42 - Educación Media y Técnica																	
43 - Educación Superior y Universitaria																	
44 - Cultura																	
45 - Deporte y Recreación																	
46 - Administración de la Educación																	
50 - Ciencia y Técnica																	
60 - Trabajo																	
70 - Vivienda y Urbanismo																10.445	
80 - Agua Potable y Alcantarillada																	
90 - Otros Servicios Urbanos																	
<b>4 - SERVICIOS ECONOMICOS</b>									986	9.913	10.286		12.191	71.810			
10 - Energía, Combustible y Minería																	
20 - Comunicaciones																	
30 - Transporte													12.191				
40 - Ecología y Medio Ambiente																	
50 - Agricultura								986						71.810			
60 - Industria																	
70 - Comercio, Turismo y Otros Servicios																	
80 - Seguro y Finanzas										9.913	10.286						
<b>5 - DEUDA PUBLICA</b>											580		6.953	934	738	2	
<b>9 - NO CLASIFICADO</b>						6.185					10.373		57.162	13.621	1.621	71	
<b>TOTAL GENERAL</b>	<b>45.290</b>	<b>367.040</b>	<b>2.905</b>	<b>1.665</b>	<b>32.463</b>	<b>150.973</b>	<b>16.059</b>	<b>11.749</b>	<b>986</b>	<b>9.923</b>	<b>21.240</b>	<b>2.026</b>	<b>76.339</b>	<b>86.384</b>	<b>2.360</b>	<b>11.897</b>	<b>1.540</b>

**PROVINCIA DE SANTA FE**

Total de Gastos según la clasificación por Finalidad/Función de las CUENTAS ESPECIALES

En miles de pesos corrientes - Año 2014

CONCEPTOS	Inf. Vial S.Fe Ley 12653	FOCEM Ley 13176	Fdo.Prov. Ayuda Esc. y Asis. Cul.	Ley Federal de Educ.	Promse Ley 12591	C.U.D.A.I.O.	Fondo Asis. p/la Salud Pública	Fact.Hosp. Púb. P/Pres. Médicas	Seguro Salud Ley 12.282	Serv. Prov. de Agua Pot. Rural	PROAS	Multas SETySS	Fondo Prov. del Deporte	Fondo Asistencia Cultural	TOTAL
<b>1 - ADMINISTRACION GUBERNAMENTAL</b>	1.201											1.971			104.000
10 - Legislativa															
20 - Judicial															45.290
30 - Dirección Superior Ejecutiva	1.201											1.971			58.710
50 - Relaciones Interiores															
60 - Administración Fiscal															
70 - Control de la Gestión Pública															
80 - Información y Estadística Básica															
<b>2 - SERVICIOS DE SEGURIDAD</b>															516.398
10 - Seguridad Interior															505.066
20 - Sistema Penal															11.332
<b>3 - SERVICIOS SOCIALES</b>		22.509	219.605	149.078	25.763	22.841	135.547	52.700	40.043		4.365	10.315	6.567		709.518
10 - Salud						22.841	135.547	50.602	40.043						249.032
20 - Promoción y Asistencia Social			187.008					2.098							189.106
30 - Seguridad Social															9.739
41 - Educación Elemental			5.223												5.223
42 - Educación Media y Técnica			1.423	30.512											31.935
43 - Educación Superior y Universitaria			123												123
44 - Cultura			25.828												25.828
45 - Deporte y Recreación													6.567		6.567
46 - Administración de la Educación		22.509		118.565	25.763										166.838
50 - Ciencia y Técnica															
60 - Trabajo												10.315			10.315
70 - Vivienda y Urbanismo															10.445
80 - Agua Potable y Alcantarillada											4.365				4.365
90 - Otros Servicios Urbanos															
<b>4 - SERVICIOS ECONOMICOS</b>															105.185
10 - Energía, Combustible y Minería															
20 - Comunicaciones															
30 - Transporte															12.191
40 - Ecología y Medio Ambiente															
50 - Agricultura															72.795
60 - Industria															
70 - Comercio, Turismo y Otros Servicios															
80 - Seguro y Finanzas															20.198
<b>5 - DEUDA PUBLICA</b>	3.205									3.569		64			16.045
<b>9 - NO CLASIFICADO</b>	104.685									8.210		924			202.853
<b>TOTAL GENERAL</b>	<b>109.092</b>	<b>22.509</b>	<b>219.605</b>	<b>149.078</b>	<b>25.763</b>	<b>22.841</b>	<b>135.547</b>	<b>52.700</b>	<b>40.043</b>	<b>11.779</b>	<b>4.365</b>	<b>13.274</b>	<b>6.567</b>		<b>1.654.000</b>

# ***ADMINISTRACION PROVINCIAL***

- 1.- Esquema Ahorro - Inversión  
Financiamiento**
- 2.- Recursos**
- 3.- Erogaciones Clase Objeto**
- 4.- Erogaciones por Finalidad - Función**

Período: 1991 - 2014



**PROVINCIA DE SANTA FE**  
*Administración Provincial - Evolución del Resultado*

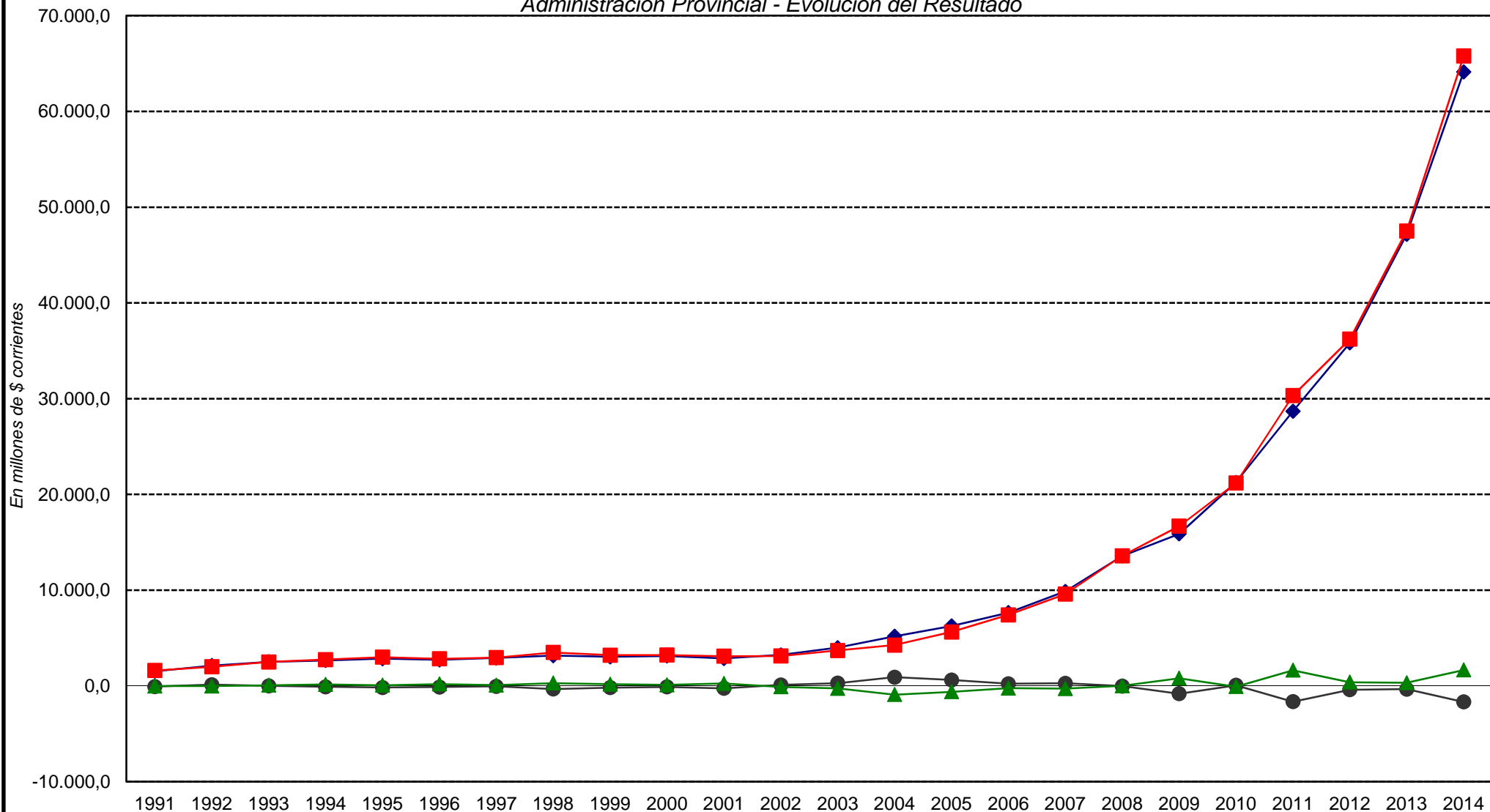

◆ Total de Recursos     
 ■ Total de Gastos     
 ● Rdo. Financ. sin Contrib.     
 ▲ Financiamiento Neto



**PROVINCIA DE SANTA FE**  
*Administración Provincial - Evolución de los Ingresos Tributarios*

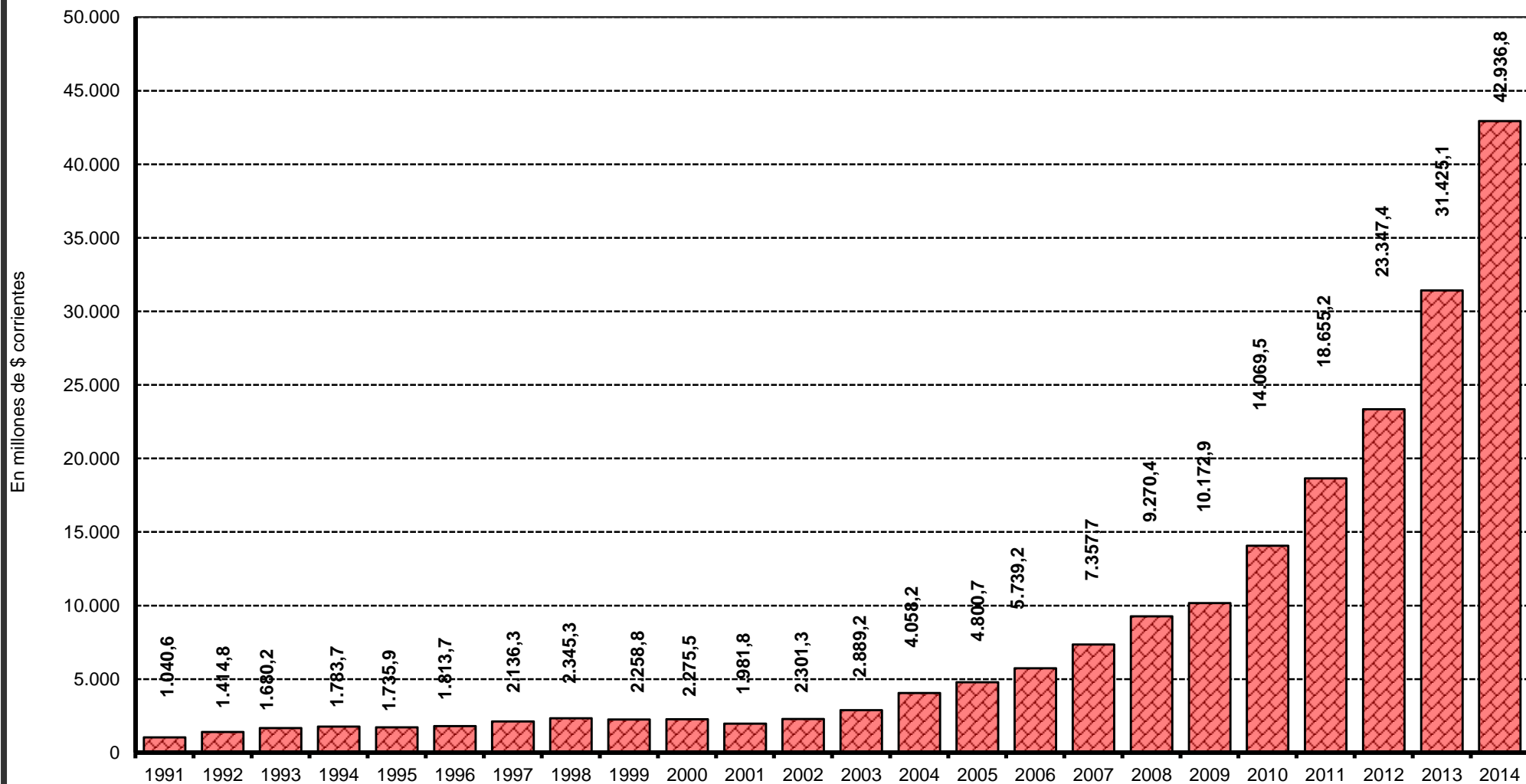

**PROVINCIA DE SANTA FE**  
*Administración Provincial - Evolución del Gasto en Remuneraciones*

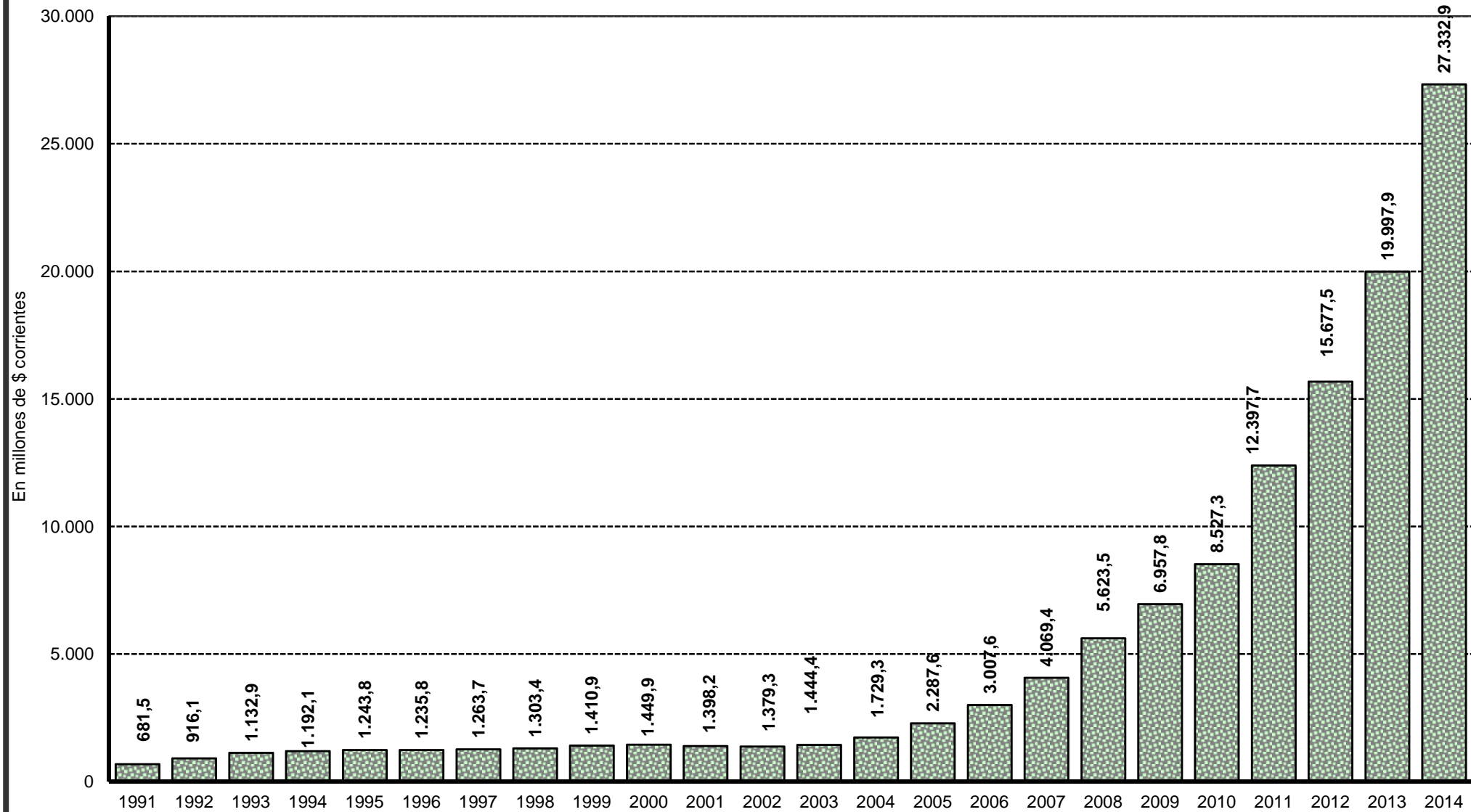

Fuente: Cuentas Generales del Ejercicio.

*Dirección General de Programación y Estadística Hacendal*











## PROVINCIA DE SANTA FE

### Administración Provincial - Evolución del Resultado

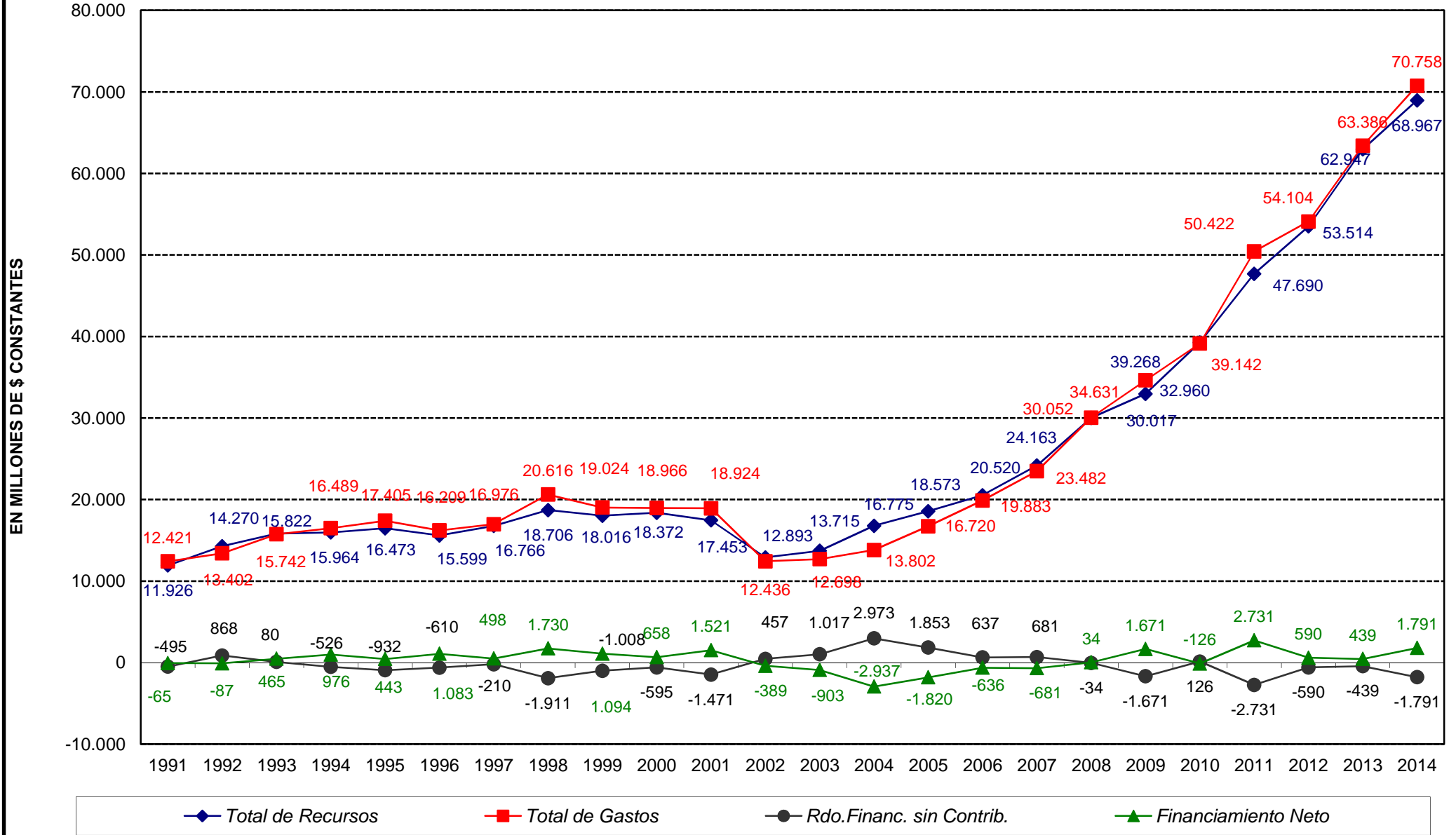



**PROVINCIA DE SANTA FE**  
*Administración Provincial - Evolución de los Ingresos Tributarios*

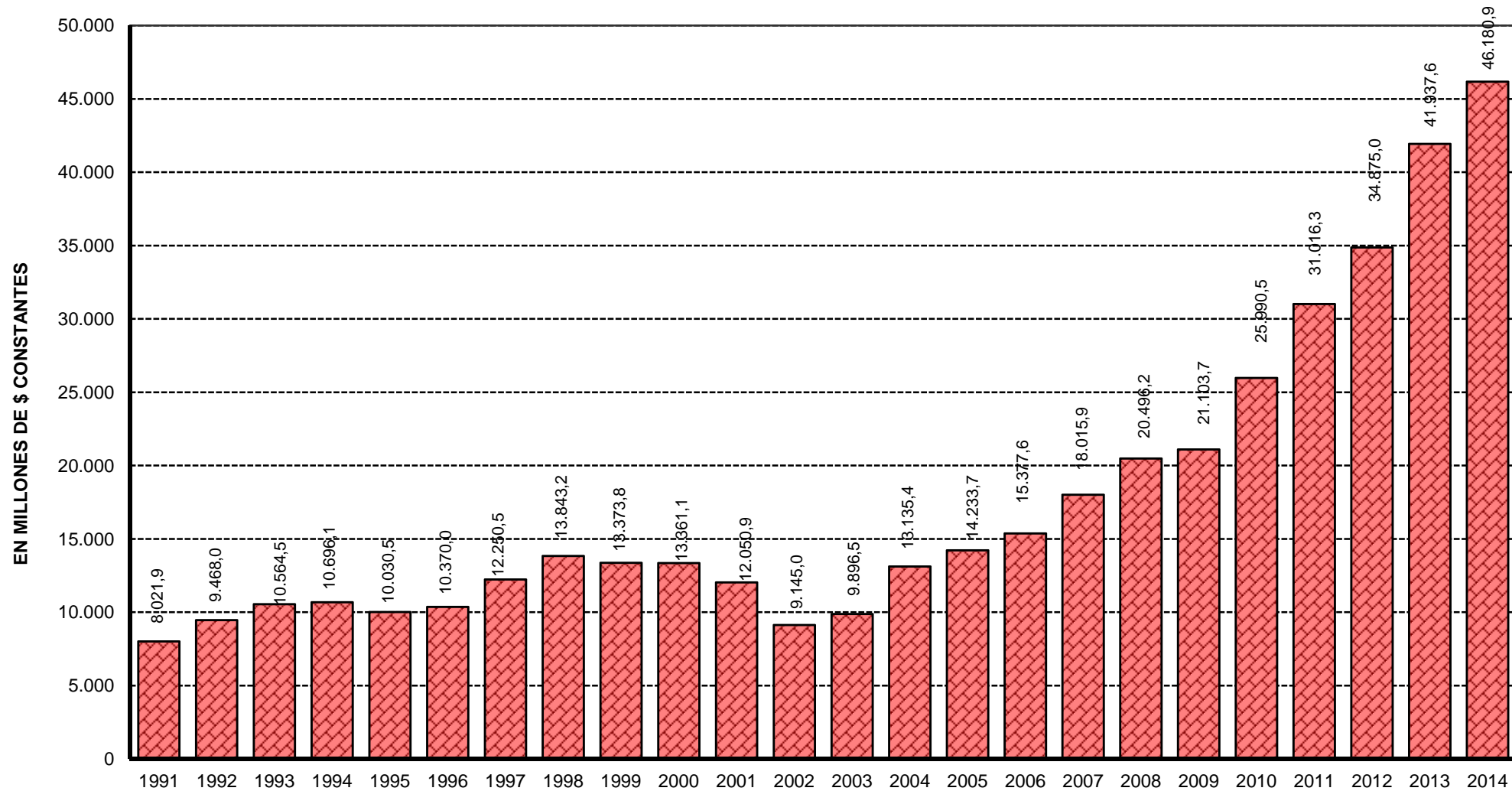

Fuente: Cuentas Generales del Ejercicio.

*Dirección General de Programación y Estadística Hacendal*

**PROVINCIA DE SANTA FE**  
*Administración Provincial - Evolución del Gasto en Remuneraciones*

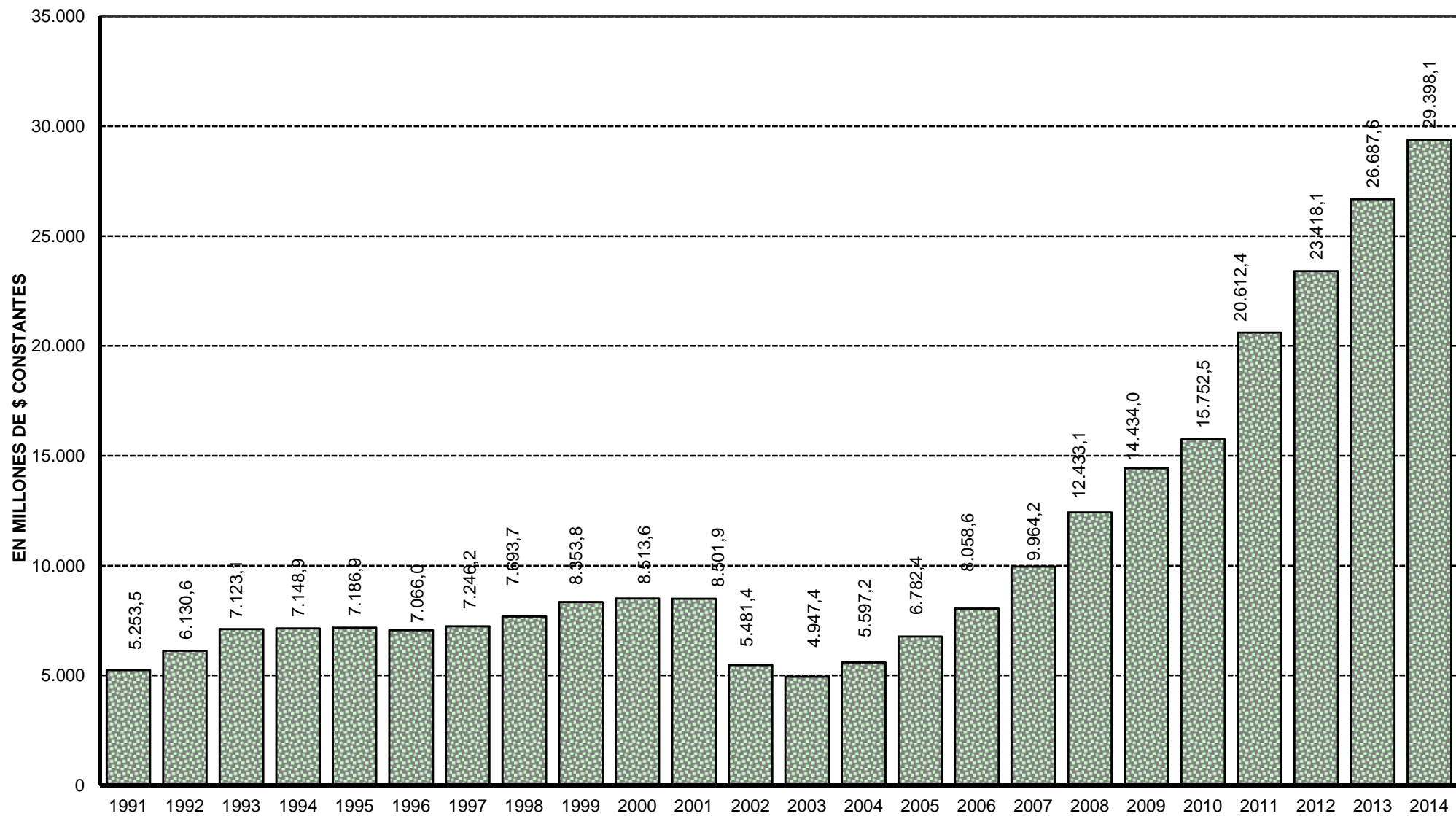

Fuente: Cuentas Generales del Ejercicio.

*Dirección General de Programación y Estadística Hacendal*

**PROVINCIA DE SANTA FE**

**RECURSOS DE LA ADMINISTRACION PROVINCIAL**

En miles de pesos corrientes

RUBROS	1991	1992	1993	1994	1995	1996	1997	1998	1999	2000	2001	2002	2003	2004	2005	2006	2007	2008	2009	2010	2011	2012	2013	2014
<b>RECURSOS CORRIENTES</b>	<b>1.537.999</b>	<b>2.120.161</b>	<b>2.497.118</b>	<b>2.645.454</b>	<b>2.786.989</b>	<b>2.708.402</b>	<b>2.889.344</b>	<b>3.029.744</b>	<b>2.998.185</b>	<b>3.092.069</b>	<b>2.842.813</b>	<b>3.215.264</b>	<b>3.968.640</b>	<b>5.139.889</b>	<b>6.108.430</b>	<b>7.404.329</b>	<b>9.663.234</b>	<b>13.446.527</b>	<b>15.472.978</b>	<b>20.473.118</b>	<b>27.895.467</b>	<b>35.009.277</b>	<b>46.105.621</b>	<b>62.459.130</b>
INGRESOS TRIBUTARIOS	1.040.622	1.414.774	1.680.233	1.783.664	1.735.897	1.813.736	2.136.337	2.345.273	2.258.775	2.275.478	1.981.837	2.301.265	2.889.231	4.058.195	4.800.698	5.739.216	7.357.690	9.270.366	10.172.853	14.069.453	18.655.247	23.347.410	31.425.137	42.936.759
De Jurisdicción Provincial	442.938	648.922	754.285	850.788	754.318	747.217	908.881	928.951	885.213	899.121	749.654	839.365	1.091.347	1.379.822	1.600.285	1.886.644	2.359.262	3.010.161	3.387.214	4.986.670	6.643.207	8.161.649	11.644.520	15.814.646
Inmobiliario	116.441	151.671	149.005	184.642	176.160	173.869	186.563	186.140	202.453	214.128	179.037	203.403	224.605	253.239	231.190	245.224	244.149	266.727	259.516	557.291	566.888	678.664	1.133.125	1.454.215
Patente Unica s/Vehículo	6.695	6.768	6.430	6.862	7.784	5.074	6.379	6.530	6.938	8.799	7.865	11.272	9.122	12.367	15.719	19.472	24.994	28.750	41.760	53.908	64.408	80.267	102.597	
Sellos y Tasas Retrib. de Serv.	92.139	137.740	179.644	172.501	128.151	122.675	138.885	147.633	146.881	144.232	126.186	116.271	142.689	186.027	223.626	274.522	363.544	433.801	438.597	611.180	873.052	989.985	1.289.066	1.611.621
Ingresos Brutos	222.843	346.984	414.556	482.671	412.289	425.736	479.418	493.413	434.208	433.484	380.831	459.753	658.913	853.691	1.050.117	1.270.293	1.667.454	2.263.900	2.645.620	3.759.411	5.130.885	6.406.346	9.112.205	12.608.177
Otros Tributos de Origen Provincial	4.820	5.759	4.650	4.112	29.934	19.863	97.636	95.235	94.733	98.478	55.735	48.666	58.335	77.743	82.985	80.886	64.644	20.740	14.733	17.029	18.474	22.245	29.858	38.035
De Jurisdicción Nacional	597.684	765.852	925.948	932.876	981.579	1.066.519	1.227.456	1.416.322	1.373.562	1.376.357	1.232.183	1.461.900	1.797.884	2.678.373	3.200.413	3.852.571	4.998.427	6.260.206	6.785.639	9.082.783	12.012.039	15.185.761	19.780.617	27.122.113
Ganancias							275.535	336.050	366.793	365.972	348.594	320.131	590.820	901.551	1.136.877	1.378.984	1.791.381	2.278.656	2.363.300	3.297.790	4.637.510	5.948.605	7.907.875	11.544.009
Activos							1.933	546	225	367	262	170	132	71	57	129	147	113	103	61	64	77	46	87
Bienes Personales							22.374	42.786	31.269	34.378	29.828	29.679	88.843	91.970	100.508	114.614	137.488	186.654	223.364	285.101	325.498	401.418	569.107	795.401
Valor Agregado							599.740	681.609	603.601	580.983	466.392	406.818	602.733	974.066	1.227.118	1.585.630	2.184.858	2.791.596	3.059.704	4.093.010	5.355.319	6.831.483	8.852.722	11.624.539
Internos Unificados							59.521	55.851	52.301	50.875	51.146	62.215	77.164	123.170	151.895	172.871	200.296	236.059	284.600	398.655	461.570	557.575	680.583	949.603
Combustibles Líquidos	4.991	19.770	26.504	26.505	18.981	27.593	35.999	87.542	86.279	88.481	74.121	85.215	59.188	58.566	65.104	76.014	96.270	116.732	166.191	232.773	295.790	389.318	527.229	706.213
Consumo Energía Eléctrica																								
Otros Tributos de Origen Nacional	547.432	710.305	761.570	766.013	725.932	790.462	23.865	24.292	16.874	22.931	10.978	169.979	213.307	362.556	350.902	352.821	415.516	479.832	516.882	603.892	764.788	885.793	1.071.564	1.330.771
Rég. de Garantía y Fondos Nac.	45.261	35.777	137.874	140.358	236.666	248.464	205.266	187.646	188.253	198.471	233.822	385.307	165.616	166.363	167.879	171.489	172.454	170.524	171.489	171.489	171.489	171.489	171.489	171.489
Otros							3.223	27.967	33.899	17.040		2.386	81	60	73	19	36	41	7	12	10	4	2	2
CONTRIBUCIONES SEG. SOCIAL	284.316	416.297	435.935	447.764	492.187	561.072	529.791	528.063	555.896	603.640	606.688	615.127	613.971	638.684	763.865	1.059.745	1.552.300	2.332.644	2.972.128	3.720.258	5.513.743	7.048.344	9.066.303	12.092.301
INGRESOS NO TRIBUTARIOS	117.449	176.868	212.084	223.594	248.380	212.557	38.417	88.677	92.664	100.061	85.554	79.963	81.808	157.924	139.673	233.961	281.069	1.017.219	1.227.084	1.499.299	2.066.625	2.458.688	3.112.798	3.949.565
OTROS INGRESOS CORRIENTES	95.612	112.222	168.866	190.432	310.525	121.037	184.799	67.731	90.850	112.890	168.734	218.909	383.630	285.087	404.194	371.407	472.175	826.297	1.100.912	1.184.108	1.659.852	2.154.835	2.501.383	3.480.505
<b>RECURSOS DE CAPITAL</b>	<b>9.024</b>	<b>12.152</b>	<b>19.299</b>	<b>16.619</b>	<b>63.855</b>	<b>19.955</b>	<b>34.447</b>	<b>139.335</b>	<b>44.584</b>	<b>36.724</b>	<b>27.440</b>	<b>29.122</b>	<b>35.402</b>	<b>42.759</b>	<b>155.778</b>	<b>254.158</b>	<b>204.885</b>	<b>130.238</b>	<b>415.036</b>	<b>783.626</b>	<b>788.626</b>	<b>816.301</b>	<b>1.062.726</b>	<b>1.663.018</b>
CONTRIBUCIONES FIGURATIVAS	180.600	155.717	257.125	286.565	293.513	179.977	204.089	248.514	225.422	201.955	179.973	179.340	254.283	305.483	604.907	811.001	763.283	952.193	861.147	1.031.223	1.366.200	1.827.731	2.564.055	3.600.777
FUENTES FINANCIERAS	77.354	40.868	80.189	169.593	157.238	199.505	129.743	396.321	605.322	449.121	590.856	671.295	532.743	728.681	1.490.802	1.845.220	2.048.413	2.233.980	2.335.015	2.971.428	4.190.205	4.455.893	6.150.361	7.778.475
CONTR.FIG. P/APLICAC. FINANCIERAS													6.464	6.446	6.680	6.944	7.233	7.380	7.944	9.018	9.947	9.888	14.345	798
<b>TOTAL GENERAL DE RECURSOS</b>	<b>1.804.977</b>	<b>2.328.898</b>	<b>2.853.731</b>	<b>3.118.231</b>	<b>3.301.595</b>	<b>3.107.839</b>	<b>3.257.623</b>	<b>3.813.914</b>	<b>3.873.513</b>	<b>3.779.869</b>	<b>3.641.082</b>	<b>4.095.021</b>	<b>4.797.531</b>	<b>6.223.258</b>	<b>8.366.597</b>	<b>10.321.652</b>	<b>12.687.049</b>	<b>16.770.318</b>	<b>19.092.119</b>	<b>25.268.413</b>	<b>34.250.445</b>	<b>42.119.090</b>	<b>55.897.108</b>	<b>75.502.198</b>

DIRECCION GENERAL DE PROGRAMACION Y ESTADISTICA HACENDAL

**PROVINCIA DE SANTA FE**  
**EVOLUCION DE LOS RECURSOS DE LA ADMINISTRACION PROVINCIAL**

Composición Vertical

RUBROS	1991	1992	1993	1994	1995	1996	1997	1998	1999	2000	2001	2002	2003	2004	2005	2006	2007	2008	2009	2010	2011	2012	2013	2014
<b>RECURSOS CORRIENTES</b>	<b>85,21</b>	<b>91,04</b>	<b>87,50</b>	<b>84,84</b>	<b>84,41</b>	<b>87,15</b>	<b>88,69</b>	<b>79,44</b>	<b>77,40</b>	<b>81,80</b>	<b>78,08</b>	<b>78,52</b>	<b>82,72</b>	<b>82,59</b>	<b>73,01</b>	<b>71,74</b>	<b>76,17</b>	<b>80,18</b>	<b>81,04</b>	<b>81,02</b>	<b>81,45</b>	<b>83,12</b>	<b>82,48</b>	
INGRESOS TRIBUTARIOS	57,65	60,75	58,88	57,20	52,58	58,36	65,58	61,49	58,31	60,20	54,43	56,20	60,22	65,21	57,38	55,60	57,99	55,28	53,28	55,68	54,47	55,43	56,22	56,87
De Jurisdicción Provincial	24,54	27,86	26,43	27,28	22,85	24,04	27,90	24,36	22,85	23,79	20,59	20,50	22,75	22,17	19,13	18,28	18,60	17,95	17,74	19,73	19,40	19,38	20,83	20,95
Inmobiliario	6,45	6,51	5,22	5,92	5,34	5,59	5,73	4,88	5,23	5,66	4,92	4,97	4,68	4,07	2,76	2,38	1,92	1,59	1,36	2,21	1,66	1,61	2,03	1,93
Patente Unica s/Vehículo	0,37	0,29	0,23	0,22	0,24	0,16	0,20	0,17	0,18	0,23	0,22	0,28	0,14	0,15	0,15	0,15	0,15	0,15	0,15	0,17	0,16	0,15	0,14	0,14
Sellos y Tasas Retrib. de Serv.	5,10	5,91	6,30	5,53	3,88	3,95	4,26	3,87	3,79	3,82	3,47	2,84	2,97	2,99	2,67	2,66	2,87	2,59	2,30	2,42	2,55	2,35	2,31	2,13
Ingresos Brutos	12,35	14,90	14,53	15,48	12,49	13,70	14,72	12,94	11,21	11,47	10,46	11,23	13,73	13,72	12,55	12,31	13,14	13,50	13,86	14,88	14,98	15,21	16,30	16,70
Otros Tributos de Origen Provincial	0,27	0,25	0,16	0,13	0,91	0,64	3,00	2,50	2,45	2,61	1,53	1,19	1,22	1,25	0,99	0,78	0,51	0,12	0,08	0,07	0,05	0,05	0,05	0,05
De Jurisdicción Nacional	33,11	32,88	32,45	29,92	29,73	34,32	37,68	37,14	35,46	36,41	33,84	35,70	37,48	43,04	38,25	37,33	39,40	37,33	35,54	35,95	35,07	36,05	35,39	35,92
Ganancias							8,46	8,81	9,47	9,68	9,57	7,82	12,32	14,49	13,59	13,36	14,12	13,59	12,38	13,05	13,54	14,12	14,15	15,29
Activos							0,06	0,01	0,01	0,01	0,01	0,00	0,00	0,00	0,00	0,00	0,00	0,00	0,00	0,00	0,00	0,00	0,00	0,00
Bienes Personales							0,69	1,12	0,81	0,91	0,82	0,72	1,85	1,48	1,20	1,11	1,08	1,11	1,17	1,13	0,95	0,95	1,02	1,05
Valor Agregado							18,41	17,87	15,58	15,37	12,81	9,93	12,56	15,65	14,67	15,36	17,22	16,65	16,03	16,20	15,64	16,22	15,84	15,40
Internos Unificados							1,83	1,46	1,35	1,35	1,40	1,52	1,61	1,98	1,82	1,67	1,58	1,41	1,49	1,58	1,35	1,32	1,22	1,26
Combustibles Líquidos	0,28	0,85	0,93	0,85	0,57	0,89	1,11	2,30	2,23	2,34	2,04	2,08	1,23	0,94	0,78	0,74	0,76	0,70	0,87	0,92	0,86	0,92	0,94	0,94
Consumo Energía Eléctrica																								
Otros Tributos de Origen Nacional	30,33	30,50	26,69	24,57	21,99	25,43	0,73	0,64	0,44	0,61	0,30	4,15	4,45	5,83	4,19	3,42	3,28	2,86	2,71	2,39	2,23	2,10	1,92	1,76
Rég. de Garantía y Fondos Nac.	2,51	1,54	4,83	4,50	7,17	7,99	6,30	4,92	4,86	5,25	6,42	9,41	3,45	2,67	2,01	1,66	1,36	1,02	0,90	0,68	0,50	0,41	0,31	0,23
Otros							0,10	0,72	0,90	0,47	0,47	0,06	0,00	0,00	0,00	0,00	0,00	0,00	0,00	0,00	0,00	0,00	0,00	0,00
CONTRIBUCIONES SEG. SOCIAL	15,75	17,88	15,28	14,36	14,91	18,05	16,26	13,85	14,35	15,97	16,66	15,02	12,80	10,26	9,13	10,27	12,24	13,91	15,57	14,72	16,10	16,73	16,22	16,02
INGRESOS NO TRIBUTARIOS	6,51	7,59	7,43	7,17	7,52	6,84	1,18	2,33	2,39	2,65	2,35	1,95	1,71	2,54	1,67	2,27	2,22	6,07	6,43	5,93	6,03	5,84	5,57	5,23
OTROS INGRESOS CORRIENTES	5,30	4,82	5,92	6,11	9,41	3,89	5,67	1,78	2,35	2,99	4,63	5,35	8,00	4,58	4,83	3,60	3,72	4,93	5,77	4,69	4,85	5,12	4,47	4,61
<b>RECURSOS DE CAPITAL</b>	<b>0,50</b>	<b>0,52</b>	<b>0,68</b>	<b>0,53</b>	<b>1,93</b>	<b>0,64</b>	<b>1,06</b>	<b>3,65</b>	<b>1,15</b>	<b>0,97</b>	<b>0,75</b>	<b>0,71</b>	<b>0,74</b>	<b>0,69</b>	<b>1,86</b>	<b>2,46</b>	<b>1,61</b>	<b>0,78</b>	<b>2,17</b>	<b>3,10</b>	<b>2,30</b>	<b>1,94</b>	<b>1,90</b>	<b>2,20</b>
CONTRIBUCIONES FIGURATIVAS	10,01	6,69	9,01	9,19	8,89	5,79	6,26	6,52	5,82	5,34	4,94	4,38	5,30	4,91	7,23	7,86	6,02	5,68	4,51	4,08	3,99	4,34	4,59	4,77
FUENTES FINANCIERAS	4,29	1,75	2,81	5,44	4,76	6,42	3,98	10,39	15,63	11,88	16,23	16,39	11,10	11,71	17,82	17,88	16,15	13,32	12,23	11,76	12,23	10,58	11,00	10,30
CONTR.FIG. P/APLICAC. FINANCIERAS														0,13	0,10	0,08	0,06	0,04	0,04	0,04	0,03	0,02	0,03	0,00
<b>TOTAL GENERAL DE RECURSOS</b>	<b>100,00</b>	<b>100,00</b>	<b>100,00</b>	<b>100,00</b>	<b>100,00</b>	<b>100,00</b>	<b>100,00</b>	<b>100,00</b>	<b>100,00</b>	<b>100,00</b>	<b>100,00</b>	<b>100,00</b>	<b>100,00</b>	<b>100,00</b>	<b>100,00</b>	<b>100,00</b>	<b>100,00</b>	<b>100,00</b>	<b>100,00</b>	<b>100,00</b>	<b>100,00</b>	<b>100,00</b>	<b>100,00</b>	<b>100,00</b>

Fuente: Cuentas Generales de Ejercicio.

**DIRECCION GENERAL DE PROGRAMACION Y ESTADISTICA HACENDAL**

**PROVINCIA DE SANTA FE**  
**GASTOS DE LA ADMINISTRACION PROVINCIAL**

En miles de pesos corrientes

<b>PARTIDAS</b>	<b>1991</b>	<b>1992</b>	<b>1993</b>	<b>1994</b>	<b>1995</b>	<b>1996</b>	<b>1997</b>	<b>1998</b>	<b>1999</b>	<b>2000</b>	<b>2001</b>	<b>2002</b>	<b>2003</b>	<b>2004</b>	<b>2005</b>	<b>2006</b>	<b>2007</b>	<b>2008</b>	<b>2009</b>	<b>2010</b>	<b>2011</b>	<b>2012</b>	<b>2013</b>	<b>2014</b>
<b>GASTOS CORRIENTES</b>	<b>1.490.133</b>	<b>1.901.707</b>	<b>2.351.680</b>	<b>2.515.068</b>	<b>2.668.737</b>	<b>2.602.609</b>	<b>2.698.136</b>	<b>2.868.132</b>	<b>2.975.062</b>	<b>3.039.190</b>	<b>2.962.870</b>	<b>3.044.680</b>	<b>3.474.192</b>	<b>3.889.802</b>	<b>4.883.712</b>	<b>6.193.966</b>	<b>8.543.936</b>	<b>12.313.251</b>	<b>15.473.167</b>	<b>19.458.570</b>	<b>28.008.894</b>	<b>34.537.630</b>	<b>44.822.738</b>	<b>61.444.779</b>
REMUNERACIONES	681.497	916.082	1.132.887	1.192.147	1.243.782	1.235.848	1.263.653	1.303.442	1.410.926	1.449.919	1.398.187	1.379.337	1.444.361	1.729.265	2.287.555	3.007.613	4.069.368	5.623.452	6.957.783	8.527.328	12.397.661	15.677.495	19.997.856	27.332.905
OTROS GASTOS DE CONSUMO	212.543	246.919	313.492	352.453	435.513	354.177	325.230	356.271	349.509	358.865	361.528	380.450	527.096	533.571	674.052	802.562	1.043.447	1.512.998	2.034.226	2.687.657	3.774.136	4.385.650	5.936.385	8.473.901
RENTAS DE LA PROPIEDAD	37.716	370	1.283	4.005	7.282	18.268	28.300	36.065	44.938	72.316	63.205	94.550	84.845	62.221	93.987	95.060	75.145	51.084	36.987	19.339	31.354	27.399	22.462	27.939
PRESTACIONES A LA SEG. SOCIAL	282.365	375.560	457.666	468.988	492.766	516.559	555.976	580.810	580.577	585.396	587.828	594.209	604.404	634.519	775.467	995.652	1.364.551	1.945.911	2.566.001	3.327.653	4.911.410	6.280.426	8.131.637	11.347.834
OTROS GASTOS CORRIENTES								66.510	9.047	6.083	4.732	2.509	5	3.494	5.774	4.272	6.183	728.389	869.528	1.024.098	1.450.949	1.727.026	2.417.403	2.876.070
TRANSFERENCIAS CORRIENTES	276.012	362.776	446.352	497.475	489.394	477.757	524.977	525.034	580.065	566.611	547.390	593.625	813.481	926.733	1.046.877	1.288.806	1.985.242	2.451.418	3.008.641	3.872.495	5.443.384	6.439.633	8.316.994	11.386.131
Coparticipación a MMCC	163.382	217.125	231.542	252.267	238.203	245.125	260.925	259.496	267.519	272.238	246.225	271.046	303.656	408.556	512.454	633.239	828.034	1.030.041	1.101.878	1.607.077	2.198.447	2.920.357	4.014.756	5.465.531
Resto	112.630	145.651	214.810	245.208	251.191	232.632	264.052	265.538	312.546	294.373	301.165	322.579	509.825	518.177	534.423	655.568	1.157.208	1.421.376	1.906.763	2.265.418	3.244.937	3.519.276	4.302.239	5.920.600
<b>GASTOS DE CAPITAL</b>	<b>121.166</b>	<b>100.975</b>	<b>151.999</b>	<b>234.699</b>	<b>343.349</b>	<b>232.381</b>	<b>262.279</b>	<b>624.647</b>	<b>237.972</b>	<b>190.897</b>	<b>149.247</b>	<b>84.611</b>	<b>232.842</b>	<b>374.413</b>	<b>755.647</b>	<b>1.226.865</b>	<b>1.046.266</b>	<b>1.279.005</b>	<b>1.220.401</b>	<b>1.729.880</b>	<b>2.318.061</b>	<b>1.660.906</b>	<b>2.675.834</b>	<b>4.344.918</b>
INVERSION REAL DIRECTA	97.035	80.556	119.688	206.488	211.202	169.446	161.976	187.976	153.237	159.144	122.226	71.253	193.263	329.763	646.060	965.723	794.737	903.246	703.905	938.134	1.408.651	1.095.482	1.868.640	2.662.759
Bienes Preexistentes	854	62	1.139	3.528	942	1.156	1.817	778	992	542	543	224	3.248	5.621	48.667	30.310	21.284	26.894	11.856	8.721	8.119	15.933	51.975	57.755
Construcciones	88.754	75.156	109.606	193.113	199.530	155.267	140.228	146.907	128.791	136.548	84.847	37.132	124.226	253.274	426.187	805.750	650.409	641.879	483.289	627.084	890.842	739.235	1.129.490	1.646.977
Maquinarias y Equipos	7.427	5.338	8.943	9.847	10.730	13.023	19.931	34.998	18.664	18.615	10.148	4.171	29.751	33.362	116.369	65.377	41.640	87.110	62.247	67.708	248.670	73.449	311.342	401.241
Otros								5.293	4.790	3.439	26.688	29.726	36.038	37.507	54.837	64.287	81.404	147.362	146.512	234.621	261.021	266.865	375.833	556.787
TRANSFERENCIAS DE CAPITAL	1.114	4.109	9.918	7.779	32.634	18.762	36.996	29.095	32.459	15.544	14.841	6.880	30.279	28.016	68.232	149.219	164.092	292.114	289.094	490.715	686.278	459.585	711.861	1.563.582
INVERSION FINANCIERA	23.017	16.310	22.393	20.432	99.513	44.173	63.307	407.576	52.276	16.209	12.180	6.478	9.300	16.634	41.354	111.924	87.437	83.646	227.402	301.031	223.132	105.839	95.332	118.576
<b>GASTOS FIGURATIVOS</b>	<b>184.342</b>	<b>167.051</b>	<b>257.124</b>	<b>302.418</b>	<b>301.421</b>	<b>182.827</b>	<b>205.747</b>	<b>248.667</b>	<b>225.422</b>	<b>201.955</b>	<b>179.973</b>	<b>178.897</b>	<b>255.097</b>	<b>305.284</b>	<b>604.907</b>	<b>811.199</b>	<b>763.282</b>	<b>952.193</b>	<b>861.147</b>	<b>1.031.224</b>	<b>1.366.200</b>	<b>1.827.731</b>	<b>2.564.055</b>	<b>3.600.776</b>
<b>APLICACIONES FINANCIERAS</b>	<b>85.728</b>	<b>53.806</b>	<b>6.259</b>	<b>6.895</b>	<b>80.512</b>	<b>10.033</b>	<b>42.847</b>	<b>103.162</b>	<b>420.478</b>	<b>336.983</b>	<b>340.734</b>	<b>769.257</b>	<b>796.299</b>	<b>1.636.098</b>	<b>2.104.580</b>	<b>2.082.678</b>	<b>2.326.332</b>	<b>2.218.488</b>	<b>1.529.462</b>	<b>3.039.641</b>	<b>2.547.343</b>	<b>4.061.068</b>	<b>5.821.516</b>	<b>6.112.925</b>
<b>GASTOS FIG. P/ APLICAC. FINANCIERAS</b>													<b>6.464</b>	<b>6.446</b>	<b>6.680</b>	<b>6.944</b>	<b>7.233</b>	<b>7.380</b>	<b>7.944</b>	<b>9.018</b>	<b>9.947</b>	<b>9.888</b>	<b>14.345</b>	<b>798</b>
<b>TOTAL GENERAL DE GASTOS</b>	<b>1.881.369</b>	<b>2.223.539</b>	<b>2.767.062</b>	<b>3.059.080</b>	<b>3.394.019</b>	<b>3.027.850</b>	<b>3.209.009</b>	<b>3.844.608</b>	<b>3.858.934</b>	<b>3.769.025</b>	<b>3.632.824</b>	<b>4.077.445</b>	<b>4.764.893</b>	<b>6.212.043</b>	<b>8.355.526</b>	<b>10.321.653</b>	<b>12.687.048</b>	<b>16.770.317</b>	<b>19.092.120</b>	<b>25.268.333</b>	<b>34.250.446</b>	<b>42.097.223</b>	<b>55.898.488</b>	<b>75.504.197</b>

Fuente: Cuentas Generales de Ejercicio.

**DIRECCION GENERAL DE PROGRAMACION Y ESTADISTICA HACENDAL**

**PROVINCIA DE SANTA FE**  
**EVOLUCION DE LOS GASTOS DE LA ADMINISTRACION PROVINCIAL**

Composición Vertical

<b>PARTIDAS</b>	<b>1991</b>	<b>1992</b>	<b>1993</b>	<b>1994</b>	<b>1995</b>	<b>1996</b>	<b>1997</b>	<b>1998</b>	<b>1999</b>	<b>2000</b>	<b>2001</b>	<b>2002</b>	<b>2003</b>	<b>2004</b>	<b>2005</b>	<b>2006</b>	<b>2007</b>	<b>2008</b>	<b>2009</b>	<b>2010</b>	<b>2011</b>	<b>2012</b>	<b>2013</b>	<b>2014</b>
<b>GASTOS CORRIENTES</b>	<b>79,20</b>	<b>85,53</b>	<b>84,99</b>	<b>82,22</b>	<b>78,63</b>	<b>85,96</b>	<b>84,08</b>	<b>74,60</b>	<b>77,10</b>	<b>80,64</b>	<b>81,56</b>	<b>74,67</b>	<b>72,91</b>	<b>62,62</b>	<b>58,45</b>	<b>60,01</b>	<b>67,34</b>	<b>73,42</b>	<b>81,04</b>	<b>77,01</b>	<b>81,78</b>	<b>82,04</b>	<b>80,19</b>	<b>81,38</b>
REMUNERACIONES	36,22	41,20	40,94	38,97	36,65	40,82	39,38	33,90	36,56	38,47	38,49	33,83	30,31	27,84	27,38	29,14	32,07	33,53	36,44	33,75	36,20	37,24	35,78	36,20
OTROS GASTOS DE CONSUMO	11,30	11,10	11,33	11,52	12,83	11,70	10,13	9,27	9,06	9,52	9,95	9,33	11,06	8,59	8,07	7,78	8,22	9,02	10,65	10,64	11,02	10,42	10,62	11,22
RENTAS DE LA PROPIEDAD	2,00	0,02	0,05	0,13	0,21	0,60	0,88	0,94	1,16	1,92	1,74	2,32	1,78	1,00	1,12	0,92	0,59	0,30	0,19	0,08	0,09	0,07	0,04	0,04
PRESTACIONES A LA SEG. SOCIAL	15,01	16,89	16,54	15,33	14,52	17,06	17,33	15,11	15,05	15,53	16,18	14,57	12,68	10,21	9,28	9,65	10,76	11,60	13,44	13,17	14,34	14,92	14,55	15,03
OTROS GASTOS CORRIENTES								1,73	0,23	0,16	0,13	0,06	0,00	0,06	0,07	0,04	0,05	4,34	4,55	4,05	4,24	4,10	4,32	3,81
TRANSFERENCIAS CORRIENTES	14,67	16,32	16,13	16,26	14,42	15,78	16,36	13,66	15,03	15,03	15,07	14,56	17,07	14,92	12,53	12,49	15,65	14,62	15,76	15,33	15,89	15,30	14,88	15,08
Coparticipación a MMCC	8,68	9,76	8,37	8,25	7,02	8,10	8,13	6,75	6,93	7,22	6,78	6,65	6,37	6,58	6,13	6,14	6,53	6,14	5,77	6,36	6,42	6,94	7,18	7,24
Resto	5,99	6,55	7,76	8,02	7,40	7,68	8,23	6,91	8,10	7,81	8,29	7,91	10,70	8,34	6,40	6,35	9,12	8,48	9,99	8,97	9,47	8,36	7,70	7,84
<b>GASTOS DE CAPITAL</b>	<b>6,44</b>	<b>4,54</b>	<b>5,49</b>	<b>7,67</b>	<b>10,12</b>	<b>7,67</b>	<b>8,17</b>	<b>16,25</b>	<b>6,17</b>	<b>5,06</b>	<b>4,11</b>	<b>2,08</b>	<b>4,89</b>	<b>6,03</b>	<b>9,04</b>	<b>11,89</b>	<b>8,25</b>	<b>7,63</b>	<b>6,39</b>	<b>6,85</b>	<b>6,77</b>	<b>3,95</b>	<b>4,79</b>	<b>5,75</b>
INVERSION REAL DIRECTA	5,16	3,62	4,33	6,75	6,22	5,60	5,05	4,89	3,97	4,22	3,36	1,75	4,06	5,31	7,73	9,36	6,26	5,39	3,69	3,71	4,11	2,60	3,34	3,53
Bienes Preexistentes	0,05	0,00	0,04	0,12	0,03	0,04	0,06	0,02	0,03	0,01	0,01	0,01	0,07	0,09	0,58	0,29	0,17	0,16	0,06	0,03	0,02	0,04	0,09	0,08
Construcciones	4,72	3,38	3,96	6,31	5,88	5,13	4,37	3,82	3,34	3,62	2,34	0,91	2,61	4,08	5,10	7,81	5,13	3,83	2,53	2,48	2,60	1,76	2,02	2,18
Maquinarias y Equipos	0,39	0,24	0,32	0,32	0,32	0,43	0,62	0,91	0,48	0,49	0,28	0,10	0,62	0,54	1,39	0,63	0,33	0,52	0,33	0,27	0,73	0,17	0,56	0,53
Otros								0,14	0,12	0,09	0,73	0,73	0,76	0,60	0,66	0,62	0,64	0,88	0,77	0,93	0,76	0,63	0,67	0,74
TRANSFERENCIAS DE CAPITAL	0,06	0,18	0,36	0,25	0,96	0,62	1,15	0,76	0,84	0,41	0,41	0,17	0,64	0,45	0,82	1,45	1,29	1,74	1,51	1,94	2,00	1,09	1,27	2,07
INVERSION FINANCIERA	1,22	0,73	0,81	0,67	2,93	1,46	1,97	10,60	1,35	0,81	0,34	0,16	0,20	0,27	0,49	1,08	0,69	0,50	1,19	1,19	0,65	0,25	0,17	0,16
<b>GASTOS FIGURATIVOS</b>	<b>9,80</b>	<b>7,51</b>	<b>9,29</b>	<b>9,89</b>	<b>8,88</b>	<b>6,04</b>	<b>6,41</b>	<b>6,47</b>	<b>5,84</b>	<b>5,36</b>	<b>4,95</b>	<b>4,39</b>	<b>5,35</b>	<b>4,91</b>	<b>7,24</b>	<b>7,86</b>	<b>6,02</b>	<b>5,68</b>	<b>4,51</b>	<b>4,08</b>	<b>3,99</b>	<b>4,34</b>	<b>4,59</b>	<b>4,77</b>
APLICACIONES FINANCIERAS	4,56	2,42	0,23	0,23	2,37	0,33	1,34	2,68	10,90	8,94	9,38	18,87	16,71	26,34	25,19	20,18	18,34	13,23	8,01	12,03	7,44	9,65	10,41	8,10
GASTOS FIG. P/ APLICAC.FINANCIERAS													0,14	0,10	0,08	0,07	0,06	0,04	0,04	0,04	0,03	0,02	0,03	0,00
<b>TOTAL GENERAL DE GASTOS</b>	<b>100,00</b>	<b>100,00</b>	<b>100,00</b>	<b>100,00</b>	<b>100,00</b>	<b>100,00</b>	<b>100,00</b>	<b>100,00</b>	<b>100,00</b>	<b>100,00</b>	<b>100,00</b>	<b>100,00</b>	<b>100,00</b>	<b>100,00</b>	<b>100,00</b>	<b>100,00</b>	<b>100,00</b>	<b>100,00</b>	<b>100,00</b>	<b>100,00</b>	<b>100,00</b>	<b>100,00</b>	<b>100,00</b>	<b>100,00</b>

Fuente: Cuentas Generales de Ejercicio.

**DIRECCION GENERAL DE PROGRAMACION Y ESTADISTICA HACENDAL**









## ADMINISTRACION PROVINCIAL

DETALLE DE LA EJECUCION DEL EJERCICIO 2005 DEL INCISO TRABAJOS PUBLICOS O CONTRUCCIONES  
(EN MILES DE PESOS CORRIENTES)

JURISDICCION	IMPORTE		PORC. S/ TOTAL
	PARCIAL	ACUMULADO	
<b>ADMINISTRACION CENTRAL</b>		<b>101.909</b>	<b>23,912</b>
GOBERNACION	4.584		1,076
MINISTERIO COORDINADOR	60		0,014
MINISTERIO DE HACIENDA Y FINANZAS	39.607		9,293
MINISTERIO DE EDUCACION	3.739		0,877
MINISTERIO DE SALUD	4.212		0,988
MINISTERIO DE OBRAS, SERV. PCOS Y VIVIENDA	41.184		9,663
MINISTERIO DE ASUNTOS HIDRICOS	7.316		1,717
SECR.DE ESTADO DE PROMOCION COMUNITARIA	120		0,028
PODER JUDICIAL	1.087		0,255
<b>ORGANISMOS DESCENTRALIZADOS</b>		<b>324.259</b>	<b>76,084</b>
DIRECCION PROV. DE VIVIENDA Y URBANISMO	152.189		35,709
DIRECCION PROV. DE VIALIDAD	171.680		40,283
AEROPUERTO ROSARIO	132		0,031
ENRESS	258		0,061
<b>INSTITUCIONES DE SEGURIDAD SOCIAL</b>		<b>19</b>	<b>0,004</b>
CAJA DE JUBILACIONES Y PENSIONES	19		0,004
<b>TOTAL GENERAL</b>		<b>426.187</b>	<b>100,000</b>

FUENTE: Cuenta General del Ejercicio suministrada por la Contaduría General correspondiente a Ejercicio 2005.

DIRECCION GENERAL DE PROGRAMACION Y ESTADISTICA HACENDAL.

## ADMINISTRACION PROVINCIAL

### DETALLE DE LA EJECUCION DEL EJERCICIO 2006 DEL INCISO TRABAJOS PUBLICOS O CONSTRUCCIONES

(EN MILES DE PESOS CORRIENTES)

JURISDICCION	IMPORTE		PORC. S/ TOTAL
	PARCIAL	ACUMULADO	
<b>ADMINISTRACION CENTRAL</b>		<b>119.607</b>	<b>10,787</b>
GOBERNACION	3.391		0,306
MINISTERIO COORDINADOR	55		0,005
MINISTERIO DE HACIENDA Y FINANZAS	2.371		0,214
MINISTERIO DE EDUCACION	2.362		0,213
MINISTERIO DE SALUD	30		0,003
MINISTERIO DE OBRAS, SERV. PCOS Y VIVIENDA	62.899		5,673
MINISTERIO DE ASUNTOS HIDRICOS	44.738		4,035
SECR.DE ESTADO DE PROMOCION COMUNITARIA			0,000
PODER JUDICIAL	3.761		0,339
<b>ORGANISMOS DESCENTRALIZADOS</b>		<b>989.202</b>	<b>89,213</b>
DIRECCION PROV. DE VIVIENDA Y URBANISMO	239.294		21,581
DIRECCION PROV. DE VIALIDAD	446.545		40,273
AEROPUERTO ROSARIO	100.598		9,073
ENRESS	202.765		18,287
<b>TOTAL GENERAL</b>		<b>1.108.809</b>	<b>100,000</b>

FUENTE: Cuenta General del Ejercicio suministrada por la Contaduría General correspondiente a Ejercicio 2006

DIRECCION GENERAL DE PROGRAMACION Y ESTADISTICA HACENDAL.

## ADMINISTRACION PROVINCIAL

### DETALLE DE LA EJECUCION DEL EJERCICIO 2007 DEL INCISO TRABAJOS PUBLICOS O CONSTRUCCIONES

(EN MILES DE PESOS CORRIENTES)

JURISDICCION	IMPORTE		PORC. S/ TOTAL
	PARCIAL	ACUMULADO	
<b>ADMINISTRACION CENTRAL</b>		<b>117.171</b>	<b>18,015</b>
GOBERNACION	682		0,105
MINISTERIO COORDINADOR	10		0,002
MINISTERIO DE HACIENDA Y FINANZAS	96		0,015
MINISTERIO DE EDUCACION	4.265		0,656
MINISTERIO DE SALUD	40		0,006
MINISTERIO DE OBRAS, SERV. PCOS Y VIVIENDA	47.617		7,321
MINISTERIO DE ASUNTOS HIDRICOS	54.108		8,319
SECR.DE ESTADO DE PROMOCION COMUNITARIA			
PODER LEGISLATIVO	870		
PODER JUDICIAL	9.482		1,458
<b>ORGANISMOS DESCENTRALIZADOS</b>		<b>533.174</b>	<b>81,975</b>
DIRECCION PROV. DE VIVIENDA Y URBANISMO	217.663		33,466
DIRECCION PROV. DE VIALIDAD	314.802		48,401
AEROPUERTO ROSARIO	149		0,023
ADMINISTRACION PROVINCIAL DE IMPUESTOS	500		0,077
ENRESS	60		0,009
<b>INSTITUCIONES DE SEGURIDAD SOCIAL</b>		<b>64</b>	
CAJA DE JUBILACIONES Y PENSIONES	64		
<b>TOTAL GENERAL</b>		<b>650.409</b>	<b>100,000</b>

FUENTE: Cuenta General del Ejercicio suministrada por la Contaduría General correspondiente a Ejercicio 2007

DIRECCION GENERAL DE PROGRAMACION Y ESTADISTICA HACENDAL.

**ADMINISTRACION PROVINCIAL**

**DETALLE DE LA EJECUCION DEL EJERCICIO 2008 DEL INCISO TRABAJOS PUBLICOS O  
CONSTRUCCIONES  
(EN MILES DE PESOS CORRIENTES)**

JURISDICCION	IMPORTE		PORC. S/ TOTAL
	PARCIAL	ACUMULADO	
<b>ADMINISTRACION CENTRAL</b>		<b>134.429</b>	<b>20,943</b>
GOBERNACION			0,000
MINISTERIO DE GOBIERNO Y REFORMA DEL ESTADO			0,000
MINISTERIO DE JUSTICIA Y DERECHOS HUMANOS			
MINISTERIO DE SEGURIDAD			
MINISTERIO DE ECONOMIA	32		0,005
MINISTERIO DE EDUCACION	10.207		1,590
MINISTERIO DE SALUD	4.047		0,630
MINISTERIO DE OBRAS PUBLICAS Y VIVIENDA	28.468		4,435
MINISTERIO DE AGUAS, SERVICIOS PUBLICOS Y MEDIO AMBIENTE	78.224		12,187
MINISTERIO DE DESARROLLO SOCIAL			
PODER LEGISLATIVO	346		
PODER JUDICIAL	13.105		2,042
<b>ORGANISMOS DESCENTRALIZADOS</b>		<b>507.447</b>	<b>79,057</b>
DIRECCION PROV. DE VIVIENDA Y URBANISMO	83.274		12,973
DIRECCION PROV. DE VIALIDAD	424.084		66,069
AEROPUERTO ROSARIO	90		0,014
ADMINISTRACION PROVINCIAL DE IMPUESTOS ENRESS			0,000 0,000
<b>INSTITUCIONES DE SEGURIDAD SOCIAL</b>		<b>3</b>	
CAJA DE JUBILACIONES Y PENSIONES	3		
<b>TOTAL GENERAL</b>		<b>641.879</b>	<b>100,000</b>

FUENTE: Cuenta General del Ejercicio suministrada por la Contaduría General correspondiente a Ejercicio 2008

DIRECCION GENERAL DE PROGRAMACION Y ESTADISTICA HACENDAL.

**ADMINISTRACION PROVINCIAL**

**DETALLE DE LA EJECUCION DEL EJERCICIO 2009 DEL INCISO TRABAJOS PUBLICOS O  
CONSTRUCCIONES  
(EN MILES DE PESOS CORRIENTES)**

JURISDICCION	IMPORTE		PORC. S/ TOTAL
	PARCIAL	ACUMULADO	
<b>ADMINISTRACION CENTRAL</b>		<b>189.953</b>	<b>39,864</b>
<b>GOBERNACION</b>			
<b>MINISTERIO DE GOBIERNO Y REFORMA DEL ESTADO</b>			
<b>MINISTERIO DE JUSTICIA Y DERECHOS HUMANOS</b>			
<b>MINISTERIO DE SEGURIDAD</b>			
<b>MINISTERIO DE ECONOMIA</b>	16.354		3,432
<b>MINISTERIO DE EDUCACION</b>	26.325		5,525
<b>MINISTERIO DE SALUD</b>	488		0,102
<b>MINISTERIO DE OBRAS PUBLICAS Y VIVIENDA</b>	68.680		14,413
<b>MINISTERIO DE AGUAS, SERVICIOS PUBLICOS Y MEDIO AMBIENTE</b>	67.608		14,188
<b>MINISTERIO DE DESARROLLO SOCIAL</b>			
<b>MINISTERIO DE TRABAJO Y SEGURIDAD SOCIAL</b>			
<b>PODER LEGISLATIVO</b>	14		0,003
<b>PODER JUDICIAL</b>	10.484		2,200
<b>ORGANISMOS DESCENTRALIZADOS</b>		<b>286.548</b>	<b>60,136</b>
<b>DIRECCION PROV. DE VIVIENDA Y URBANISMO</b>	63.693		13,367
<b>DIRECCION PROV. DE VIALIDAD</b>	222.816		46,761
<b>AEROPUERTO ROSARIO</b>	39		0,008
<b>ADMINISTRACION PROVINCIAL DE IMPUESTOS ENRESS</b>			
<b>TOTAL GENERAL</b>		<b>476.501</b>	<b>100,000</b>

FUENTE: Cuenta General del Ejercicio suministrada por la Contaduría General correspondiente a Ejercicio 2009

DIRECCION GENERAL DE PROGRAMACION Y ESTADISTICA HACENDAL.

**ADMINISTRACION PROVINCIAL**

**DETALLE DE LA EJECUCION DEL EJERCICIO 2010 DEL INCISO TRABAJOS PUBLICOS O  
CONSTRUCCIONES  
(EN MILES DE PESOS CORRIENTES)**

JURISDICCION	IMPORTE		PORC. S/ TOTAL
	PARCIAL	ACUMULADO	
<b>ADMINISTRACION CENTRAL</b>		<b>331.765</b>	<b>52,91</b>
GOBERNACION	494		0,08
MINISTERIO DE GOBIERNO Y REFORMA DEL ESTADO			
MINISTERIO DE JUSTICIA Y DERECHOS HUMANOS			
MINISTERIO DE SEGURIDAD			
MINISTERIO DE ECONOMIA	81.671		13,02
MINISTERIO DE EDUCACION	16.927		2,70
MINISTERIO DE SALUD	4.034		0,64
MINISTERIO DE OBRAS PUBLICAS Y VIVIENDA	135.170		21,56
MINISTERIO DE AGUAS, SERVICIOS PUBLICOS Y MEDIO AMBIENTE	87.863		14,01
MINISTERIO DE DESARROLLO SOCIAL			
MINISTERIO DE TRABAJO Y SEGURIDAD SOCIAL	213		0,03
PODER LEGISLATIVO			
PODER JUDICIAL	5.393		0,86
<b>ORGANISMOS DESCENTRALIZADOS</b>		<b>295.318</b>	<b>47,09</b>
DIRECCION PROV. DE VIVIENDA Y URBANISMO	106.186		16,93
DIRECCION PROV. DE VIALIDAD	187.080		29,83
AEROPUERTO ROSARIO	1		0,00
ADMINISTRACION PROVINCIAL DE IMPUESTOS ENRESS	2.050		0,33
<b>TOTAL GENERAL</b>		<b>627.084</b>	<b>100,00</b>

FUENTE: Cuenta General del Ejercicio suministrada por la Contaduría General correspondiente a Ejercicio 2010

DIRECCION GENERAL DE PROGRAMACION Y ESTADISTICA HACENDAL.

## ADMINISTRACION PROVINCIAL

### DETALLE DE LA EJECUCION DEL EJERCICIO 2011 DEL INCISO TRABAJOS PUBLICOS O CONSTRUCCIONES (EN MILES DE PESOS CORRIENTES)

JURISDICCION	IMPORTE		PORC. S/ TOTAL
	PARCIAL	ACUMULADO	
<b>ADMINISTRACION CENTRAL</b>		<b>472.927</b>	<b>53,09</b>
<b>GOBERNACION</b>			
MINISTERIO DE GOBIERNO Y REFORMA DEL ESTADO	268		0,03
MINISTERIO DE JUSTICIA Y DERECHOS HUMANOS			
MINISTERIO DE SEGURIDAD			
MINISTERIO DE ECONOMIA	131.898		14,81
MINISTERIO DE EDUCACION	19.353		2,17
MINISTERIO DE SALUD	16.633		1,87
MINISTERIO DE OBRAS PUBLICAS Y VIVIENDA	205.123		23,03
MINISTERIO DE AGUAS, SERVICIOS PUBLICOS Y MEDIO AMBIENTE	95.104		10,68
MINISTERIO DE DESARROLLO SOCIAL			
MINISTERIO DE TRABAJO Y SEGURIDAD SOCIAL			
<b>PODER LEGISLATIVO</b>			
PODER JUDICIAL	4.547		0,51
<b>ORGANISMOS DESCENTRALIZADOS</b>		<b>417.916</b>	<b>46,91</b>
DIRECCION PROV. DE VIVIENDA Y URBANISMO	231.429		25,98
DIRECCION PROV. DE VIALIDAD	184.321		20,69
ADMINISTRACION PROVINCIAL DE IMPUESTOS	337		0,04
SERVICIO DE CATASTRO E INF. TERRITORIAL	84		0,01
AEROPUERTO ROSARIO	858		0,10
ENRESS	887		0,10
<b>TOTAL GENERAL</b>		<b>890.842</b>	<b>100,00</b>

FUENTE: Cuenta General del Ejercicio suministrada por la Contaduría General correspondiente a Ejercicio 2011

DIRECCION GENERAL DE PROGRAMACION Y ESTADISTICA HACENDAL.



**ADMINISTRACION PROVINCIAL**

**DETALLE DE LA EJECUCION DEL EJERCICIO 2012 DEL INCISO TRABAJOS PUBLICOS O  
CONTRUCCIONES  
(EN MILES DE PESOS CORRIENTES)**

JURISDICCION	IMPORTE		PORC. S/ TOTAL
	PARCIAL	ACUMULADO	
<b>ADMINISTRACION CENTRAL</b>		<b>345.247</b>	<b>46,70</b>
<b>GOBERNACION</b>			
MINISTERIO DE GOBIERNO Y REFORMA DEL ESTADO			
MINISTERIO DE JUSTICIA Y DERECHOS HUMANOS	316		
MINISTERIO DE SEGURIDAD			
MINISTERIO DE ECONOMIA	46.116		6,24
MINISTERIO DE EDUCACION	23.008		3,11
MINISTERIO DE SALUD	633		0,09
MINISTERIO DE OBRAS PUBLICAS Y VIVIENDA	138.831		18,78
MINISTERIO DE AGUAS, SERVICIOS PUBLICOS Y MEDIO AMBIENTE	132.127		17,87
MINISTERIO DE DESARROLLO SOCIAL			
MINISTERIO DE TRABAJO Y SEGURIDAD SOCIAL	294		0,04
<b>PODER LEGISLATIVO</b>			
PODER JUDICIAL	3.921		0,53
<b>ORGANISMOS DESCENTRALIZADOS</b>		<b>392.111</b>	<b>53,04</b>
DIRECCION PROV. DE VIVIENDA Y URBANISMO	193.139		26,13
DIRECCION PROV. DE VIALIDAD	198.108		26,80
ADMINISTRACION PROVINCIAL DE IMPUESTOS	203		0,03
SERVICIO DE CATASTRO E INF. TERRITORIAL	482		0,07
AEROPUERTO ROSARIO	178		0,02
ENRESS			
<b>INSTITUCIONES DE SEGURIDAD SOCIAL</b>		<b>1.877</b>	<b>0,00</b>
CAJA DE JUBILACIONES Y PENSIONES			0,00
INSTITUTO AUTARQUICO PROVINCIAL DE OBRA SOCIAL	1.877		0,25
<b>TOTAL GENERAL</b>		<b>739.235</b>	<b>100,00</b>

FUENTE: Cuenta General del Ejercicio suministrada por la Contaduría General correspondiente a Ejercicio 2012

DIRECCION GENERAL DE PROGRAMACION Y ESTADISTICA HACENDAL.

**ADMINISTRACION PROVINCIAL**  
**DETALLE DE LA EJECUCION DEL EJERCICIO 2013 DEL INCISO TRABAJOS PUBLICOS O**  
**CONTRUCCIONES**  
**(EN MILES DE PESOS CORRIENTES)**

JURISDICCION	IMPORTE		PORC. S/ TOTAL
	PARCIAL	ACUMULADO	
<b>ADMINISTRACION CENTRAL</b>		<b>585.558</b>	<b>51,84</b>
GOBERNACION			
MINISTERIO DE GOBIERNO Y REFORMA DEL ESTADO			
MINISTERIO DE JUSTICIA Y DERECHOS HUMANOS			
MINISTERIO DE SEGURIDAD	4.390		
MINISTERIO DE ECONOMIA	106.287		9,41
MINISTERIO DE EDUCACION	52.432		4,64
MINISTERIO DE SALUD	13.748		1,22
MINISTERIO DE OBRAS PUBLICAS Y VIVIENDA	233.462		20,67
MINISTERIO DE AGUAS, SERVICIOS PUBLICOS Y MEDIO AMBIENTE	163.585		14,48
MINISTERIO DE DESARROLLO SOCIAL	1.202		
MINISTERIO DE TRABAJO Y SEGURIDAD SOCIAL	1.659		0,15
PODER LEGISLATIVO			
PODER JUDICIAL	8.791		0,78
<b>ORGANISMOS DESCENTRALIZADOS</b>		<b>543.819</b>	<b>48,15</b>
DIRECCION PROV. DE VIVIENDA Y URBANISMO	240.398		21,28
DIRECCION PROV. DE VIALIDAD	299.430		26,51
ADMINISTRACION PROVINCIAL DE IMPUESTOS	1.062		0,09
SERVICIO DE CATASTRO E INF. TERRITORIAL	2.037		0,18
AEROPUERTO ROSARIO	610		0,05
ENRESS			
AGENCIA DE SEGURIDAD ALIMENTARIA	281		0,02
<b>INSTITUCIONES DE SEGURIDAD SOCIAL</b>		<b>113</b>	<b>0,00</b>
CAJA DE JUBILACIONES Y PENSIONES			0,00
INSTITUTO AUTARQUICO PROVINCIAL DE OBRA SOCIAL	113		0,01
<b>TOTAL GENERAL</b>		<b>1.129.490</b>	<b>100,00</b>

FUENTE: Cuenta General del Ejercicio suministrada por la Contaduría General correspondiente a Ejercicio 2013

DIRECCION GENERAL DE PROGRAMACION Y ESTADISTICA HACENDAL.

**ADMINISTRACION PROVINCIAL**  
**DETALLE DE LA EJECUCION DEL EJERCICIO 2014 DEL INCISO TRABAJOS PUBLICOS O**  
**CONTRUCCIONES**  
**(EN MILES DE PESOS CORRIENTES)**

JURISDICCION	IMPORTE		PORC. S/ TOTAL
	PARCIAL	ACUMULADO	
<b>ADMINISTRACION CENTRAL</b>		<b>979.293</b>	<b>59,46</b>
GOBERNACION			
MINISTERIO DE GOBIERNO Y REFORMA DEL ESTADO			
MINISTERIO DE JUSTICIA Y DERECHOS HUMANOS			
MINISTERIO DE SEGURIDAD	32.885		
MINISTERIO DE ECONOMIA	107.956		6,55
MINISTERIO DE EDUCACION	56.817		3,45
MINISTERIO DE SALUD	21.199		1,29
MINISTERIO DE OBRAS PUBLICAS Y VIVIENDA	354.069		21,50
MINISTERIO DE AGUAS, SERVICIOS PUBLICOS Y MEDIO AMBIENTE	360.733		21,90
MINISTERIO DE DESARROLLO SOCIAL	10.082		
MINISTERIO DE TRABAJO Y SEGURIDAD SOCIAL	198		0,01
PODER LEGISLATIVO			
PODER JUDICIAL	35.356		2,15
<b>ORGANISMOS DESCENTRALIZADOS</b>		<b>667.512</b>	<b>40,53</b>
DIRECCION PROV. DE VIVIENDA Y URBANISMO	313.393		19,03
DIRECCION PROV. DE VIALIDAD	351.434		21,34
ADMINISTRACION PROVINCIAL DE IMPUESTOS			0,00
SERVICIO DE CATASTRO E INF. TERRITORIAL	2.184		0,13
AEROPUERTO ROSARIO	501		0,03
ENRESS			
AGENCIA DE SEGURIDAD ALIMENTARIA			0,00
<b>INSTITUCIONES DE SEGURIDAD SOCIAL</b>		<b>171</b>	<b>0,00</b>
CAJA DE JUBILACIONES Y PENSIONES			0,00
INSTITUTO AUTARQUICO PROVINCIAL DE OBRA SOCIAL	171		0,01
<b>TOTAL GENERAL</b>		<b>1.646.977</b>	<b>100,00</b>

FUENTE: Cuenta General del Ejercicio suministrada por la Contaduría General correspondiente a Ejercicio 2014

DIRECCION GENERAL DE PROGRAMACION Y ESTADISTICA HACENDAL.

PROVINCIA DE SANTA FE  
EVOLUCION DEL INCISO TRABAJOS PUBLICOS - CONSTRUCCIONES EN EL PERIODO 2005-2014  
ADMINISTRACION CENTRAL

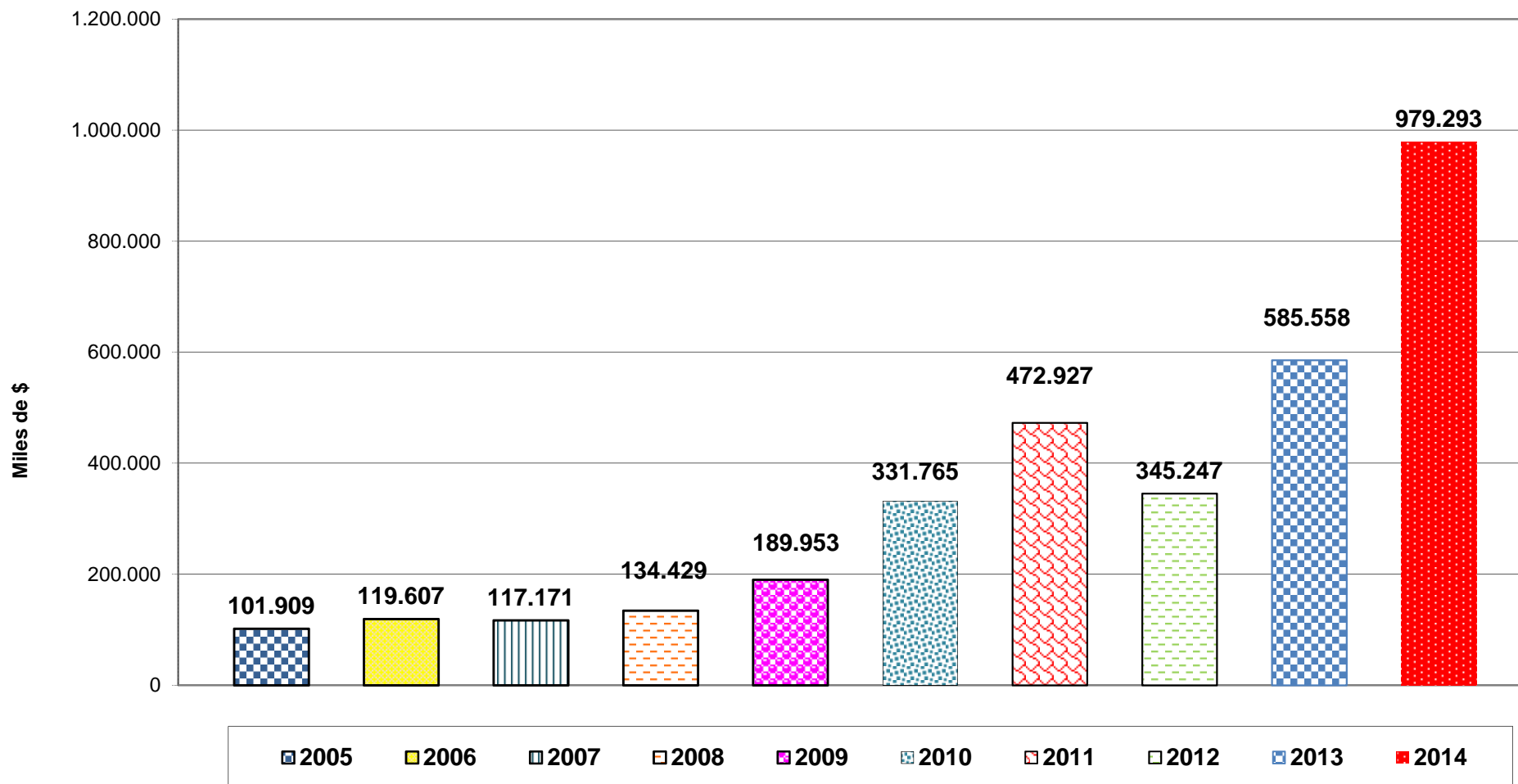

PROVINCIA DE SANTA FE  
EVOLUCION DEL INCISO TRABAJOS PUBLICOS - CONSTRUCCIONES EN EL PERIODO 2005-2014  
ORGANISMOS DESCENTRALIZADOS

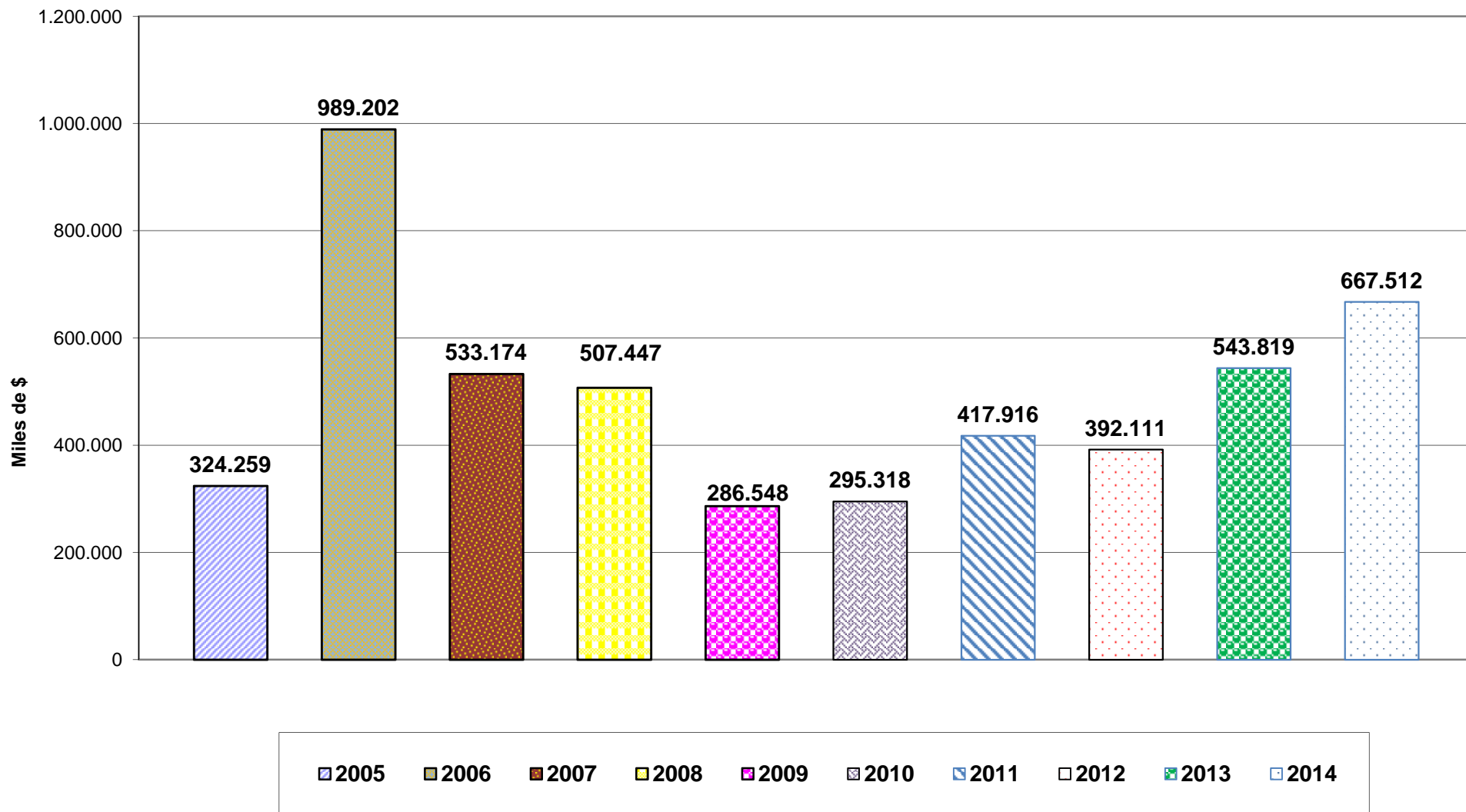

PROVINCIA DE SANTA FE  
EVOLUCION DEL INCISO TRABAJOS PUBLICOS - CONSTRUCCIONES EN EL PERIODO 2005-2014  
INSTITUCIONES DE SEGURIDAD SOCIAL

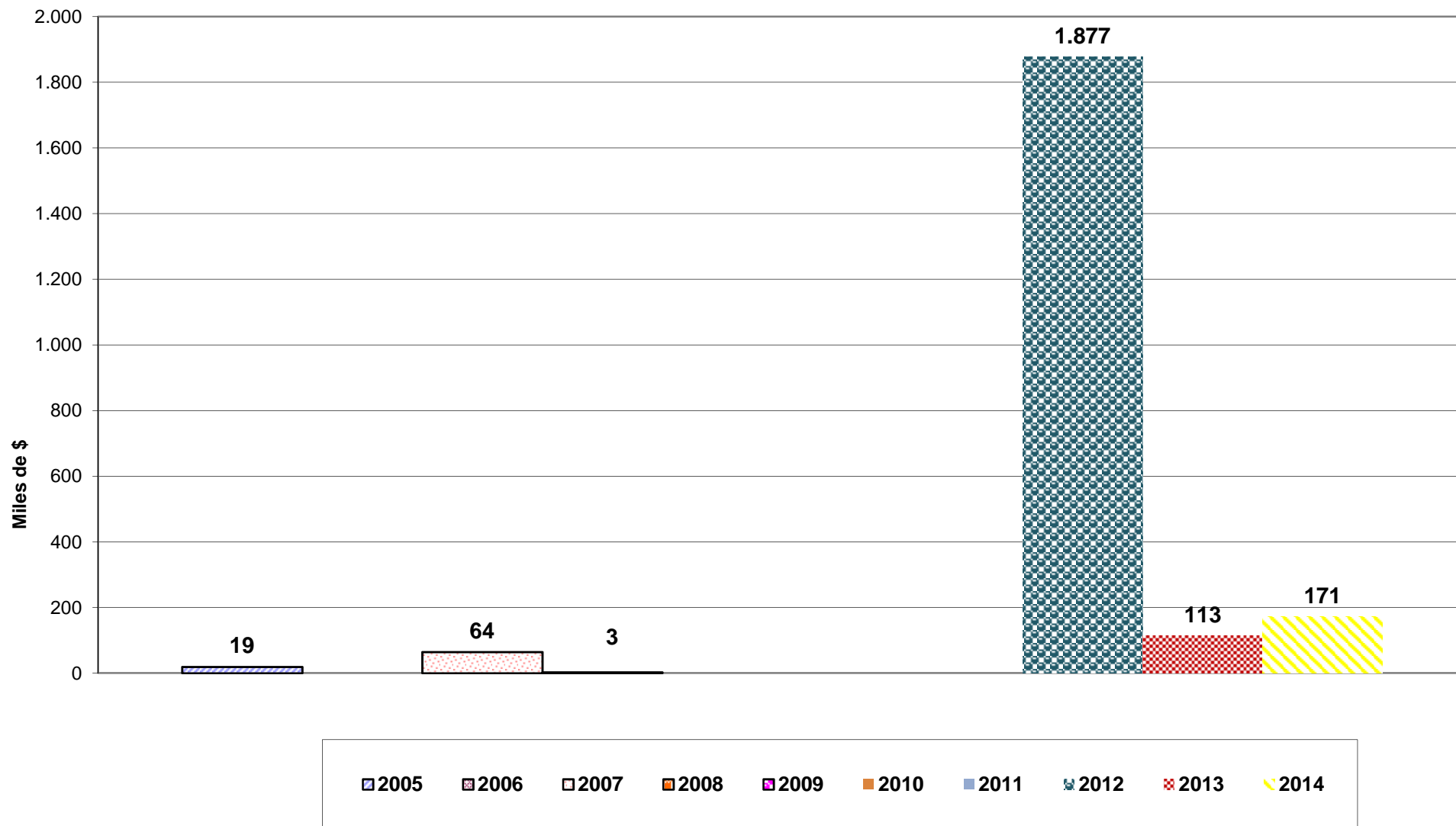

Evolución del Resultado Financiero

de la

***ADMINISTRACION***

***CENTRAL***

*(Incluye las Cuentas Especiales)*

Período: 1991-2014

**PROVINCIA DE SANTA FE**  
Esquema Ahorro-Inversión y Financiamiento de la ADMINISTRACION CENTRAL  
En miles de pesos corrientes

CONCEPTOS	1991	1992	1993	1994	1995	1996	1997	1998	1999	2000	2001	2002	2003	2004	2005	2006	2007	2008	2009	2010	2011	2012	2013	2014
<b>RECURSOS CORRIENTES</b>	1.231.965	1.635.984	1.922.707	2.060.418	2.189.380	2.040.388	2.176.185	2.328.763	2.285.551	2.349.316	2.114.010	2.481.613	3.198.636	4.316.386	5.138.658	6.104.787	7.796.372	9.749.600	10.848.389	14.667.621	19.575.890	24.426.744	32.482.849	44.453.767
Ingresos Tributarios	1.030.390	1.383.981	1.636.945	1.740.665	1.700.820	1.765.528	2.096.428	2.249.271	2.177.445	2.217.332	1.926.760	2.246.427	2.800.714	3.954.461	4.702.399	5.621.035	7.205.444	9.082.515	9.930.571	13.738.623	18.236.182	22.810.121	30.701.752	41.972.634
Contribuciones Seguridad Social	53.046	63.330	45.797	56.967	77.749	28.455		342	517	360	285	201	283	291	301	593	547	1.004	1.205	1.414	2.237	2.594	3.544	5.212
Ingresos No Tributarios	108.325	165.405	198.518	220.600	241.210	201.290	30.901	23.423	28.911	31.011	30.839	28.854	27.580	91.046	47.936	135.488	146.616	95.896	103.192	83.057	129.942	125.674	214.683	249.732
Otros Ingresos Corrientes	40.204	23.268	41.447	42.186	169.601	45.115	58.856	55.727	78.678	100.613	156.126	206.131	370.079	270.588	388.053	347.670	443.766	570.186	813.421	844.528	1.207.529	1.488.355	1.562.870	2.226.189
<b>GASTOS CORRIENTES</b>	1.063.503	1.371.525	1.668.299	1.800.428	1.915.793	1.874.590	1.915.480	2.057.617	2.150.604	2.196.164	2.140.516	2.213.419	2.601.856	2.953.807	3.738.890	4.742.163	6.581.536	8.678.301	10.797.221	13.506.326	19.455.190	23.702.699	30.758.174	42.231.319
Remuneraciones	631.929	850.993	1.038.577	1.095.685	1.149.595	1.160.978	1.186.030	1.224.719	1.328.993	1.365.283	1.331.421	1.315.639	1.381.087	1.657.974	2.202.821	2.897.028	3.922.773	5.422.266	6.718.133	8.239.955	11.989.099	15.145.259	19.316.572	26.428.921
Otros Gastos de Consumo	118.270	126.474	151.191	171.320	235.356	183.194	148.036	169.309	157.910	165.375	167.883	180.996	289.060	267.390	351.556	408.338	529.291	655.543	906.748	1.229.892	1.762.635	1.810.890	2.571.758	3.845.297
Rentas de la Propiedad	13.408	97	783	2.995	6.548	17.269	27.017	34.382	43.266	67.251	58.696	88.703	79.196	57.481	89.216	90.353	70.895	47.191	33.770	17.393	29.770	26.454	21.887	27.872
Prestaciones de la Seguridad Social	23.884	31.185	35.431	32.955	34.990	35.584	35.358	46.249	37.726	37.461	36.777	37.708	42.660	49.042	57.039	65.106	82.797	122.123	153.762	186.427	282.045	334.740	447.928	663.295
Otros Gastos Corrientes																								
Transferencias Corrientes	276.012	362.776	442.317	497.473	489.304	477.565	519.039	618.674	575.535	560.659	542.926	590.373	809.848	921.913	1.038.256	1.281.156	1.975.771	2.431.160	2.984.806	3.832.651	5.391.640	6.385.341	8.223.392	11.255.877
<b>RESULTADO ECONOMICO</b>	168.462	264.459	254.408	259.990	273.587	165.798	260.705	271.146	134.947	153.152	-26.506	268.194	596.780	1.362.580	1.399.768	1.362.623	1.214.837	1.071.299	51.169	1.161.295	120.701	724.045	1.724.675	2.222.448
<b>RECURSOS DE CAPITAL</b>	976	490	4.973	2.908	46.804	4.313	14.389	117.304	23.806	17.078	11.830	13.050	17.077	15.548	20.748	40.198	24.973	45.940	326.177	705.112	723.761	746.608	983.455	1.520.618
<b>GASTOS DE CAPITAL</b>	46.095	34.977	71.707	105.653	195.215	113.514	137.823	497.303	160.365	103.969	89.131	30.347	153.593	210.068	242.203	416.056	374.043	621.792	784.356	1.271.741	1.664.328	975.721	1.700.446	3.038.915
Inversión Real Directa	21.964	15.640	41.594	77.442	66.478	54.097	45.960	71.725	84.787	77.159	67.725	22.364	119.632	173.874	160.455	192.349	165.338	280.228	309.324	518.359	800.365	461.973	973.635	1.518.261
Transferencias de Capital	1.114	4.109	9.918	7.779	32.564	18.620	36.996	29.095	32.459	15.544	14.841	6.890	30.279	28.016	65.982	143.834	159.765	288.344	283.113	483.741	679.230	455.677	688.539	1.497.205
Inversión Financiera	23.017	15.228	20.195	20.432	96.173	40.797	54.867	396.483	43.119	11.266	6.565	1.103	3.682	8.178	15.766	79.873	48.939	53.220	191.919	269.642	184.733	58.072	38.272	23.449
<b>TOTAL DE RECURSOS</b>	1.232.941	1.636.474	1.927.680	2.063.326	2.236.184	2.044.701	2.190.574	2.446.067	2.309.357	2.366.394	2.125.840	2.494.663	3.215.713	4.331.934	5.159.406	6.144.984	7.821.345	9.795.540	11.174.566	15.372.733	20.299.651	25.173.352	33.466.304	45.974.385
<b>TOTAL DE GASTOS</b>	1.109.598	1.406.502	1.740.006	1.906.081	2.111.008	1.988.104	2.053.303	2.554.920	2.310.969	2.300.133	2.229.647	2.243.766	2.755.449	3.163.874	3.981.093	5.158.219	6.955.578	9.300.093	11.581.576	14.778.067	21.119.517	24.678.420	32.458.620	45.270.234
<b>RDO. FCIERO. ANTES DE CONTRIB.</b>	123.343	229.972	187.674	157.245	125.176	56.597	137.271	-108.853	-1.612	66.261	-103.807	250.897	460.264	1.168.080	1.178.313	986.785	865.767	495.447	-407.010	594.666	-819.866	494.931	1.007.684	704.151
<b>CONTRIBUCIONES FIGURATIVAS</b>																								
GASTOS FIGURATIVOS	16.219	17.110	38.455	60.444	65.036	48.830	23.485	26.546	25.482	29.415	21.652	12.738	32.375	21.164	23.813	32.469	37.982	132.982	172.961	194.958	261.141	386.713	482.793	643.111
<b>RESULTADO FINANCIERO</b>	-44.747	80.486	-30.142	-76.515	-108.302	-76.661	-19.414	-303.839	-175.635	-76.429	-240.222	97.476	269.917	905.104	621.032	240.504	178.449	-190.781	-922.236	-46.641	-1.663.783	-559.373	-590.784	-1.610.403
<b>FUENTES FINANCIERAS</b>																								
APLICACIONES FINANCIERAS	26.873	12.535	26.386	76.449	67.646	148.576	98.932	379.217	592.031	410.822	576.754	660.192	516.218	661.420	1.275.103	1.565.989	1.735.784	1.722.688	1.638.731	2.111.250	2.868.345	2.870.240	3.978.857	4.990.600
CONTR.FIG. P/APLICAC. FINANCIERAS	70.572	47.967	2.686	2.830	76.945	8.598	42.101	100.008	416.396	334.393	336.532	757.668	779.672	1.560.078	1.889.455	1.799.592	1.907.050	1.524.555	708.608	2.055.650	1.194.678	2.301.048	3.373.810	3.379.459
GASTOS FIG. P/APLICAC. FINANCIERAS													6.464	6.446	6.680	6.923	7.208	7.356	7.915	8.989	9.916	9.854	14.304	768
<b>FINANCIAMIENTO NETO</b>	-43.699	-35.432	23.700	73.619	-9.299	139.978	56.831	279.209	175.635	76.429	240.222	-97.476	-269.917	-905.104	-621.032	-240.504	-178.449	190.781	922.236	46.641	1.663.783	559.373	590.784	1.610.403

NOTA: Administración Central incluye las Cuentas Especiales

FUENTES: Cuentas Generales del Ejercicio.

DIRECCION GENERAL DE PROGRAMACION Y ESTADISTICA HACENDAL



**PROVINCIA DE SANTA FE**  
*Administración Central - Evolución del Resultado*

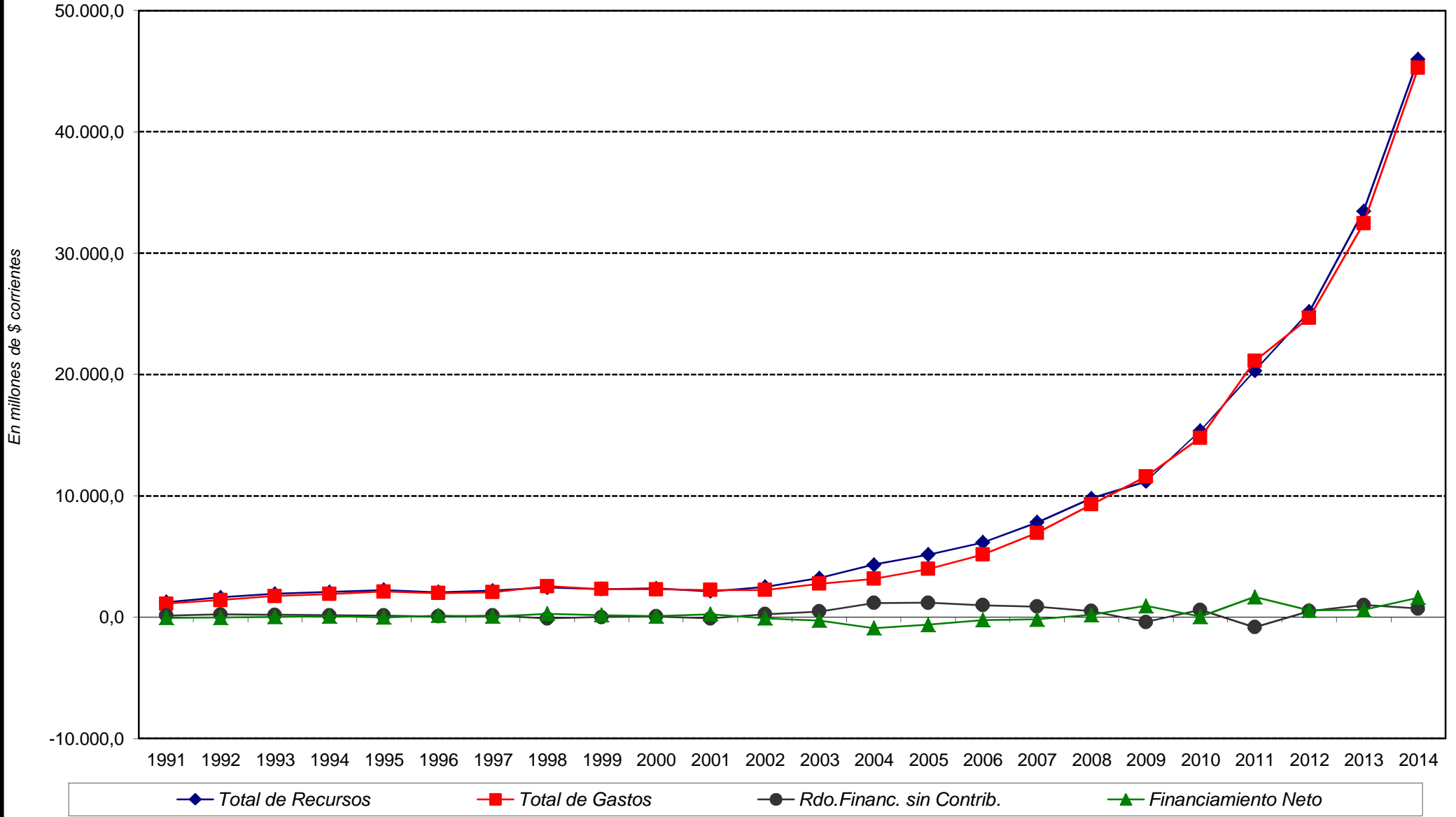

## PROVINCIA DE SANTA FE

### Administración Central - Evolución del Resultado Financiero antes de las Contribuciones

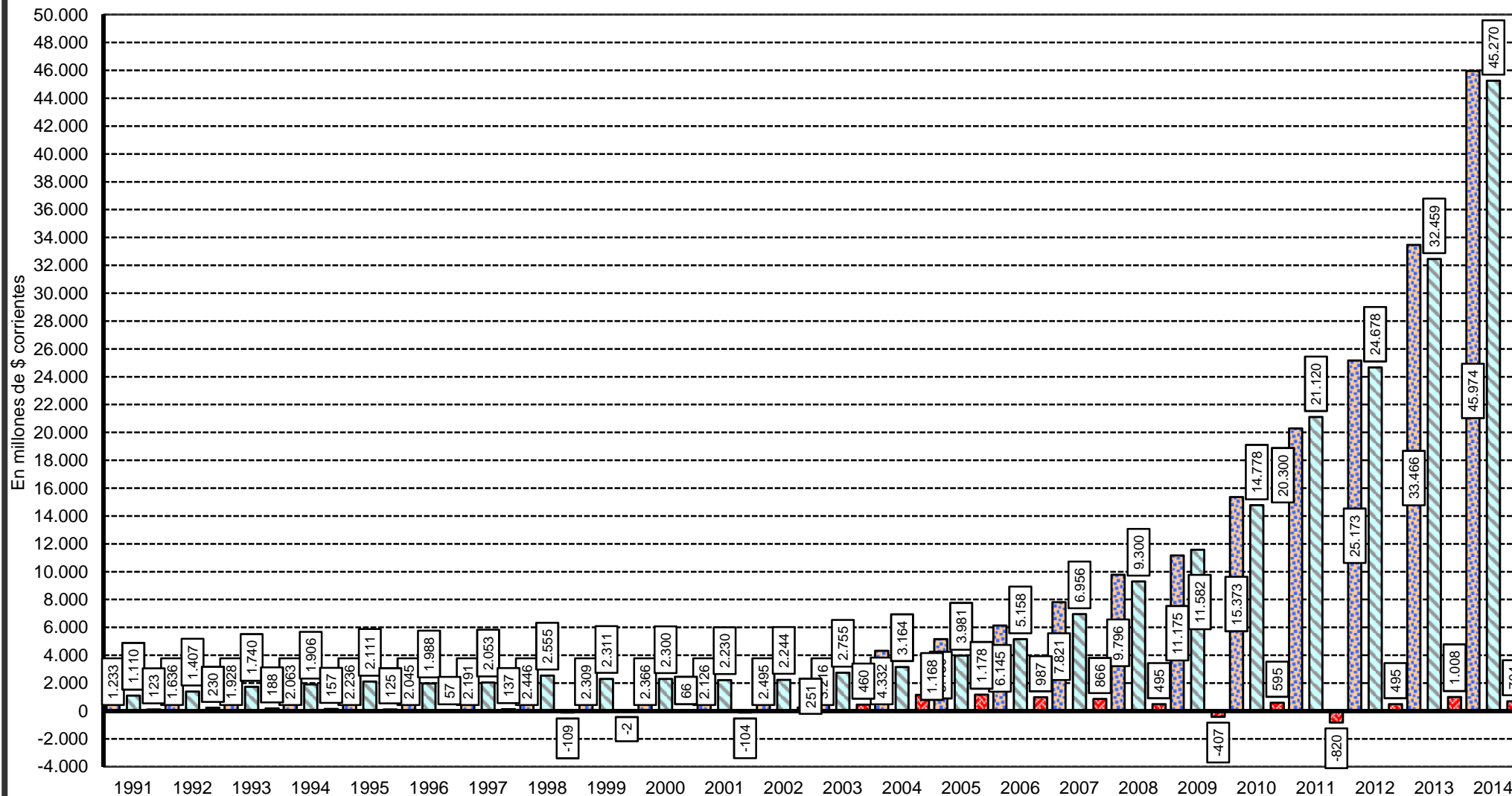

■ Total de Recursos     
 ■ Total de Gastos     
 ■ Rdo. Financ. sin Contrib.

Fuente: Cuentas Generales del Ejercicio.

Dirección General de Programación y Estadística Hacendal

**PROVINCIA DE SANTA FE**  
*Administración Central - Evolución del Resultado Económico*

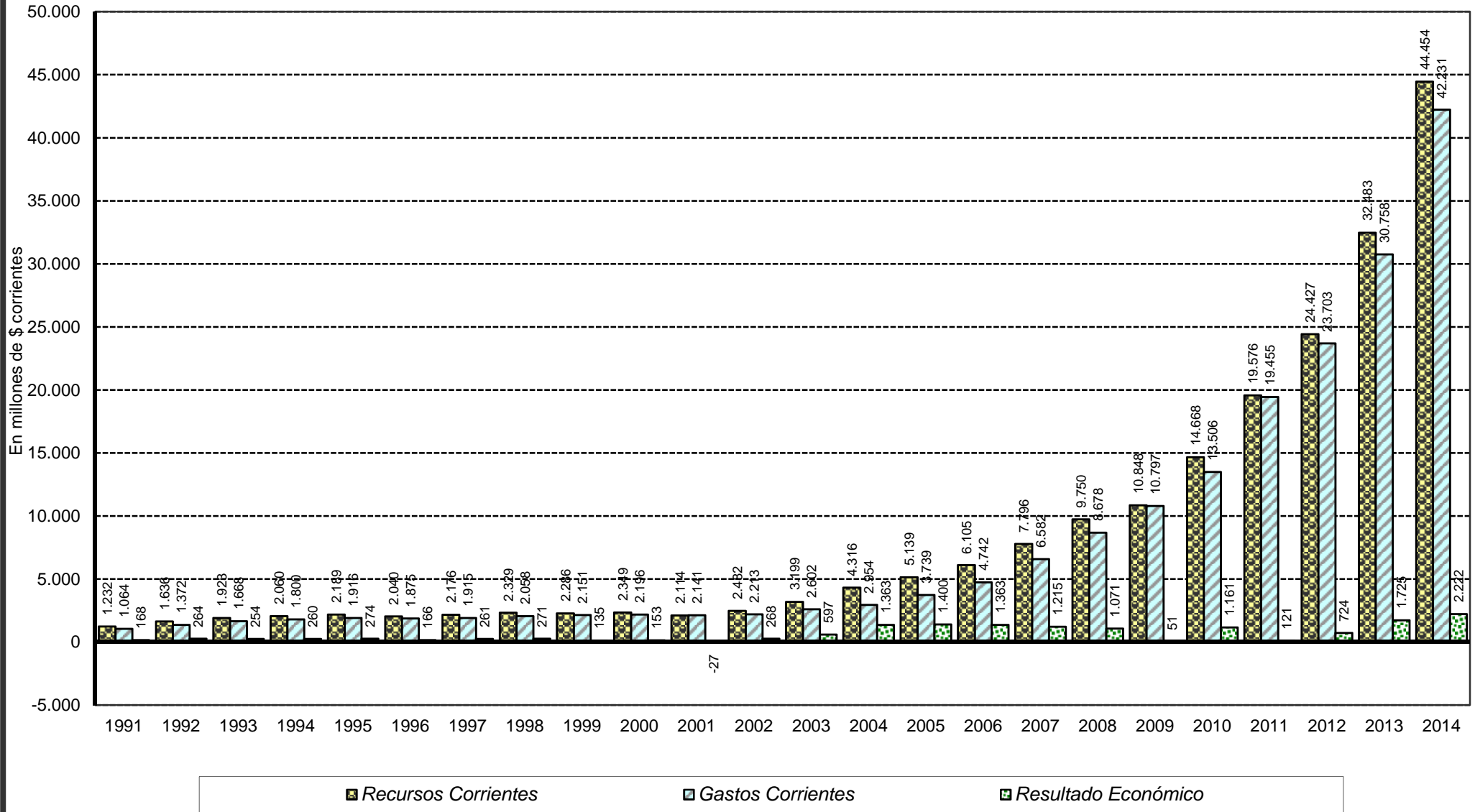

Fuente: Cuentas Generales del Ejercicio.

Dirección General de Programación y Estadística Hacendal

## PROVINCIA DE SANTA FE

### Administración Central - Evolución del Resultado Financiero

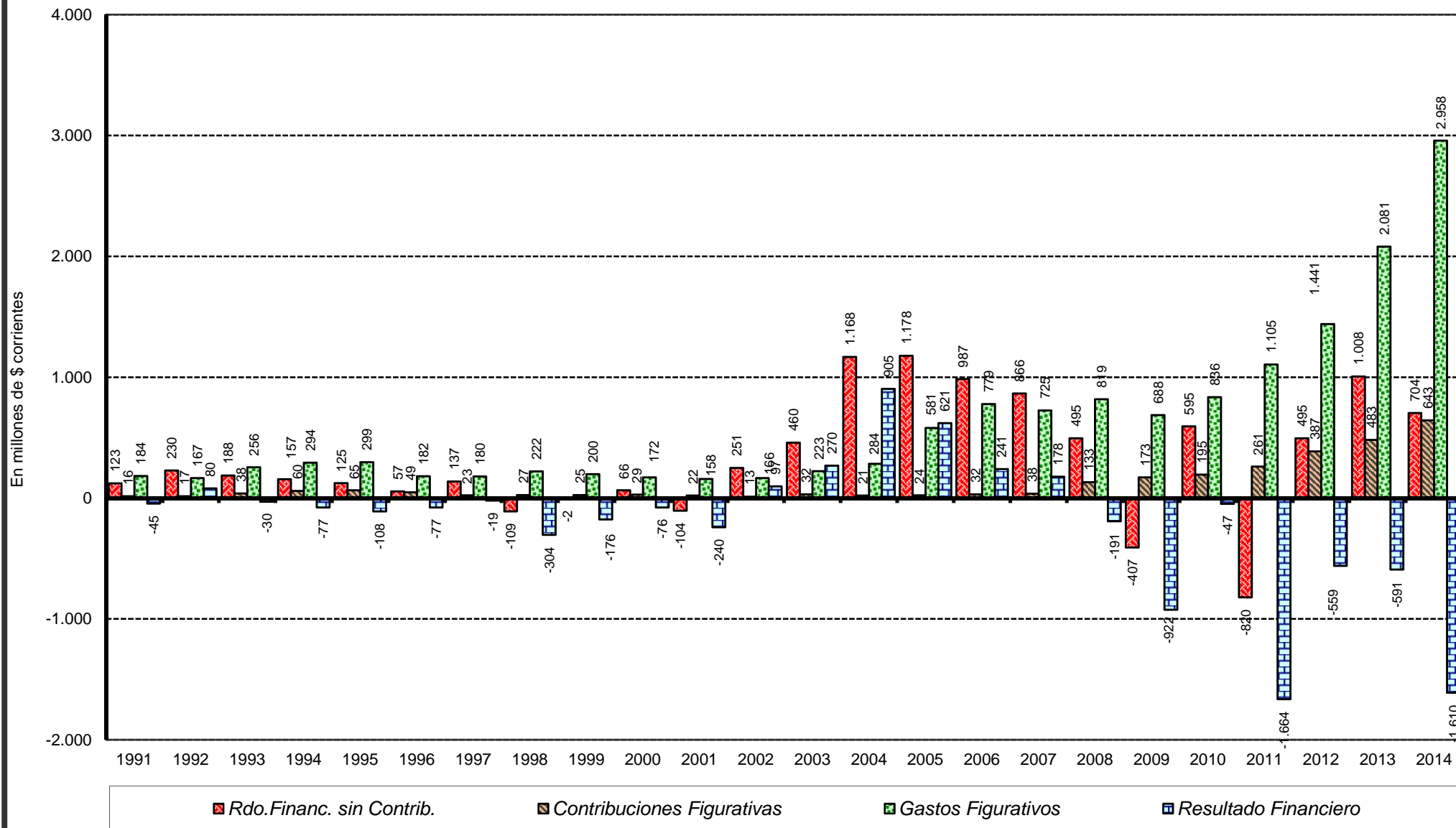

Fuente: Cuentas Generales del Ejercicio.

Dirección General de Programación y Estadística Hacendal

## PROVINCIA DE SANTA FE

### Administración Central - Evolución del Resultado Final

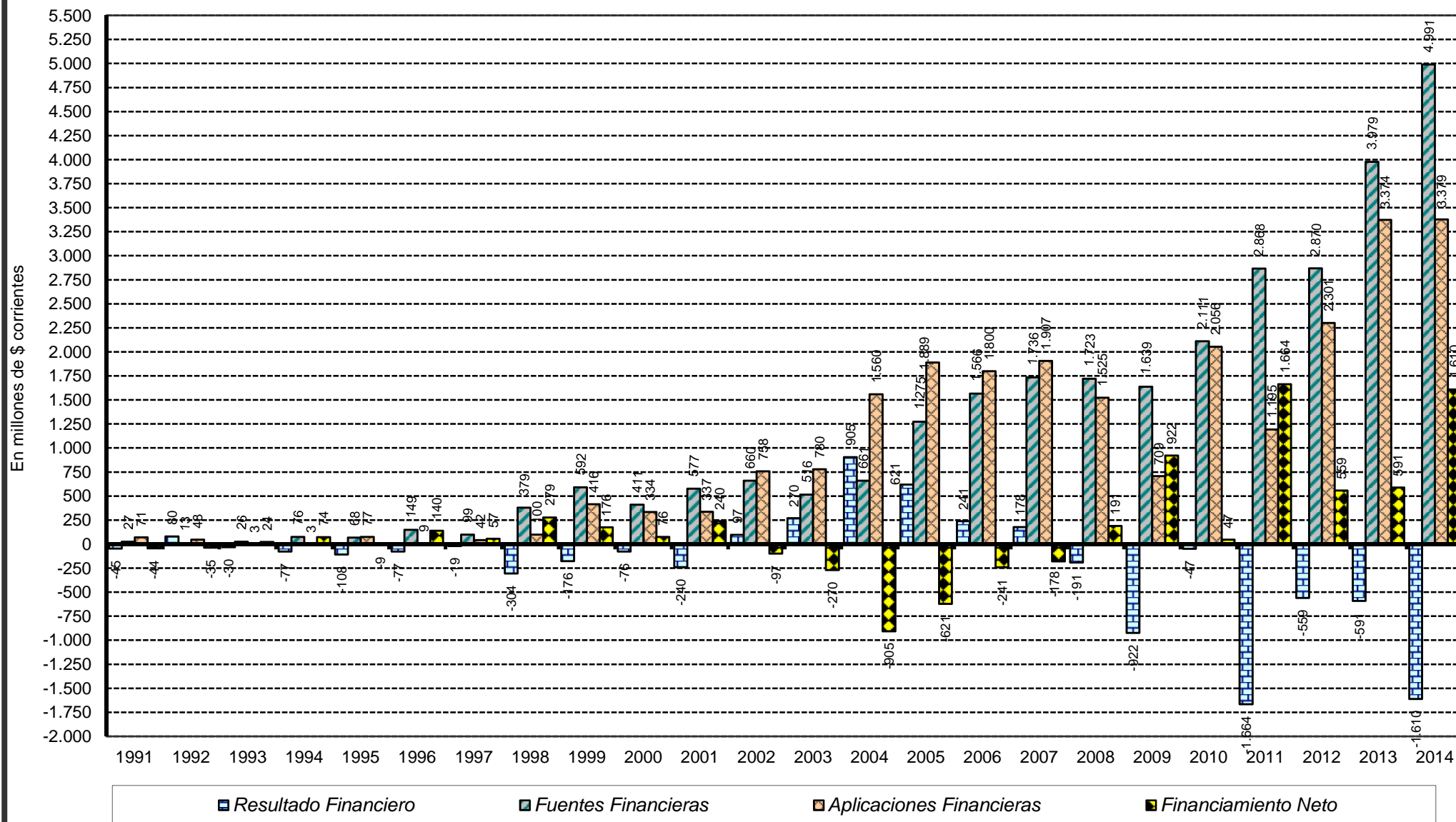

Fuente: Cuentas Generales del Ejercicio.

Dirección General de Programación y Estadística Hacendal

**PROVINCIA DE SANTA FE**  
*Administración Central - Evolución de los Recursos Tributarios*  
*En millones de pesos corrientes*

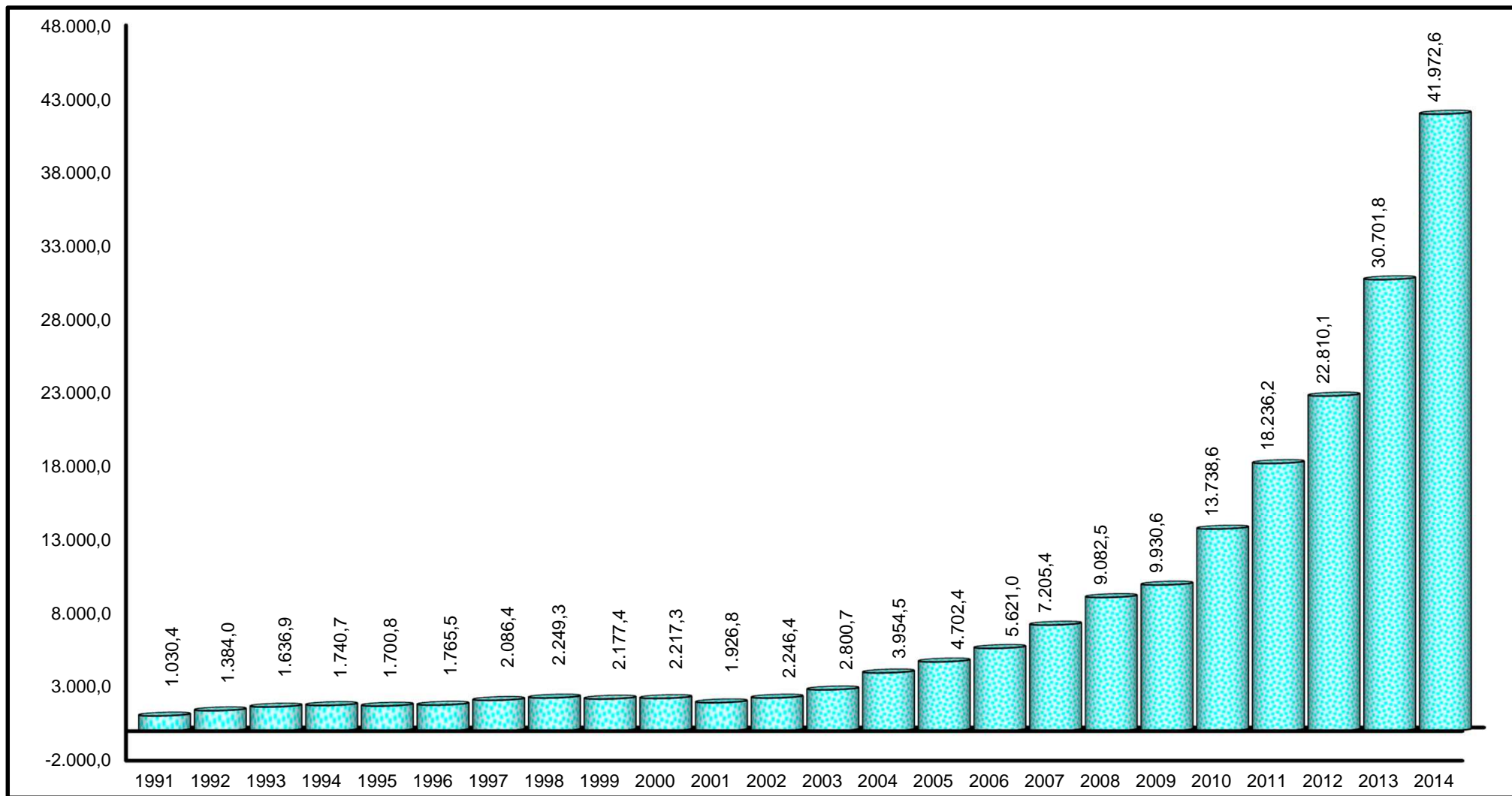

Fuente: Cuentas Generales del Ejercicio.

*Dirección General de Programación y Estadística Hacendal*

**PROVINCIA DE SANTA FE**  
*Administración Central - Evolución del Gasto en Remuneraciones*

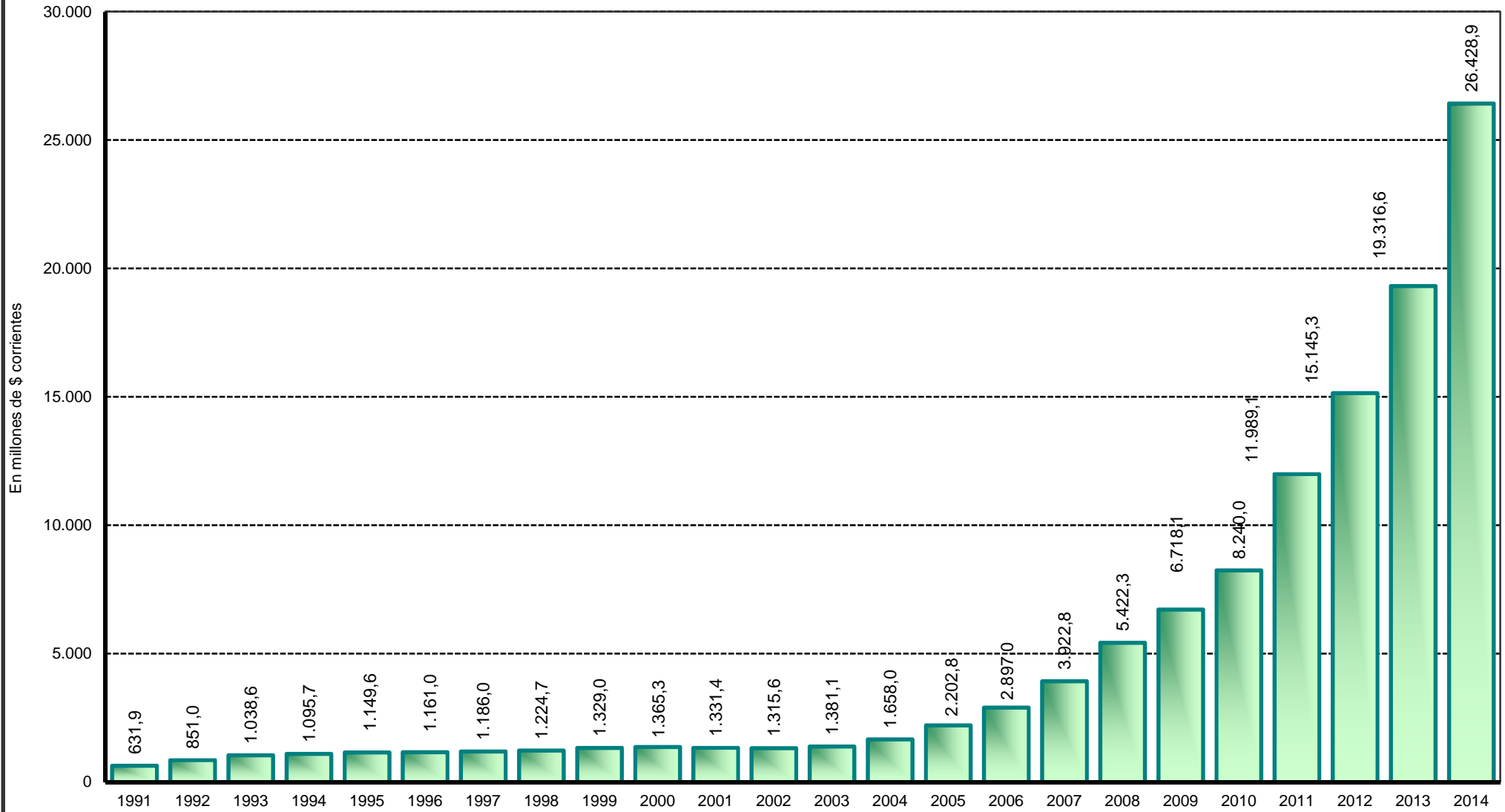

Fuente: Cuentas Generales del Ejercicio.

*Dirección General de Programación y Estadística Hacendar*

**PROVINCIA DE SANTA FE**  
*Administración Central - Evolución de los principales componentes de la Inversión Real Directa*

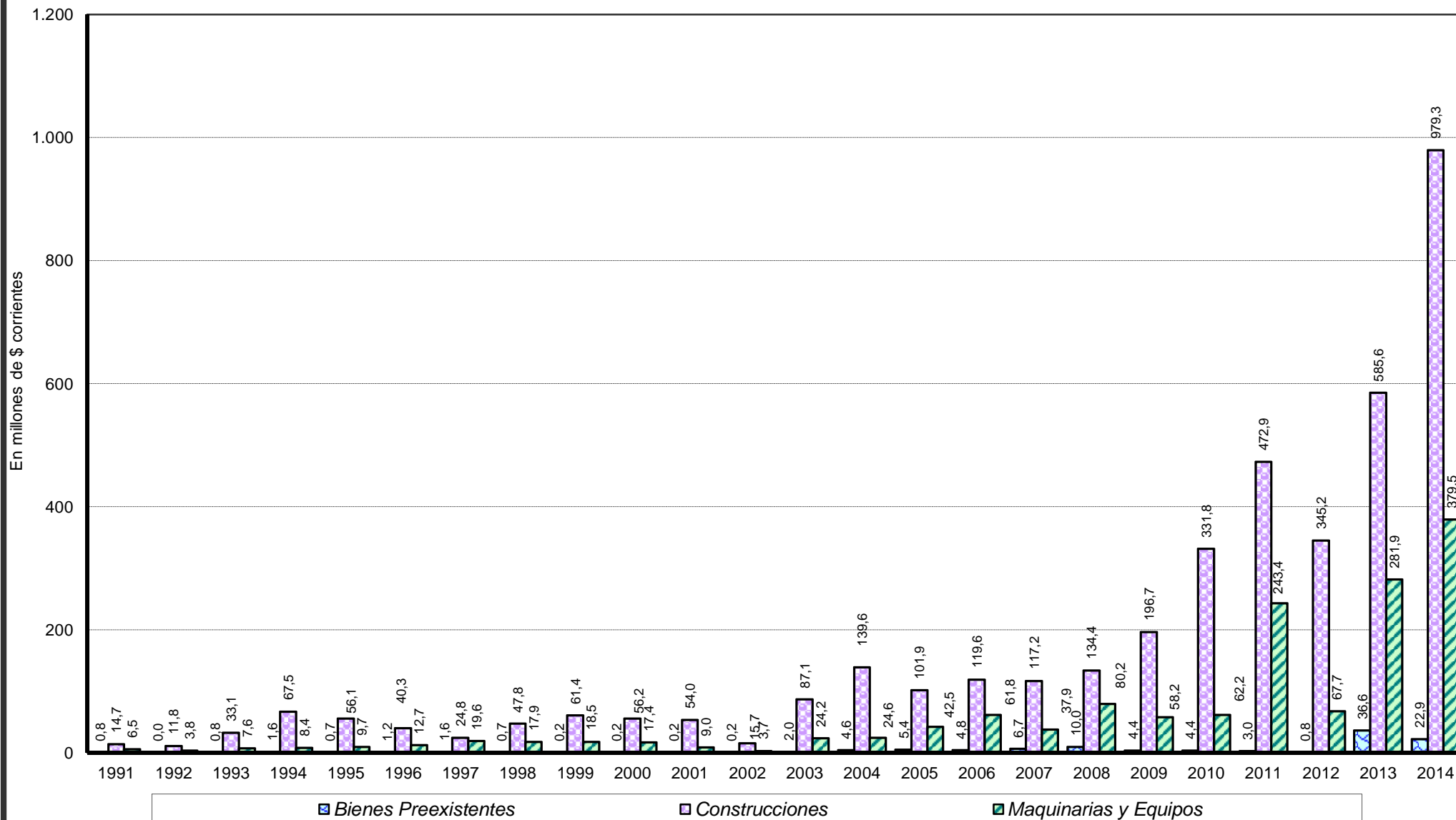

Fuente: Cuentas Generales del Ejercicio.

Dirección General de Programación y Estadística Hacendal



**PROVINCIA DE SANTA FE**

Esquema Ahorro-Inversión y Financiamiento de la ADMINISTRACION CENTRAL

Año 1991 = 100

CONCEPTOS	1991	1992	1993	1994	1995	1996	1997	1998	1999	2000	2001	2002	2003	2004	2005	2006	2007	2008	2009	2010	2011	2012	2013	2014
<b>RECURSOS CORRIENTES</b>	100,00	132,79	156,07	167,25	177,71	165,62	176,64	189,03	185,52	190,70	171,60	201,44	259,64	350,37	417,11	495,53	632,84	791,39	880,58	1.190,59	1.589,00	1.982,75	2.636,67	3.608,36
Ingresos Tributarios	100,00	134,32	158,87	168,93	165,07	171,35	202,49	218,29	211,32	215,19	186,99	218,02	271,81	383,78	456,37	545,52	699,29	881,46	963,77	1.333,34	1.769,83	2.213,74	2.979,62	4.073,47
Contribuciones Seguridad Social	100,00	119,39	86,33	107,39	146,57	53,64	0,64	0,97	0,68	0,54	0,38	0,50	0,55	0,57	1,12	1,03	1,89	2,27	2,66	4,22	4,89	6,68	9,83	
Ingresos No Tributarios	100,00	152,69	183,26	203,65	222,67	185,82	28,53	21,62	26,69	28,63	28,47	26,64	25,46	84,05	44,25	125,08	135,35	88,53	95,26	76,67	119,96	116,02	198,18	230,54
Otros Ingresos Corrientes	100,00	57,87	103,09	104,93	421,85	112,22	146,39	138,61	195,70	250,26	388,33	512,71	920,50	673,04	965,21	864,76	1.103,78	1.418,23	2.023,23	2.100,61	3.003,50	3.702,01	3.887,35	5.537,23
<b>GASTOS CORRIENTES</b>	100,00	128,96	156,87	169,29	180,14	176,27	180,11	193,49	202,22	206,50	201,27	208,13	244,65	277,74	351,56	445,90	618,85	816,01	1.015,25	1.269,98	1.829,35	2.228,74	2.892,16	3.970,96
Remuneraciones	100,00	134,67	164,35	173,39	181,92	183,72	187,68	193,81	210,31	216,05	210,69	208,19	218,55	262,37	348,59	458,44	620,76	858,05	1.063,12	1.303,94	1.897,22	2.398,67	3.056,76	4.182,28
Otros Gastos de Consumo	100,00	106,94	127,84	144,85	199,00	154,89	125,17	143,15	133,52	139,83	141,95	153,04	244,41	226,08	297,25	345,26	447,53	554,28	766,68	1.039,90	1.490,35	1.531,15	2.174,48	3.251,29
Rentas de la Propiedad	100,00	0,72	5,84	22,34	48,84	128,80	201,50	256,43	322,69	501,57	437,77	661,57	590,66	428,71	665,41	673,88	528,75	351,96	251,86	129,72	222,03	197,30	163,24	207,88
Prestaciones de la Seguridad Social	100,00	130,57	148,35	137,98	146,50	148,99	148,04	193,64	157,96	156,85	153,98	157,88	178,61	205,33	238,82	272,59	346,66	511,32	643,79	780,55	1.180,89	1.401,52	1.875,43	2.777,15
Otros Gastos Corrientes	100,00						100,00	11,16	0,21	4,38	0,01	0,01	0,01	0,01	0,28	0,02	0,01	0,03	0,00	0,01	0,01	0,02	274,78	15,64
Transferencias Corrientes	100,00	131,43	160,25	180,24	177,28	173,02	188,05	187,92	208,52	203,13	196,70	213,89	293,41	334,01	376,16	464,17	715,83	880,82	1.081,40	1.388,58	1.953,41	2.313,43	2.979,36	4.078,04
<b>RESULTADO ECONOMICO</b>	<b>100,00</b>	<b>156,98</b>	<b>151,02</b>	<b>154,33</b>	<b>162,40</b>	<b>98,42</b>	<b>154,76</b>	<b>160,95</b>	<b>80,11</b>	<b>90,91</b>	<b>-15,73</b>	<b>159,20</b>	<b>354,25</b>	<b>808,83</b>	<b>830,91</b>	<b>808,86</b>	<b>721,13</b>	<b>635,93</b>	<b>30,37</b>	<b>689,35</b>	<b>71,65</b>	<b>429,80</b>	<b>1.023,78</b>	<b>1.319,26</b>
<b>RECURSOS DE CAPITAL</b>	100,00	50,20	509,53	297,95	4.795,49	441,91	1.474,28	12.018,85	2.439,14	1.749,80	1.212,09	1.337,09	1.749,69	1.593,03	2.125,82	4.118,61	2.558,71	4.706,99	33.419,74	72.245,09	74.155,82	76.496,69	100.763,87	155.801,04
<b>GASTOS DE CAPITAL</b>	100,00	75,88	155,56	229,21	423,51	246,26	299,00	1.078,87	347,90	225,55	193,36	65,84	333,21	455,73	525,44	902,61	811,46	1.348,94	1.701,61	2.758,96	3.610,65	2.116,76	3.689,00	6.592,72
Inversión Real Directa	100,00	71,21	189,37	352,59	302,67	246,30	209,25	326,56	386,03	351,30	308,35	101,82	544,67	791,63	730,54	875,75	752,77	1.275,85	1.408,32	2.360,04	3.643,98	2.103,32	4.432,87	6.912,50
Transferencias de Capital	100,00	368,85	890,31	698,29	2.923,16	1.671,45	3.321,01	2.611,76	2.913,73	1.395,33	1.332,23	617,59	2.718,04	2.514,90	5.922,98	12.911,52	14.341,55	25.883,62	25.414,06	43.423,78	60.972,21	40.904,55	61.807,83	134.399,01
Inversión Financiera	100,00	66,16	87,74	88,77	417,83	177,25	238,38	1.722,57	187,34	48,95	28,52	4,79	16,00	35,53	68,50	347,02	212,62	231,22	833,82	1.171,49	802,59	252,30	166,28	101,88
<b>TOTAL DE RECURSOS</b>	<b>100,00</b>	<b>132,73</b>	<b>156,35</b>	<b>167,35</b>	<b>181,37</b>	<b>165,84</b>	<b>177,67</b>	<b>198,39</b>	<b>187,30</b>	<b>191,93</b>	<b>172,42</b>	<b>202,33</b>	<b>260,82</b>	<b>351,35</b>	<b>418,46</b>	<b>498,40</b>	<b>634,36</b>	<b>794,49</b>	<b>906,33</b>	<b>1.246,83</b>	<b>1.646,44</b>	<b>2.041,73</b>	<b>2.714,35</b>	<b>3.728,84</b>
<b>TOTAL DE GASTOS</b>	<b>100,00</b>	<b>126,76</b>	<b>156,81</b>	<b>171,78</b>	<b>190,25</b>	<b>179,17</b>	<b>185,05</b>	<b>230,26</b>	<b>208,27</b>	<b>207,29</b>	<b>200,94</b>	<b>202,21</b>	<b>248,33</b>	<b>285,14</b>	<b>358,79</b>	<b>464,87</b>	<b>626,86</b>	<b>838,15</b>	<b>1.043,76</b>	<b>1.331,84</b>	<b>1.903,35</b>	<b>2.224,09</b>	<b>2.925,26</b>	<b>4.079,88</b>
<b>RDO. FCIERO. ANTES DE CONTRIB.</b>	<b>100,00</b>	<b>186,45</b>	<b>152,16</b>	<b>127,49</b>	<b>101,49</b>	<b>45,89</b>	<b>111,29</b>	<b>-88,25</b>	<b>-1,31</b>	<b>53,72</b>	<b>-84,16</b>	<b>203,41</b>	<b>373,16</b>	<b>947,00</b>	<b>955,31</b>	<b>800,02</b>	<b>701,92</b>	<b>401,68</b>	<b>-329,98</b>	<b>482,12</b>	<b>-664,70</b>	<b>401,26</b>	<b>816,98</b>	<b>570,89</b>
CONTRIBUCIONES FIGURATIVAS	100,00	105,49	237,10	372,67	400,99	301,07	144,80	163,67	157,11	181,36	133,50	78,54	199,61	130,49	146,82	200,19	234,18	819,92	1.066,41	1.202,04	1.610,10	2.384,32	2.976,72	3.965,17
GASTOS FIGURATIVOS	100,00	90,39	139,04	159,63	161,96	98,79	97,75	120,20	108,24	93,38	85,76	90,15	120,84	154,15	315,28	422,51	393,52	444,48	373,39	453,73	599,57	781,85	1.129,22	1.604,73
<b>RESULTADO FINANCIERO</b>	<b>-100,00</b>	<b>179,87</b>	<b>-67,36</b>	<b>-170,99</b>	<b>-242,03</b>	<b>-171,32</b>	<b>-43,39</b>	<b>-679,02</b>	<b>-392,51</b>	<b>-170,80</b>	<b>-536,84</b>	<b>217,84</b>	<b>603,21</b>	<b>2.022,71</b>	<b>1.387,87</b>	<b>537,47</b>	<b>398,80</b>	<b>-426,36</b>	<b>-2.061,00</b>	<b>-104,23</b>	<b>-3.718,20</b>	<b>-1.250,08</b>	<b>-1.320,28</b>	<b>-3.598,91</b>
FUENTES FINANCIERAS	100,00	46,65	98,19	284,48	251,72	552,88	368,15	1.411,15	2.203,07	1.528,75	2.146,22	2.456,71	1.920,95	2.461,28	4.744,92	5.827,37	6.459,21	6.410,41	6.098,06	7.856,40	10.673,71	10.680,76	14.806,15	18.571,06
APLICACIONES FINANCIERAS	100,00	67,97	3,81	4,01	109,03	12,18	59,66	141,71	590,03	473,83	476,86	1.073,61	1.104,79	2.210,62	2.677,34	2.550,01	2.702,28	2.160,28	1.004,09	2.912,84	1.692,85	3.260,57	4.780,66	4.788,67
CONTR.FIG. P/APLICAC. FINANCIERAS													100,00	99,73	103,35	107,11	111,52	113,81	122,46	139,07	153,42	152,46	221,31	11,88
GASTOS FIG. P/APLICAC. FINANCIERAS																								
<b>FINANCIAMIENTO NETO</b>	<b>-100,00</b>	<b>-81,08</b>	<b>54,23</b>	<b>168,47</b>	<b>-21,28</b>	<b>320,32</b>	<b>130,05</b>	<b>638,94</b>	<b>401,92</b>	<b>174,90</b>	<b>549,72</b>	<b>-223,06</b>	<b>-617,67</b>	<b>-2.071,22</b>	<b>-1.421,16</b>	<b>-550,36</b>	<b>-408,36</b>	<b>436,58</b>	<b>2.110,43</b>	<b>106,73</b>	<b>3.807,37</b>	<b>1.280,06</b>	<b>1.351,94</b>	<b>3.685,22</b>

 NOTA: Administración Central incluye las Cuentas Especiales  
 FUENTES: Cuentas Generales del Ejercicio.

**DIRECCION GENERAL DE PROGRAMACION Y ESTADISTICA HACENDAL**

PROVINCIA DE SANTA FE

Esquema Ahorro-Inversión y Financiamiento de la ADMINISTRACION CENTRAL

En miles de pesos corrientes

CONCEPTOS	1991	1992	1993	1994	1995	1996	1997	1998	1999	2000	2001	2002
RECURSOS CORRIENTES	1.231.965	1.635.984	1.922.707	2.060.418	2.189.380	2.040.388	2.176.185	2.328.763	2.285.551	2.349.316	2.114.010	2.481.613
INGRESOS TRIBUTARIOS	1.030.390	1.383.981	1.636.945	1.740.665	1.700.820	1.765.528	2.086.428	2.249.271	2.177.445	2.217.332	1.926.760	2.246.427
Sobre los Ingresos							278.758	336.050	366.793	365.972	348.594	320.131
Ganancias							275.535	336.050	366.793	365.972	348.594	320.131
Otros							3.223					
Sobre el Patrimonio	123.136	158.439	155.435	191.504	183.944	178.943	217.249	230.267	235.514	252.678	212.795	239.546
Activos							1.933	546	225	367	262	170
Inmobiliario	116.441	151.671	149.005	184.642	176.160	173.869	186.563	186.140	202.453	214.128	179.037	203.403
Patente Unica s/Vehiculos	6.695	6.768	6.430	6.862	7.784	5.074	6.379	6.530	6.938	8.799	7.865	11.272
Bienes Personales							22.374	37.051	25.898	29.384	25.631	24.701
Otros												
Sobre la Prod.,Consumo y Transac.	314.982	484.724	594.200	655.172	540.440	548.411	1.284.337	1.375.791	1.275.281	1.278.802	1.064.836	1.082.798
Valor Agregado							599.740	664.683	588.331	565.687	452.821	391.312
Internos Unificados							59.521	55.851	52.301	50.875	51.146	62.215
Combustibles Líquidos							6.773	14.211	25.593	50.625	36.812	50.861
Consumo Energía Eléctrica												
Sellos y Tasas ReTRIB. de Serv.	92.139	137.740	179.644	172.501	128.151	122.675	138.885	147.633	146.881	144.232	126.186	116.271
Ingresos Brutos	222.843	346.984	414.556	482.671	412.289	425.736	479.418	493.413	434.208	433.484	380.831	459.753
Otros									27.967	33.899	17.040	2.386
Otros Tributos de Origen Nacional	543.304	700.745	746.341	751.118	711.388	770.761	3.182	24.292	16.874	22.931	10.978	169.979
Otros Tributos de Origen Provincial	3.707	4.296	3.095	2.513	28.382	18.949	97.636	95.235	94.733	98.478	55.735	48.666
Régimen de Garantía y Fondos Nac.	45.261	35.777	137.874	140.358	236.666	248.464	205.266	187.636	188.250	198.471	233.822	385.307
CONTRIBUCION A LA SEGURID. SOCIAL	53.046	63.330	45.797	56.967	77.749	28.455		342	517	360	285	201
INGRESOS NO TRIBUTARIOS	108.325	165.405	198.518	220.600	241.210	201.290	30.901	23.423	28.911	31.011	30.839	28.854
Tasas y Tarifas	13.408	17.748	21.857	17.140	17.619	17.700	18.831	3.598	3.813	3.701	4.104	3.935
Derechos				1.051	127	1.665		3.746	3.848	4.203	3.481	3.400
Otros	94.917	147.657	176.661	202.409	223.464	181.925	12.070	16.079	21.250	23.107	23.254	21.519
OTROS INGRESOS CORRIENTES	40.204	23.268	41.447	42.186	169.601	45.115	58.856	55.727	78.678	100.613	156.126	206.131
Vta de Bs y Ss/Ingresos de Operac.							20.446	28.659	26.078	30.993	29.407	22.773
Rentas de la Propiedad	25.491	10.000	10.424				12.097	9.890	4.462	9.107	27.598	31.180
Transferencias Corrientes	14.713	13.268	31.023	42.186	169.601	45.115	26.313	17.188	48.138	60.513	99.121	152.178
GASTOS CORRIENTES	1.063.503	1.371.525	1.668.299	1.800.428	1.915.793	1.874.590	1.915.480	2.057.617	2.150.604	2.196.164	2.140.516	2.213.419
REMUNERACIONES	631.929	850.993	1.038.577	1.095.685	1.149.595	1.160.978	1.186.030	1.224.719	1.328.993	1.365.283	1.331.421	1.315.639
OTROS GASTOS DE CONSUMO	118.270	126.474	151.191	171.320	235.356	183.194	148.036	169.309	157.910	165.375	167.883	180.996
Bienes de Consumo								56.847	59.313	61.123	59.491	77.761
Servicios No Personales								115.971	101.589	105.411	110.961	104.379
Otros	118.270	126.474	151.191	171.320	235.356	183.194	148.036	-3.509	-2.992	-1.159	-2.569	-1.144
RENTAS DE LA PROPIEDAD	13.408	97	783	2.995	6.548	17.269	27.017	34.382	43.266	67.251	58.696	88.703
PRESTACIONES DE LA SEG. SOCIAL	23.884	31.185	35.431	32.955	34.990	35.584	35.358	46.249	37.726	37.461	36.777	37.708
OTROS GASTOS CORRIENTES								64.284	7.174	135	2.813	
TRANSFERENCIAS CORRIENTES	276.012	362.776	442.317	497.473	489.304	477.565	519.039	518.674	575.535	560.659	542.926	590.373
Al Sector Privado	111.525	144.188	209.220	243.607	249.467	231.346	247.900	232.867	289.592	265.449	272.351	287.190
A Instit.Provinciales y Municipales	164.487	218.588	233.097	253.866	239.837	246.219	260.925	264.889	285.733	290.160	266.206	299.544
Coparticipación a MMCC	163.382	217.125	231.542	252.267	238.203	245.125	260.925	259.496	267.519	272.238	246.225	271.046
Otras	1.105	1.463	1.555	1.599	1.634	1.094		5.393	18.214	17.922	19.981	28.498
Otras Transferencias							10.214	20.918	210	5.050	4.369	3.639
RESULTADO ECONOMICO	168.462	264.459	254.408	259.990	273.587	165.798	260.705	271.146	134.947	153.152	-26.506	268.194
RECURSOS DE CAPITAL	976	490	4.973	2.908	46.804	4.313	14.389	117.304	23.806	17.078	11.830	13.050
PROPIOS	565	149	41	24	17	19	16	26	2.573	170	48	30
TRANSFERENCIAS DE CAPITAL				809	1.091	143	9.489	18.001	15.204	8.662	4.332	5.806
RECUPERACION DE PRESTAMOS	411	341	4.932	2.075	45.696	4.151	4.884	99.277	6.029	8.246	7.450	7.214
GASTOS DE CAPITAL	46.095	34.977	71.707	105.653	195.215	113.514	137.823	497.303	160.365	103.969	89.131	30.347
INVERSION REAL DIRECTA	21.964	15.640	41.594	77.442	66.478	54.097	45.960	71.725	84.787	77.159	67.725	22.364
Bienes Preexistentes	800	820	1.561	713	1.155	1.635	740	170	156	156	246	201
Construcciones	14.702	11.847	33.145	67.453	56.093	40.250	24.772	47.752	61.376	56.160	53.969	15.705
Maquinarias y Equipos	6.462	3.793	7.629	8.428	9.672	12.692	19.553	17.940	18.462	17.404	8.955	3.655
Otros								5.293	4.779	3.439	4.555	2.803
TRANSFERENCIAS DE CAPITAL	1.114	4.109	9.918	7.779	32.564	18.620	36.996	29.095	32.459	15.544	14.841	6.880
INVERSION FINANCIERA	23.017	15.228	20.195	20.432	96.173	40.797	54.867	396.483	43.119	11.266	6.565	1.103
TOTAL DE RECURSOS	1.232.941	1.636.474	1.927.680	2.063.326	2.236.184	2.044.701	2.190.574	2.446.067	2.309.357	2.366.394	2.125.840	2.494.663
TOTAL DE GASTOS	1.109.598	1.406.502	1.740.006	1.906.081	2.111.008	1.988.104	2.053.303	2.554.920	2.310.969	2.300.133	2.229.647	2.243.766
RESULT. FINAN. ANTES DE CONTRIBUC.	123.343	229.972	187.674	157.245	125.176	56.597	137.271	-108.853	-1.612	66.261	-103.807	250.897
CONTRIBUCIONES FIGURATIVAS	16.219	17.110	38.455	60.444	65.036	48.830	23.485	26.546	25.482	29.415	21.652	12.738
GASTOS FIGURATIVOS	184.309	166.596	256.271	294.204	298.514	182.088	180.170	221.532	199.505	172.105	158.067	166.159
RESULTADO FINANCIERO	-44.747	80.486	-30.142	-76.515	-108.302	-76.661	-19.414	-303.839	-175.635	-76.429	-240.222	97.476
FUENTES FINANCIERAS	26.873	12.535	26.386	76.449	67.646	148.576	98.932	379.217	592.031	410.822	576.754	660.192
DISMINUCION DE LA INVERSION FCIERA.	189	7.557	18.077	37.113	36.193	26.346	32.471	128.387	123.868	143.798	129.947	45.088
ENDEUD. PUBLICO E INCREM.PASIVO	26.684	4.978	8.309	39.336	31.453	122.230	66.461	250.830	468.163	267.024	446.807	615.104
INCREMENTO DEL PATRIMONIO												
APLICACIONES FINANCIERAS	70.572	47.967	2.686	2.830	76.945	8.598	42.101	100.008	416.396	334.393	336.532	757.668
INVERSION FINANCIERA								56.358	366.179	318.422	253.844	625.974
AMORT.DEUDA Y DISM. DE PASIVOS	70.572	47.967	2.686	2.830	76.945	8.598	42.101	43.650	50.217	15.971	82.688	131.694
CONTR.FIG. P/APLICAC. FINANCIERAS												
GASTOS FIG. P/APLICAC. FINANCIERAS												
FINANCIAMIENTO NETO	-43.699	-35.432	23.700	73.619	-9.299	139.978	56.831	279.209	175.635	76.429	240.222	-97.476

NOTA: Administración Central incluye las Cuentas Especiales

FUENTES: Cuentas Generales del Ejercicio.

DIRECCION GENERAL DE PROGRAMACION Y ESTADISTICA HACENDAL

**PROVINCIA DE SANTA FE**

Esquema Ahorro-Inversión y Financiamiento de la ADMINISTRACION CENTRAL

En miles de pesos corrientes

CONCEPTOS	2003	2004	2005	2006	2007	2008	2009	2010	2011	2012	2013	2014
<b>RECURSOS CORRIENTES</b>	<b>3.198.636</b>	<b>4.316.386</b>	<b>5.138.658</b>	<b>6.104.787</b>	<b>7.796.372</b>	<b>9.749.600</b>	<b>10.848.389</b>	<b>14.667.621</b>	<b>19.575.890</b>	<b>24.426.744</b>	<b>32.482.849</b>	<b>44.453.767</b>
<b>INGRESOS TRIBUTARIOS</b>	<b>2.800.714</b>	<b>3.954.461</b>	<b>4.702.369</b>	<b>5.621.035</b>	<b>7.205.444</b>	<b>9.082.515</b>	<b>9.930.571</b>	<b>13.738.623</b>	<b>18.236.182</b>	<b>22.810.121</b>	<b>30.701.752</b>	<b>41.972.634</b>
Sobre los Ingresos	590.820	901.551	1.136.877	1.378.984	1.791.381	2.278.656	2.363.300	3.297.790	4.637.510	5.948.605	7.907.875	11.544.009
Ganancias	590.820	901.551	1.136.877	1.378.984	1.791.381	2.278.656	2.363.300	3.297.790	4.637.510	5.948.605	7.907.875	11.544.009
Otros												
Sobre el Patrimonio	307.251	341.463	329.981	359.561	381.896	452.229	480.307	843.491	900.564	1.088.091	1.702.478	2.237.761
Activos	132	71	57	129	147	113	103	61	64	77	46	87
Inmobiliario	224.605	253.239	231.190	245.224	244.149	266.727	259.516	557.291	566.888	678.664	1.133.125	1.454.215
Patente Unica s/Vehiculos	6.805	9.122	12.367	15.719	19.472	24.994	28.750	41.760	53.908	64.408	80.267	102.597
Bienes Personales	75.709	79.031	86.367	98.489	118.128	160.396	191.939	244.379	279.704	344.943	489.039	680.862
Otros												
Sobre la Prod., Consumo y Transac.	1.472.508	2.122.266	2.633.745	3.277.295	4.379.554	5.680.534	6.383.861	8.804.932	11.743.357	14.693.898	19.818.488	26.650.570
Valor Agregado	583.842	949.195	1.196.846	1.547.329	2.132.655	2.724.827	2.987.006	3.997.017	5.228.843	6.671.086	8.645.875	11.355.858
Internos Unificados	77.164	123.170	151.895	172.871	200.296	236.059	284.600	398.655	461.570	557.575	680.583	949.603
Combustibles Líquidos	9.819	10.123	11.187	12.261	15.569	21.908	28.031	38.657	48.997	68.902	90.758	125.308
Consumo Energía Eléctrica												
Sellos y Tasas Retrib. de Serv.	142.689	186.027	223.626	274.522	363.544	433.801	438.597	611.180	873.052	989.985	1.289.066	1.611.621
Ingresos Brutos	658.913	853.691	1.050.117	1.270.923	1.667.454	2.263.900	2.645.620	3.759.411	5.130.885	6.406.346	9.112.205	12.608.177
Otros	81	60	73	19	36	41	7	12	10	4	2	2
Otros Tributos de Origen Nacional	206.184	345.075	350.902	352.821	415.516	479.832	516.882	603.892	764.788	885.793	1.071.564	1.330.771
Otros Tributos de Origen Provincial	58.335	77.743	82.985	80.886	64.644	20.740	14.733	17.029	18.474	22.245	29.858	38.035
Régimen de Garantía y Fondos Nac.	165.616	166.363	167.879	171.489	172.454	170.524	171.489	171.489	171.489	171.489	171.489	171.489
<b>CONTRIBUCION A LA SEGURID. SOCIAL</b>	<b>263</b>	<b>291</b>	<b>301</b>	<b>593</b>	<b>547</b>	<b>1.004</b>	<b>1.205</b>	<b>1.414</b>	<b>2.237</b>	<b>2.594</b>	<b>3.544</b>	<b>5.212</b>
<b>INGRESOS NO TRIBUTARIOS</b>	<b>27.580</b>	<b>91.046</b>	<b>47.936</b>	<b>135.488</b>	<b>146.616</b>	<b>95.896</b>	<b>103.192</b>	<b>83.057</b>	<b>129.942</b>	<b>125.674</b>	<b>214.683</b>	<b>249.732</b>
Tasas y Tarifas	4.888	5.789	6.240	7.594	8.142	8.028	9.657	14.803	14.352	17.804	35.119	46.172
Derechos	3.166	3.421	3.580	3.466	3.665	3.165	7.526	22.474	49.153	38.026	59.833	67.283
Otros	19.526	81.836	38.116	124.429	134.809	84.703	86.009	45.780	66.437	69.845	119.731	136.276
<b>OTROS INGRESOS CORRIENTES</b>	<b>370.079</b>	<b>270.588</b>	<b>388.053</b>	<b>347.670</b>	<b>443.766</b>	<b>570.186</b>	<b>813.421</b>	<b>844.528</b>	<b>1.207.529</b>	<b>1.488.355</b>	<b>1.562.870</b>	<b>2.226.189</b>
Vta de Bs y Ss/Ingresos de Operac.	25.777	34.972	60.791	49.043	56.627	73.756	78.452	118.123	153.815	216.697	291.532	443.588
Rentas de la Propiedad	30.262	13.787	72.050	110.693	140.350	181.731	113.129	49.599	50.671	23.462	21.609	32.095
Transferencias Corrientes	314.040	221.829	255.212	187.934	246.789	314.698	621.840	676.805	1.003.043	1.249.196	1.249.728	1.750.507
<b>GASTOS CORRIENTES</b>	<b>2.601.856</b>	<b>2.953.807</b>	<b>3.738.890</b>	<b>4.742.163</b>	<b>6.581.536</b>	<b>8.678.301</b>	<b>10.797.221</b>	<b>13.506.326</b>	<b>19.455.190</b>	<b>23.702.699</b>	<b>30.758.174</b>	<b>42.231.319</b>
REMUNERACIONES	1.381.087	1.657.974	2.202.821	2.897.028	3.922.773	5.422.266	6.718.133	8.239.955	11.989.099	15.145.259	19.316.572	26.428.921
<b>OTROS GASTOS DE CONSUMO</b>	<b>289.060</b>	<b>267.390</b>	<b>351.556</b>	<b>408.338</b>	<b>529.291</b>	<b>655.543</b>	<b>906.748</b>	<b>1.229.892</b>	<b>1.762.635</b>	<b>1.810.890</b>	<b>2.571.758</b>	<b>3.845.297</b>
Bienes de Consumo	133.262	108.017	130.009	153.868	197.756	241.797	321.733	482.413	535.683	639.285	840.829	1.217.171
Servicios No Personales	160.740	160.554	223.297	258.232	332.773	457.990	624.996	850.807	1.278.173	1.208.407	1.777.199	2.739.529
Otros	-4.942	-1.181	-1.750	-3.762	-1.238	-44.244	-39.982	-103.328	-51.221	-36.802	-46.270	-111.404
RENTAS DE LA PROPIEDAD	79.196	57.481	89.218	90.353	70.895	47.191	33.770	17.393	29.770	26.454	21.887	27.872
PRESTACIONES DE LA SEG. SOCIAL	42.660	49.042	57.039	65.106	82.797	122.123	153.762	186.427	282.045	334.740	447.928	663.295
OTROS GASTOS CORRIENTES	5	7		182	8	18	1	8		16	176.637	10.057
TRANSFERENCIAS CORRIENTES	809.848	921.913	1.038.256	1.281.156	1.975.771	2.431.160	2.984.806	3.832.651	5.391.640	6.385.341	8.223.392	11.255.877
A Sector Privado	452.461	485.595	484.073	609.953	878.472	1.192.340	1.565.730	1.853.380	2.835.197	3.292.226	3.992.516	5.414.012
A Instit. Provinciales y Municipales	352.279	428.935	544.278	639.207	993.209	1.128.955	1.239.605	1.796.410	2.556.253	3.093.114	4.230.858	5.841.865
Coparticipación a MMCC	303.656	408.556	512.454	633.239	828.034	1.030.041	1.101.878	1.607.077	2.198.447	2.920.357	4.014.756	5.465.531
Otras	48.623	20.379	31.824	5.968	165.175	98.914	137.727	189.333	357.806	172.757	216.102	376.334
Otras Transferencias	5.108	7.383	9.906	31.996	104.089	109.865	179.470	182.861	190		18	
<b>RESULTADO ECONOMICO</b>	<b>596.780</b>	<b>1.362.580</b>	<b>1.399.768</b>	<b>1.362.623</b>	<b>1.214.837</b>	<b>1.071.299</b>	<b>51.169</b>	<b>1.161.295</b>	<b>120.701</b>	<b>724.045</b>	<b>1.724.675</b>	<b>2.222.448</b>
<b>RECURSOS DE CAPITAL</b>	<b>17.077</b>	<b>15.548</b>	<b>20.748</b>	<b>40.198</b>	<b>24.973</b>	<b>45.940</b>	<b>326.177</b>	<b>705.112</b>	<b>723.761</b>	<b>746.608</b>	<b>983.455</b>	<b>1.520.618</b>
PROPIOS	73	59	49	7.160	233	187	207	248	214	211	1.143	1
TRANSFERENCIAS DE CAPITAL	8.762	8.757	11.162	19.716	9.539	28.542	309.807	691.603	710.583	730.543	963.953	1.503.326
RECUPERACION DE PRESTAMOS	8.242	6.732	9.537	13.322	15.200	17.211	16.163	13.260	12.964	15.854	18.359	17.292
<b>GASTOS DE CAPITAL</b>	<b>153.593</b>	<b>210.068</b>	<b>242.203</b>	<b>416.056</b>	<b>374.043</b>	<b>621.792</b>	<b>784.356</b>	<b>1.271.741</b>	<b>1.664.328</b>	<b>975.721</b>	<b>1.700.446</b>	<b>3.038.915</b>
INVERSION REAL DIRECTA	119.632	173.874	160.455	192.349	165.338	280.228	309.324	518.359	800.365	461.973	973.635	1.518.261
Bienes Preexistentes	2.034	4.585	5.421	4.760	6.713	9.985	4.389	4.402	2.968	802	36.601	22.929
Construcciones	87.094	139.620	101.909	119.607	117.171	134.429	196.741	331.765	472.927	345.247	585.558	979.293
Maquinarias y Equipos	24.244	24.550	42.462	61.849	37.939	80.220	58.172	62.157	243.386	67.696	281.866	379.502
Otros	6.260	5.119	10.662	6.134	3.514	55.594	50.021	120.034	81.084	48.228	69.609	136.536
TRANSFERENCIAS DE CAPITAL	30.279	28.016	65.982	143.834	159.765	288.344	283.113	483.741	679.230	455.677	688.539	1.497.205
INVERSION FINANCIERA	3.682	8.178	15.766	79.873	48.939	53.220	191.919	269.642	184.733	58.072	38.272	23.449
<b>TOTAL DE RECURSOS</b>	<b>3.215.713</b>	<b>4.331.934</b>	<b>5.159.406</b>	<b>6.144.984</b>	<b>7.821.345</b>	<b>9.795.540</b>	<b>11.174.566</b>	<b>15.372.733</b>	<b>20.299.651</b>	<b>25.173.352</b>	<b>33.466.304</b>	<b>45.974.385</b>
<b>TOTAL DE GASTOS</b>	<b>2.755.449</b>	<b>3.163.874</b>	<b>3.981.093</b>	<b>5.158.219</b>	<b>6.955.578</b>	<b>9.300.093</b>	<b>11.581.576</b>	<b>14.778.067</b>	<b>21.119.517</b>	<b>24.678.420</b>	<b>32.458.620</b>	<b>45.270.234</b>
<b>RESULT. FINAN. ANTES DE CONTRIBUC.</b>	<b>460.264</b>	<b>1.168.060</b>	<b>1.178.313</b>	<b>986.765</b>	<b>865.767</b>	<b>495.447</b>	<b>-407.010</b>	<b>594.666</b>	<b>-819.866</b>	<b>494.931</b>	<b>1.007.684</b>	<b>704.151</b>
CONTRIBUCIONES FIGURATIVAS	32.375	21.164	23.813	32.469	37.982	132.982	172.961	194.958	261.141	386.713	482.793	643.111
GASTOS FIGURATIVOS	222.722	284.120	581.094	778.730	725.300	819.211	688.186	836.265	1.105.059	1.441.017	2.081.261	2.957.666
<b>RESULTADO FINANCIERO</b>	<b>269.917</b>	<b>905.104</b>	<b>621.032</b>	<b>240.504</b>	<b>178.449</b>	<b>-190.781</b>	<b>-922.236</b>	<b>-46.641</b>	<b>-1.663.783</b>	<b>-559.373</b>	<b>-590.784</b>	<b>-1.610.403</b>
FUENTES FINANCIERAS	516.218	661.420	1.275.103	1.565.989	1.735.784	1.722.668	1.638.731	2.111.250	2.868.345	2.870.240	3.978.857	4.990.600
DISMINUCION DE LA INVERSION FCIERA.	80.681	173.842	586.244	925.380	989.196	646.929	379.701	373.547	428.968	254.696	664.912	547.246
ENDEUD. PUBLICO E INCREM.PASIVO	435.53											

**PROVINCIA DE SANTA FE**

Esquema Ahorro-Inversión y Financiamiento de la ADMINISTRACION CENTRAL

En miles de pesos constantes de diciembre de 2014

CONCEPTOS	1991	1992	1993	1994	1995	1996	1997	1998	1999	2000	2001	2002
<b>RECURSOS CORRIENTES</b>	<b>9.496.872</b>	<b>10.948.403</b>	<b>12.089.104</b>	<b>12.355.658</b>	<b>12.650.897</b>	<b>11.665.916</b>	<b>12.479.008</b>	<b>13.745.710</b>	<b>13.532.290</b>	<b>13.794.645</b>	<b>12.854.598</b>	<b>9.861.725</b>
<b>INGRESOS TRIBUTARIOS</b>	<b>7.942.987</b>	<b>9.261.937</b>	<b>10.292.363</b>	<b>10.438.203</b>	<b>9.827.850</b>	<b>10.094.404</b>	<b>11.964.310</b>	<b>13.276.502</b>	<b>12.892.216</b>	<b>13.019.665</b>	<b>11.715.993</b>	<b>8.927.115</b>
Sobre los Ingresos												
Ganancias							1.598.496	1.983.562	2.171.708	2.148.904	2.119.685	1.272.174
Otros							1.580.014	1.983.562	2.171.708	2.148.904	2.119.685	1.272.174
Sobre el Patrimonio	949.221	1.060.312	977.304	1.148.387	1.062.884	1.023.106	1.245.782	1.359.169	1.394.431	1.483.667	1.293.936	951.936
Activos							11.085	3.223	1.332	2.155	1.593	676
Inmobiliario	897.611	1.015.019	936.875	1.107.238	1.017.906	994.096	1.069.818	1.098.706	1.198.684	1.257.311	1.088.665	808.307
Patente Unica s/Vehiculos	51.610	45.293	40.429	41.149	44.978	29.011	36.579	38.544	41.079	51.666	47.824	44.794
Bienes Personales							128.300	218.696	153.337	172.536	155.854	98.160
Otros												
Sobre la Prod.,Consumo y Transac.	2.428.108	3.243.891	3.736.058	3.928.854	3.122.825	3.135.539	7.364.839	8.120.716	7.550.684	7.508.832	6.474.917	4.302.950
Valor Agregado							3.439.120	3.923.345	3.483.390	3.321.584	2.753.455	1.555.041
Internos Unificados							341.314	329.665	309.664	298.726	311.002	247.237
Combustibles Líquidos							38.839	83.882	151.531	297.258	223.842	202.117
Consumo Energía Eléctrica												
Sellos y Tasas Retrib. de Serv.	710.274	921.790	1.129.519	1.034.432	740.495	701.394	796.415	871.416	869.653	846.897	767.295	462.051
Ingresos Brutos	1.717.834	2.322.101	2.606.539	2.894.421	2.382.330	2.434.145	2.749.151	2.912.410	2.570.859	2.545.319	2.315.708	1.827.020
Otros									165.587	199.047	103.615	9.482
Otros Tributos de Origen Nacional	4.188.178	4.689.556	4.692.652	4.504.211	4.110.614	4.406.825	18.247	143.385	99.908	134.646	66.754	675.482
Otros Tributos de Origen Provincial	28.576	28.750	19.460	15.070	164.000	108.341	559.879	562.132	560.895	578.240	338.906	193.395
Régimen de Garantía y Fondos Nac.	348.904	239.428	866.889	841.681	1.367.527	1.420.593	1.177.067	1.107.536	1.114.591	1.165.376	1.421.795	1.531.178
CONTRIBUCION A LA SEGURID. SOCIAL	408.917	423.820	287.951	341.613	449.257	162.691		2.019	3.061	2.114	1.733	799
<b>INGRESOS NO TRIBUTARIOS</b>	<b>835.047</b>	<b>1.106.930</b>	<b>1.248.191</b>	<b>1.322.867</b>	<b>1.393.784</b>	<b>1.150.875</b>	<b>177.197</b>	<b>138.256</b>	<b>171.176</b>	<b>182.089</b>	<b>187.522</b>	<b>114.663</b>
Tasas y Tarifas	103.359	118.774	137.427	102.783	101.808	101.200	107.984	21.237	22.576	21.731	24.955	15.637
Derechos				6.303	734	9.520		22.111	22.783	24.679	21.167	13.511
Otros	731.688	988.157	1.110.764	1.213.781	1.291.242	1.040.156	69.214	94.908	125.817	135.679	141.400	85.515
<b>OTROS INGRESOS CORRIENTES</b>	<b>309.921</b>	<b>155.715</b>	<b>260.600</b>	<b>252.976</b>	<b>980.006</b>	<b>257.945</b>	<b>337.501</b>	<b>328.933</b>	<b>465.837</b>	<b>590.776</b>	<b>949.351</b>	<b>819.148</b>
Vta de Bs y Ss/Ingresos de Operac.							117.245	169.162	154.403	181.984	178.814	90.498
Rentas de la Propiedad	196.503	66.922	65.541				69.368	58.317	26.419	53.474	167.814	123.907
Transferencias Corrientes	113.418	88.793	195.058	252.976	980.006	257.945	150.888	101.454	285.015	355.318	602.722	604.743
<b>GASTOS CORRIENTES</b>	<b>8.198.246</b>	<b>9.178.579</b>	<b>10.489.503</b>	<b>10.796.582</b>	<b>11.070.029</b>	<b>10.717.966</b>	<b>10.984.035</b>	<b>12.145.249</b>	<b>12.733.296</b>	<b>12.895.372</b>	<b>13.015.773</b>	<b>8.795.944</b>
<b>REMUNERACIONES</b>	<b>4.871.363</b>	<b>5.695.052</b>	<b>6.530.098</b>	<b>6.570.467</b>	<b>6.642.706</b>	<b>6.637.890</b>	<b>6.801.112</b>	<b>7.229.002</b>	<b>7.868.702</b>	<b>8.016.629</b>	<b>8.095.932</b>	<b>5.228.240</b>
<b>OTROS GASTOS DE CONSUMO</b>	<b>911.710</b>	<b>846.395</b>	<b>950.620</b>	<b>1.027.350</b>	<b>1.359.958</b>	<b>1.047.411</b>	<b>848.890</b>	<b>999.360</b>	<b>934.954</b>	<b>971.044</b>	<b>1.020.841</b>	<b>719.263</b>
Bienes de Consumo												
Servicios No Personales								684.528	601.488	618.949	674.717	414.794
Otros	911.710	846.395	950.620	1.027.350	1.359.958	1.047.411	848.890	-20.712	-17.715	-6.805	-15.621	-4.546
<b>RENTAS DE LA PROPIEDAD</b>	<b>103.359</b>	<b>649</b>	<b>4.923</b>	<b>17.960</b>	<b>37.836</b>	<b>98.735</b>	<b>154.925</b>	<b>202.943</b>	<b>256.169</b>	<b>394.882</b>	<b>356.911</b>	<b>352.498</b>
<b>PRESTACIONES DE LA SEG. SOCIAL</b>	<b>184.115</b>	<b>208.698</b>	<b>222.774</b>	<b>197.620</b>	<b>202.183</b>	<b>203.451</b>	<b>202.755</b>	<b>272.988</b>	<b>223.368</b>	<b>219.962</b>	<b>223.629</b>	<b>149.848</b>
<b>OTROS GASTOS CORRIENTES</b>								<b>379.441</b>	<b>42.476</b>	<b>793</b>	<b>17.105</b>	
<b>TRANSFERENCIAS CORRIENTES</b>	<b>2.127.699</b>	<b>2.427.785</b>	<b>2.781.087</b>	<b>2.983.184</b>	<b>2.827.346</b>	<b>2.730.477</b>	<b>2.976.352</b>	<b>3.061.515</b>	<b>3.407.628</b>	<b>3.292.061</b>	<b>3.301.354</b>	<b>2.346.093</b>
Al Sector Privado	859.715	964.941	1.315.480	1.460.832	1.441.495	1.322.720	1.421.546	1.374.516	1.714.616	1.558.656	1.656.077	1.141.269
A Instit.Provinciales y Municipales	1.267.984	1.462.844	1.465.608	1.522.352	1.385.850	1.407.757	1.496.236	1.563.528	1.691.768	1.703.753	1.618.711	1.190.363
Participación a MMCC	1.259.466	1.453.053	1.455.830	1.512.763	1.376.409	1.401.502	1.496.236	1.531.696	1.583.926	1.598.519	1.497.213	1.077.114
Otras	8.518	9.791	9.777	9.589	9.442	6.255		31.833	107.841	105.234	121.498	113.249
Otras Transferencias							58.571	123.470	1.243	29.652	26.566	14.461
<b>RESULTADO ECONOMICO</b>	<b>1.298.626</b>	<b>1.769.824</b>	<b>1.599.601</b>	<b>1.559.076</b>	<b>1.580.868</b>	<b>947.950</b>	<b>1.494.974</b>	<b>1.600.461</b>	<b>798.994</b>	<b>899.273</b>	<b>-161.174</b>	<b>1.065.781</b>
<b>RECURSOS DE CAPITAL</b>	<b>7.524</b>	<b>3.279</b>	<b>31.268</b>	<b>17.438</b>	<b>270.448</b>	<b>24.660</b>	<b>82.512</b>	<b>692.396</b>	<b>140.951</b>	<b>100.278</b>	<b>71.934</b>	<b>51.860</b>
PROPIOS	4.355	997	258	144	98	109	92	153	15.234	998	292	119
TRANSFERENCIAS DE CAPITAL				4.851	6.304	818	54.413	106.252	90.020	50.861	26.341	23.073
RECUPERACION DE PRESTAMOS	3.168	2.282	31.010	12.443	264.045	23.733	28.007	585.990	35.697	48.419	45.301	28.668
<b>GASTOS DE CAPITAL</b>	<b>355.333</b>	<b>234.075</b>	<b>450.861</b>	<b>633.567</b>	<b>1.128.011</b>	<b>649.016</b>	<b>790.325</b>	<b>2.935.371</b>	<b>949.489</b>	<b>610.482</b>	<b>541.976</b>	<b>120.596</b>
<b>INVERSION REAL DIRECTA</b>	<b>169.314</b>	<b>104.667</b>	<b>261.524</b>	<b>464.395</b>	<b>384.130</b>	<b>309.300</b>	<b>263.551</b>	<b>423.363</b>	<b>502.007</b>	<b>453.060</b>	<b>411.813</b>	<b>88.873</b>
Bienes Preexistentes	6.167		5.156	9.361	4.120	6.604	9.376	4.368	1.007	916	1.496	799
Construcciones	113.334	79.283	208.401	404.494	324.122	230.129	142.051	281.860	363.395	329.759	328.168	62.410
Maquinarias y Equipos	49.814	25.384	47.968	50.540	55.888	72.566	112.124	105.892	109.310	102.192	54.452	14.525
Otros								31.242	28.296	20.193	27.697	11.139
TRANSFERENCIAS DE CAPITAL	8.588	27.498	62.360	46.648	188.165	106.460	212.148	171.736	192.183	91.271	90.243	27.341
<b>INVERSION FINANCIERA</b>	<b>177.432</b>	<b>101.909</b>	<b>126.977</b>	<b>122.524</b>	<b>555.717</b>	<b>233.257</b>	<b>314.627</b>	<b>2.340.273</b>	<b>255.299</b>	<b>66.151</b>	<b>39.920</b>	<b>4.383</b>
<b>TOTAL DE RECURSOS</b>	<b>9.504.396</b>	<b>10.951.682</b>	<b>12.120.372</b>	<b>12.373.096</b>	<b>12.921.345</b>	<b>11.690.575</b>	<b>12.561.520</b>	<b>14.438.106</b>	<b>13.673.241</b>	<b>13.894.923</b>	<b>12.926.533</b>	<b>9.913.584</b>
<b>TOTAL DE GASTOS</b>	<b>8.553.579</b>	<b>9.412.653</b>	<b>10.940.363</b>	<b>11.430.149</b>	<b>12.198.040</b>	<b>11.366.982</b>	<b>11.774.360</b>	<b>15.080.619</b>	<b>13.682.785</b>	<b>13.505.854</b>	<b>13.557.749</b>	<b>8.916.540</b>
<b>RESULT. FINANC. ANTES DE CONTRIBUC.</b>	<b>950.817</b>	<b>1.539.029</b>	<b>1.180.008</b>	<b>942.947</b>	<b>723.305</b>	<b>323.593</b>	<b>787.160</b>	<b>-642.514</b>	<b>-9.544</b>	<b>389.069</b>	<b>-631.216</b>	<b>997.044</b>
<b>CONTRIBUCIONES FIGURATIVAS</b>	<b>125.028</b>	<b>114.504</b>	<b>241.787</b>	<b>362.463</b>	<b>375.798</b>	<b>279.185</b>	<b>134.671</b>	<b>156.690</b>	<b>150.874</b>	<b>172.718</b>	<b>131.659</b>	<b>50.620</b>
<b>GASTOS FIGURATIVOS</b>	<b>1.420.786</b>	<b>1.114.901</b>	<b>1.611.315</b>	<b>1.764.246</b>	<b>1.724.904</b>	<b>1.041.088</b>	<b>1.033.158</b>	<b>1.307.610</b>	<b>1.181.229</b>	<b>1.010.561</b>	<b>961.153</b>	<b>660.302</b>
<b>RESULTADO FINANCIERO</b>	<b>-344.942</b>	<b>538.632</b>	<b>-189.519</b>	<b>-458.836</b>	<b>-625.802</b>	<b>-438.309</b>	<b>-111.327</b>	<b>-1.793.434</b>	<b>-1.039.900</b>	<b>-448.774</b>	<b>-1.460.711</b>	<b>387.362</b>
<b>FUENTES FINANCIERAS</b>	<b>207.156</b>	<b>83.887</b>	<b>165.903</b>	<b>458.440</b>	<b>390.879</b>	<b>849.483</b>	<b>567.311</b>	<b>2.238.359</b>	<b>3.505.297</b>	<b>2.412.253</b>	<b>3.507.051</b>	<b>2.623.548</b>
DISMINUCION DE LA INVERSION FICIERA.	1.457	50.573	113.660	222.555	209.134	150.633	186.200	757.815	733.398	844.349	790.165	179.176
ENDEUD. PUBLICO e INCREM.PASIVO	205.699	33.314	52.243	235.885	181.745	698.850	381.1					



**PROVINCIA DE SANTA FE**  
**RECURSOS DE LA ADMINISTRACION CENTRAL**  
 En miles de pesos corrientes

RUBROS	1991	1992	1993	1994	1995	1996	1997	1998	1999	2000	2001	2002	2003	2004	2005	2006	2007	2008	2009	2010	2011	2012	2013	2014
<b>RECURSOS CORRIENTES</b>	<b>1.231.965</b>	<b>1.635.984</b>	<b>1.922.707</b>	<b>2.060.418</b>	<b>2.189.380</b>	<b>2.040.388</b>	<b>2.176.185</b>	<b>2.328.763</b>	<b>2.285.551</b>	<b>2.349.316</b>	<b>2.114.010</b>	<b>2.481.613</b>	<b>3.198.636</b>	<b>4.316.386</b>	<b>5.138.658</b>	<b>6.104.787</b>	<b>7.796.372</b>	<b>9.749.600</b>	<b>10.848.389</b>	<b>14.667.621</b>	<b>19.575.890</b>	<b>24.426.744</b>	<b>32.482.849</b>	<b>44.453.767</b>
INGRESOS TRIBUTARIOS	1.030.390	1.383.981	1.636.945	1.740.665	1.700.820	1.765.528	2.086.428	2.249.271	2.177.445	2.217.332	1.926.760	2.246.427	2.800.714	3.954.461	4.702.369	5.621.035	7.205.444	9.082.515	9.930.571	13.738.623	18.236.182	22.810.121	30.701.752	41.972.634
De Jurisdicción Provincial	441.825	647.459	752.730	849.189	752.766	746.303	908.881	928.951	885.213	899.121	749.654	839.365	1.091.347	1.379.822	1.600.285	1.886.644	2.359.262	3.010.161	3.387.214	4.986.670	6.643.207	8.161.649	11.644.520	15.814.646
Inmobiliario	116.441	151.671	149.005	184.642	176.160	173.869	186.563	186.140	202.453	214.128	179.037	203.403	224.605	253.239	231.190	245.224	244.149	266.727	259.516	557.291	566.888	678.664	1.133.125	1.454.215
Patente Única s/Vehículo	6.695	6.768	6.430	6.862	7.784	5.074	6.379	6.530	6.938	8.799	7.865	11.272	6.805	9.122	12.367	15.719	19.472	24.994	28.750	41.760	53.908	64.408	80.267	102.597
Sellos y Tasas Retrib. de Serv.	92.139	137.740	179.644	172.501	128.151	122.675	138.885	147.633	146.881	144.232	126.186	116.271	142.689	186.027	223.626	274.522	363.544	433.801	438.597	611.180	873.052	989.985	1.289.066	1.611.621
Ingresos Brutos	222.843	346.984	414.556	482.671	412.289	425.736	479.418	493.413	434.208	433.484	380.831	459.753	658.913	853.691	1.050.117	1.270.293	1.667.454	2.263.900	2.645.620	3.759.411	5.130.885	6.406.346	9.112.205	12.608.177
Otros Tributos de Origen Provincial	3.707	4.296	3.095	2.513	28.382	18.949	97.636	95.235	94.733	98.478	55.735	48.666	58.335	77.743	82.985	80.886	64.644	20.740	14.733	17.029	18.474	22.245	29.858	38.035
De Jurisdicción Nacional	588.565	736.522	884.215	891.476	948.054	1.019.225	1.177.547	1.320.320	1.292.232	1.318.211	1.177.106	1.407.062	1.709.367	2.574.639	3.102.084	3.734.391	4.846.182	6.072.354	6.543.357	8.751.952	11.592.975	14.648.472	19.057.232	26.157.989
Ganancias																								
Activos																								
Bienes Personales																								
Valor Agregado																								
Internos Unificados																								
Combustibles Líquidos																								
Consumo Energía Eléctrica																								
Otros Tributos de Origen Nacional	543.304	700.745	746.341	751.118	711.388	770.761	3.182	24.292	16.874	22.931	10.978	169.979	206.184	345.075	350.902	352.821	415.516	479.832	516.882	603.892	764.788	885.793	1.071.564	1.330.771
Rég. de Garantía y Fondos Nac.	45.261	35.777	137.874	140.358	236.666	248.464	205.266	187.636	188.250	198.471	233.822	385.307	165.616	166.363	167.879	171.489	172.454	170.524	171.489	171.489	171.489	171.489	171.489	171.489
Otros							3.223	27.967	33.899	17.040	2.386	81	60	73	19	36	41	7	12	10	4	2	2	2
CONTRIBUCIONES SEG. SOCIAL	53.046	63.330	45.797	56.967	77.749	28.455		342	517	360	285	201	263	291	301	593	547	1.004	1.205	1.414	2.237	2.594	3.544	5.212
INGRESOS NO TRIBUTARIOS	108.325	165.405	198.518	220.600	241.210	201.290	30.901	23.423	28.911	31.011	30.839	28.854	27.580	91.046	47.936	135.488	146.616	95.896	103.192	83.057	129.942	125.674	214.683	249.732
OTROS INGRESOS CORRIENTES	40.204	23.268	41.447	42.186	169.601	45.115	58.856	55.727	78.678	100.613	156.126	206.131	370.079	270.588	388.053	347.670	443.766	570.186	813.421	844.528	1.207.529	1.488.355	1.562.870	2.226.189
<b>RECURSOS DE CAPITAL</b>	<b>976</b>	<b>490</b>	<b>4.973</b>	<b>2.198</b>	<b>46.804</b>	<b>4.313</b>	<b>14.389</b>	<b>117.304</b>	<b>23.806</b>	<b>17.078</b>	<b>11.830</b>	<b>13.050</b>	<b>17.077</b>	<b>15.548</b>	<b>20.748</b>	<b>40.198</b>	<b>24.973</b>	<b>45.940</b>	<b>326.177</b>	<b>705.112</b>	<b>723.761</b>	<b>746.608</b>	<b>983.455</b>	<b>1.520.618</b>
CONTRIBUCIONES FIGURATIVAS	16.219	17.110	38.455	60.444	65.036	48.830	23.485	26.546	25.482	29.415	21.652	12.738	32.375	21.164	23.813	32.469	37.982	132.982	172.961	194.958	261.141	386.713	482.793	643.111
FUENTES FINANCIERAS	26.873	12.535	26.386	76.449	67.646	148.576	98.932	379.217	592.031	410.822	576.754	660.192	516.218	661.420	1.275.103	1.565.989	1.735.784	1.722.668	1.638.731	2.111.250	2.868.345	2.870.240	3.978.857	4.990.600
CONTR.FIG.P/APLICAC.FINANCIERAS																								
<b>TOTAL GENERAL DE RECURSOS</b>	<b>1.276.033</b>	<b>1.666.119</b>	<b>1.992.521</b>	<b>2.200.219</b>	<b>2.368.866</b>	<b>2.242.107</b>	<b>2.312.991</b>	<b>2.851.830</b>	<b>2.926.870</b>	<b>2.806.631</b>	<b>2.724.246</b>	<b>3.167.593</b>	<b>3.764.306</b>	<b>5.014.518</b>	<b>6.458.323</b>	<b>7.743.442</b>	<b>9.595.111</b>	<b>11.651.191</b>	<b>12.986.257</b>	<b>17.678.941</b>	<b>23.429.138</b>	<b>28.430.305</b>	<b>37.927.954</b>	<b>51.608.097</b>

NOTA: Administración Central incluye las Cuentas Especiales  
 FUENTES: Cuentas Generales del Ejercicio.

**DIRECCION GENERAL DE PROGRAMACION Y ESTADISTICA HACENDAL**

PROVINCIA DE SANTA FE  
EVOLUCION DE LOS RECURSOS DE LA ADMINISTRACION CENTRAL  
Composición Vertical

RUBROS	1991	1992	1993	1994	1995	1996	1997	1998	1999	2000	2001	2002	2003	2004	2005	2006	2007	2008	2009	2010	2011	2012	2013	2014
<b>RECURSOS CORRIENTES</b>	<b>96,55</b>	<b>98,19</b>	<b>96,50</b>	<b>93,65</b>	<b>92,42</b>	<b>91,00</b>	<b>94,09</b>	<b>81,66</b>	<b>78,09</b>	<b>83,71</b>	<b>77,60</b>	<b>78,34</b>	<b>84,97</b>	<b>86,08</b>	<b>79,57</b>	<b>78,84</b>	<b>81,25</b>	<b>83,68</b>	<b>83,54</b>	<b>82,97</b>	<b>83,55</b>	<b>85,92</b>	<b>85,64</b>	<b>86,14</b>
INGRESOS TRIBUTARIOS	80,75	83,07	82,15	79,11	71,80	78,74	90,20	78,87	74,40	79,00	70,73	70,92	74,40	78,86	72,81	72,59	75,09	77,95	76,47	77,71	77,84	80,23	80,95	81,33
De Jurisdicción Provincial	34,62	38,86	37,78	38,60	31,78	33,29	39,29	32,57	30,24	32,04	27,52	26,50	28,99	27,52	24,78	24,96	24,59	25,84	26,08	28,21	28,35	28,71	30,70	30,64
Inmobiliario	9,13	9,10	7,48	8,39	7,44	7,75	8,07	6,53	6,92	7,63	6,57	6,42	5,97	5,05	3,58	3,17	2,54	2,29	2,00	3,15	2,42	2,39	2,99	2,82
Patente Única s/Vehículo	0,52	0,41	0,32	0,31	0,33	0,23	0,28	0,23	0,24	0,31	0,29	0,36	0,18	0,18	0,19	0,20	0,20	0,21	0,22	0,24	0,23	0,23	0,21	0,20
Sellos y Tasas Retrib. de Serv.	7,22	8,27	9,02	7,84	5,41	5,47	6,00	5,18	5,02	5,14	4,63	3,67	3,79	3,71	3,46	3,55	3,79	3,72	3,38	3,46	3,73	3,48	3,40	3,12
Ingresos Brutos	17,46	20,81	20,81	21,94	17,40	18,99	20,73	17,30	14,84	15,44	13,98	14,51	17,50	17,02	16,26	16,40	17,38	19,43	20,37	21,26	21,90	22,53	24,03	24,43
Otros Tributos de Origen Provincial	0,29	0,26	0,16	0,11	1,20	0,85	4,22	3,34	3,24	3,51	2,05	1,54	1,55	1,55	1,28	1,04	0,67	0,18	0,11	0,10	0,08	0,08	0,08	0,07
De Jurisdicción Nacional	46,12	44,21	44,38	40,52	40,02	45,46	50,91	46,30	44,15	46,97	43,21	44,42	45,41	51,34	48,03	48,23	50,51	52,12	50,39	49,50	49,48	51,52	50,25	50,69
Ganancias							11,91	11,78	12,53	13,04	12,80	10,11	15,70	17,98	17,60	17,81	18,67	19,56	18,20	18,65	19,79	20,92	20,85	22,37
Activos							0,08	0,02	0,01	0,01	0,01	0,01	0,00	0,00	0,00	0,00	0,00	0,00	0,00	0,00	0,00	0,00	0,00	0,00
Bienes Personales							0,97	1,30	0,88	1,05	0,94	0,78	1,58	1,34	1,27	1,23	1,38	1,48	1,38	1,19	1,21	1,29	1,29	1,32
Valor Agregado							25,93	23,31	20,10	20,16	16,62	12,35	15,51	18,93	18,53	19,98	22,23	23,39	23,00	22,61	22,32	23,46	22,80	22,00
Internos Unificados							2,57	1,96	1,79	1,81	1,88	1,96	2,05	2,46	2,35	2,23	2,09	2,03	2,19	2,25	1,97	1,96	1,79	1,84
Combustibles Líquidos							0,29	0,50	0,87	1,80	1,35	1,61	0,26	0,20	0,17	0,16	0,16	0,19	0,22	0,22	0,21	0,24	0,24	0,24
Consumo Energía Eléctrica																								
Otros Tributos de Origen Nacional	42,58	42,06	37,46	34,14	30,03	34,38	0,14	0,85	0,58	0,82	0,40	5,37	5,48	6,88	5,43	4,56	4,33	4,12	3,98	3,42	3,26	3,12	2,83	2,58
Rég. de Garantía y Fondos Nac.	3,55	2,15	6,92	6,38	9,99	11,08	8,87	6,58	6,43	7,07	8,58	12,16	4,40	3,32	2,60	2,21	1,80	1,46	1,32	0,97	0,73	0,60	0,45	0,33
Otros							0,14	0,96	1,21	0,63	0,08	0,00	0,00	0,00	0,00	0,00	0,00	0,00	0,00	0,00	0,00	0,00	0,00	0,00
CONTRIBUCIONES SEG. SOCIAL	4,16	3,80	2,30	2,59	3,28	1,27		0,01	0,02	0,01	0,01	0,01	0,01	0,01	0,00	0,01	0,01	0,01	0,01	0,01	0,01	0,01	0,01	0,01
INGRESOS NO TRIBUTARIOS	8,49	9,93	9,96	10,03	10,18	8,98	1,34	0,82	0,99	1,10	1,13	0,91	0,73	1,82	0,74	1,75	1,53	0,82	0,79	0,47	0,55	0,44	0,57	0,48
OTROS INGRESOS CORRIENTES	3,15	1,40	2,08	1,92	7,16	2,01	2,54	1,95	2,69	3,58	5,73	6,51	9,83	5,40	6,01	4,49	4,62	4,89	6,26	4,78	5,15	5,24	4,12	4,31
<b>RECURSOS DE CAPITAL</b>	<b>0,08</b>	<b>0,03</b>	<b>0,25</b>	<b>0,13</b>	<b>1,98</b>	<b>0,19</b>	<b>0,62</b>	<b>4,11</b>	<b>0,81</b>	<b>0,61</b>	<b>0,43</b>	<b>0,41</b>	<b>0,45</b>	<b>0,31</b>	<b>0,32</b>	<b>0,52</b>	<b>0,26</b>	<b>0,39</b>	<b>2,51</b>	<b>3,99</b>	<b>3,09</b>	<b>2,63</b>	<b>2,59</b>	<b>2,95</b>
CONTRIBUCIONES FIGURATIVAS	1,27	1,03	1,93	2,75	2,75	2,18	1,02	0,93	0,87	1,05	0,79	0,40	0,86	0,42	0,37	0,42	0,40	1,14	1,33	1,10	1,11	1,36	1,27	1,25
FUENTES FINANCIERAS	2,11	0,75	1,32	3,47	2,86	6,63	4,28	13,30	20,23	14,64	21,17	20,84	13,71	13,19	19,74	20,22	18,09	14,79	12,62	11,94	12,24	10,10	10,49	9,67
CONTR.FIG.P/APLICAC.FINANCIERAS																								
<b>TOTAL GENERAL DE RECURSOS</b>	<b>100,00</b>	<b>100,00</b>	<b>100,00</b>	<b>100,00</b>	<b>100,00</b>	<b>100,00</b>	<b>100,00</b>	<b>100,00</b>	<b>100,00</b>	<b>100,00</b>	<b>100,00</b>	<b>100,00</b>	<b>100,00</b>	<b>100,00</b>	<b>100,00</b>	<b>100,00</b>	<b>100,00</b>	<b>100,00</b>	<b>100,00</b>	<b>100,00</b>	<b>100,00</b>	<b>100,00</b>	<b>100,00</b>	<b>100,00</b>

NOTA: Administración Central incluye las Cuentas Especiales  
FUENTES: Cuentas Generales del Ejercicio.

DIRECCION GENERAL DE PROGRAMACION Y ESTADISTICA HACENDAL

**PROVINCIA DE SANTA FE**

**GASTOS DE LA ADMINISTRACION CENTRAL**

En miles de pesos corrientes

<b>PARTIDAS</b>	<b>1991</b>	<b>1992</b>	<b>1993</b>	<b>1994</b>	<b>1995</b>	<b>1996</b>	<b>1997</b>	<b>1998</b>	<b>1999</b>	<b>2000</b>	<b>2001</b>	<b>2002</b>	<b>2003</b>	<b>2004</b>	<b>2005</b>	<b>2006</b>	<b>2007</b>	<b>2008</b>	<b>2009</b>	<b>2010</b>	<b>2011</b>	<b>2012</b>	<b>2013</b>	<b>2014</b>
<b>GASTOS CORRIENTES</b>	<b>1.063.503</b>	<b>1.371.525</b>	<b>1.668.299</b>	<b>1.800.428</b>	<b>1.915.793</b>	<b>1.874.590</b>	<b>1.915.480</b>	<b>2.057.617</b>	<b>2.150.604</b>	<b>2.196.164</b>	<b>2.140.516</b>	<b>2.213.419</b>	<b>2.601.856</b>	<b>2.953.807</b>	<b>3.738.890</b>	<b>4.742.163</b>	<b>6.581.536</b>	<b>8.678.301</b>	<b>10.797.221</b>	<b>13.506.326</b>	<b>19.455.190</b>	<b>23.702.699</b>	<b>30.758.174</b>	<b>42.231.319</b>
REMUNERACIONES	631.929	850.993	1.038.577	1.095.685	1.149.595	1.160.978	1.186.030	1.224.719	1.328.993	1.365.283	1.331.421	1.315.639	1.381.087	1.657.974	2.202.821	2.897.028	3.922.773	5.422.266	6.718.133	8.239.955	11.989.099	15.145.259	19.316.572	26.428.921
OTROS GASTOS DE CONSUMO	118.270	126.474	151.191	171.320	235.356	183.194	148.036	169.309	157.910	165.375	167.883	180.996	289.060	267.390	351.556	408.338	529.291	655.543	906.748	1.229.892	1.762.635	1.810.890	2.571.758	3.845.297
RENTAS DE LA PROPIEDAD	13.408	97	783	2.995	6.548	17.269	27.017	34.382	43.266	67.251	58.696	88.703	79.196	57.481	89.218	90.353	70.895	47.191	33.770	17.393	29.770	26.454	21.887	27.872
PRESTACIONES A LA SEG. SOCIAL	23.884	31.185	35.431	32.955	34.990	35.584	35.358	46.249	37.726	37.461	36.777	37.708	42.660	49.042	57.039	65.106	82.797	122.123	153.762	186.427	282.045	334.740	447.928	663.295
OTROS GASTOS CORRIENTES								64.284	7.174	135	2.813		5	7	182	8	18	1	8		16	176.637	10.057	
TRANSFERENCIAS CORRIENTES	276.012	362.776	442.317	497.473	489.304	477.565	519.039	518.674	575.535	560.659	542.926	590.373	809.848	921.913	1.038.256	1.281.156	1.975.771	2.431.160	2.984.806	3.832.651	5.391.640	6.385.341	8.223.392	11.255.877
Coparticipación a MMCC	163.382	217.125	231.542	252.267	238.203	245.125	260.925	259.496	267.519	272.238	246.225	271.046	303.656	408.556	512.454	633.239	828.034	1.030.041	1.101.878	1.607.077	2.198.447	2.920.357	4.014.756	5.465.531
Resto	112.630	145.651	210.775	245.206	251.101	232.440	258.114	259.178	308.016	288.421	296.701	319.327	506.192	513.357	525.803	647.917	1.147.737	1.401.119	1.882.928	2.225.574	3.193.193	3.464.984	4.208.636	5.790.347
<b>GASTOS DE CAPITAL</b>	<b>46.095</b>	<b>34.977</b>	<b>71.707</b>	<b>105.653</b>	<b>195.215</b>	<b>113.514</b>	<b>137.823</b>	<b>497.303</b>	<b>160.365</b>	<b>103.969</b>	<b>89.131</b>	<b>30.347</b>	<b>153.593</b>	<b>210.068</b>	<b>242.203</b>	<b>416.056</b>	<b>374.043</b>	<b>621.792</b>	<b>784.356</b>	<b>1.271.741</b>	<b>1.664.328</b>	<b>975.721</b>	<b>1.700.446</b>	<b>3.038.915</b>
INVERSION REAL DIRECTA	21.964	15.640	41.594	77.442	66.478	54.097	45.960	71.725	84.787	77.159	67.725	22.364	119.632	173.874	160.455	192.349	165.338	280.228	309.324	518.359	800.365	461.973	973.635	1.518.261
Bienes Preexistentes	800		820	1.561	713	1.155	1.635	740	170	156	246	201	2.034	4.585	5.421	4.760	6.713	9.985	4.389	4.402	2.968	802	36.601	22.929
Construcciones	14.702	11.847	33.145	67.453	56.093	40.250	24.772	47.752	61.376	56.160	53.969	15.705	87.094	139.620	101.909	119.607	117.171	134.429	196.741	331.765	472.927	345.247	585.558	979.293
Maquinarias y Equipos	6.462	3.793	7.629	8.428	9.672	12.692	19.553	17.940	18.462	17.404	8.955	3.655	24.244	24.550	42.462	61.849	37.939	80.220	58.172	62.157	243.386	67.696	281.866	379.502
Otros							5.293	4.779	3.439	4.555	2.803	6.260	5.119	10.662	6.134	3.514	55.594	50.021	120.034	81.084	48.228	69.609	136.536	
TRANSFERENCIAS DE CAPITAL	1.114	4.109	9.918	7.779	32.564	18.620	36.996	29.095	32.459	15.544	14.841	6.880	30.279	28.016	65.982	143.834	159.765	288.344	283.113	483.741	679.230	455.677	688.539	1.497.205
INVERSION FINANCIERA	23.017	15.228	20.195	20.432	96.173	40.797	54.867	396.483	43.119	11.266	6.565	1.103	3.682	8.178	15.766	79.873	48.939	53.220	191.919	269.642	184.733	58.072	38.272	23.449
<b>GASTOS FIGURATIVOS</b>	<b>184.309</b>	<b>166.596</b>	<b>256.271</b>	<b>294.204</b>	<b>298.514</b>	<b>182.088</b>	<b>180.170</b>	<b>221.532</b>	<b>199.505</b>	<b>172.105</b>	<b>158.067</b>	<b>166.159</b>	<b>222.722</b>	<b>284.120</b>	<b>581.094</b>	<b>778.730</b>	<b>725.300</b>	<b>819.211</b>	<b>688.186</b>	<b>836.265</b>	<b>1.105.059</b>	<b>1.441.017</b>	<b>2.081.261</b>	<b>2.957.666</b>
<b>APLICACIONES FINANCIERAS</b>	<b>70.572</b>	<b>47.967</b>	<b>2.686</b>	<b>2.830</b>	<b>76.945</b>	<b>8.598</b>	<b>42.101</b>	<b>100.008</b>	<b>416.396</b>	<b>334.393</b>	<b>336.532</b>	<b>757.668</b>	<b>779.672</b>	<b>1.560.078</b>	<b>1.889.455</b>	<b>1.799.592</b>	<b>1.907.050</b>	<b>1.524.555</b>	<b>708.608</b>	<b>2.055.650</b>	<b>1.194.678</b>	<b>2.301.048</b>	<b>3.373.810</b>	<b>3.379.459</b>
<b>GASTOS FIG. P/ APLICAC. FINANCIERAS</b>													<b>6.464</b>	<b>6.446</b>	<b>6.680</b>	<b>6.923</b>	<b>7.208</b>	<b>7.356</b>	<b>7.915</b>	<b>8.989</b>	<b>9.916</b>	<b>9.854</b>	<b>14.304</b>	<b>768</b>
<b>TOTAL GENERAL DE GASTOS</b>	<b>1.364.479</b>	<b>1.621.065</b>	<b>1.998.963</b>	<b>2.203.115</b>	<b>2.486.467</b>	<b>2.178.790</b>	<b>2.275.574</b>	<b>2.876.460</b>	<b>2.926.870</b>	<b>2.806.631</b>	<b>2.724.246</b>	<b>3.167.593</b>	<b>3.764.306</b>	<b>5.014.518</b>	<b>6.458.323</b>	<b>7.743.464</b>	<b>9.595.136</b>	<b>11.651.215</b>	<b>12.986.285</b>	<b>17.678.971</b>	<b>23.429.170</b>	<b>28.430.339</b>	<b>37.927.995</b>	<b>51.608.127</b>

NOTA: Administración Central incluye las Cuentas Especiales

FUENTES: Cuentas Generales del Ejercicio.

**DIRECCION GENERAL DE PROGRAMACION Y ESTADISTICA HACENDAL**



**PROVINCIA DE SANTA FE**  
**EVOLUCION DE LOS GASTOS DE LA ADMINISTRACION CENTRAL**  
 Composición Vertical

PARTIDAS	1991	1992	1993	1994	1995	1996	1997	1998	1999	2000	2001	2002	2003	2004	2005	2006	2007	2008	2009	2010	2011	2012	2013	2014
<b>GASTOS CORRIENTES</b>	<b>77,94</b>	<b>84,61</b>	<b>83,46</b>	<b>81,72</b>	<b>77,05</b>	<b>86,04</b>	<b>84,18</b>	<b>71,53</b>	<b>73,48</b>	<b>78,25</b>	<b>78,57</b>	<b>69,88</b>	<b>69,12</b>	<b>58,91</b>	<b>57,89</b>	<b>61,24</b>	<b>68,59</b>	<b>74,48</b>	<b>83,14</b>	<b>76,40</b>	<b>83,04</b>	<b>83,37</b>	<b>81,10</b>	<b>81,83</b>
REMUNERACIONES	46,31	52,50	51,96	49,73	46,23	53,29	52,12	42,58	45,41	48,64	48,87	41,53	36,69	33,06	34,11	37,41	40,88	46,54	51,73	46,61	51,17	53,27	50,93	51,21
OTROS GASTOS DE CONSUMO	8,67	7,80	7,56	7,78	9,47	8,41	6,51	5,89	5,40	5,89	6,16	5,71	7,68	5,33	5,44	5,27	5,52	5,63	6,98	6,96	7,52	6,37	6,78	7,45
RENTAS DE LA PROPIEDAD	0,98	0,01	0,04	0,14	0,26	0,79	1,19	1,20	1,48	2,40	2,15	2,80	2,10	1,15	1,38	1,17	0,74	0,41	0,26	0,10	0,13	0,09	0,06	0,05
PRESTACIONES A LA SEG. SOCIAL	1,75	1,92	1,77	1,50	1,41	1,63	1,55	1,61	1,29	1,33	1,35	1,19	1,13	0,98	0,88	0,84	0,86	1,05	1,18	1,05	1,20	1,18	1,18	1,29
OTROS GASTOS CORRIENTES								2,23	0,25	0,00	0,10		0,00	0,00	0,00	0,00	0,00	0,00	0,00	0,00				0,02
TRANSFERENCIAS CORRIENTES	20,23	22,38	22,13	22,58	19,68	21,92	22,81	18,03	19,66	19,98	19,93	18,64	21,51	18,38	16,08	16,54	20,59	20,87	22,98	21,68	23,01	22,46	21,68	21,81
Coparticipación a MMCC	11,97	13,39	11,58	11,45	9,58	11,25	11,47	9,02	9,14	9,70	9,04	8,56	8,07	8,15	7,93	8,18	8,63	8,84	8,48	9,09	9,38	10,27	10,59	10,59
Resto	8,25	8,98	10,54	11,13	10,10	10,67	11,34	9,01	10,52	10,28	10,89	10,08	13,45	10,24	8,14	8,37	11,96	12,03	14,50	12,59	13,63	12,19	11,10	11,22
<b>GASTOS DE CAPITAL</b>	<b>3,38</b>	<b>2,16</b>	<b>3,59</b>	<b>4,80</b>	<b>7,85</b>	<b>5,21</b>	<b>6,06</b>	<b>17,29</b>	<b>5,48</b>	<b>3,70</b>	<b>3,27</b>	<b>0,96</b>	<b>4,08</b>	<b>4,19</b>	<b>3,75</b>	<b>5,37</b>	<b>3,90</b>	<b>5,34</b>	<b>6,04</b>	<b>7,19</b>	<b>7,10</b>	<b>3,43</b>	<b>4,48</b>	<b>5,89</b>
INVERSION REAL DIRECTA	1,61	0,96	2,08	3,52	2,67	2,48	2,02	2,49	2,90	2,75	2,49	0,71	3,18	3,47	2,48	2,48	1,72	2,41	2,38	2,93	3,42	1,62	2,57	2,94
Bienes Preexistentes	0,06	0,04	0,07	0,03	0,03	0,05	0,07	0,03	0,01	0,01	0,01	0,01	0,05	0,09	0,08	0,06	0,07	0,09	0,03	0,02	0,01	0,00	0,10	0,04
Construcciones	1,08	0,73	1,66	3,06	2,26	1,85	1,09	1,66	2,10	2,00	1,98	0,50	2,31	2,78	1,58	1,54	1,22	1,15	1,51	1,88	2,02	1,21	1,54	1,90
Maquinarias y Equipos	0,47	0,23	0,38	0,38	0,39	0,58	0,86	0,62	0,63	0,62	0,33	0,12	0,64	0,49	0,66	0,80	0,40	0,69	0,45	0,35	1,04	0,24	0,74	0,74
Otros								0,18	0,16	0,12	0,17	0,09	0,17	0,10	0,17	0,08	0,04	0,48	0,39	0,68	0,35	0,17	0,18	0,26
TRANSFERENCIAS DE CAPITAL	0,08	0,25	0,50	0,35	1,31	0,85	1,63	1,01	1,11	0,55	0,54	0,22	0,80	0,56	1,02	1,86	1,67	2,47	2,18	2,74	2,90	1,60	1,82	2,90
INVERSION FINANCIERA	1,69	0,94	1,01	0,93	3,87	1,87	2,41	13,78	1,47	0,40	0,24	0,03	0,10	0,16	0,24	1,03	0,51	0,46	1,48	1,53	0,79	0,20	0,10	0,05
<b>GASTOS FIGURATIVOS</b>	<b>13,51</b>	<b>10,28</b>	<b>12,82</b>	<b>13,35</b>	<b>12,01</b>	<b>8,36</b>	<b>7,92</b>	<b>7,70</b>	<b>6,82</b>	<b>6,13</b>	<b>5,80</b>	<b>5,25</b>	<b>5,92</b>	<b>5,67</b>	<b>9,00</b>	<b>10,06</b>	<b>7,56</b>	<b>7,03</b>	<b>5,30</b>	<b>4,73</b>	<b>4,72</b>	<b>5,07</b>	<b>5,49</b>	<b>5,73</b>
APLICACIONES FINANCIERAS	5,17	2,96	0,13	0,13	3,09	0,39	1,85	3,48	14,23	11,91	12,35	23,92	20,71	31,11	29,26	23,24	19,88	13,08	5,46	11,63	5,10	8,09	8,90	6,55
GASTOS FIG. P/ APLICAC. FINANCIERAS													0,17	0,13	0,10	0,09	0,08	0,06	0,06	0,05	0,04	0,03	0,04	0,00
<b>TOTAL GENERAL DE GASTOS</b>	<b>100,00</b>	<b>100,00</b>	<b>100,00</b>	<b>100,00</b>	<b>100,00</b>	<b>100,00</b>	<b>100,00</b>	<b>100,00</b>	<b>100,00</b>	<b>100,00</b>	<b>100,00</b>	<b>100,00</b>	<b>100,00</b>	<b>100,00</b>	<b>100,00</b>	<b>100,00</b>	<b>100,00</b>	<b>100,00</b>	<b>100,00</b>	<b>100,00</b>	<b>100,00</b>	<b>100,00</b>	<b>100,00</b>	<b>100,00</b>

NOTA: Administración Central incluye las Cuentas Especiales  
 FUENTES: Cuentas Generales del Ejercicio.

DIRECCION GENERAL DE PROGRAMACION Y ESTADISTICA HACENDAL

**PROVINCIA DE SANTA FE**

Total de Gastos según la clasificación por Finalidad/Función de la ADMINISTRACION CENTRAL

Período 1991 - 2014 - En miles de pesos corrientes

CONCEPTOS	1991	1992	1993	1994	1995	1996	1997	1998	1999	2000	2001	2002	2003	2004	2005	2006	2007	2008	2009	2010	2011	2012	2013	2014
<b>1 - ADMINISTRACION GUBERNAMENTAL</b>	363.377	469.238	581.221	638.498	715.869	664.876	629.401	687.296	687.731	677.938	716.609	633.597	715.533	832.940	1.100.940	1.301.967	1.675.606	2.274.951	2.868.585	3.886.375	5.155.006	5.987.238	7.978.764	11.034.370
10 - Legislativa	33.795	44.568	59.061	66.289	66.992	64.492	66.810	74.010	73.436	71.425	66.289	46.457	43.362	49.958	56.905	74.987	97.569	158.404	201.396	250.644	347.958	448.122	611.662	845.800
20 - Judicial	71.168	90.098	117.295	117.757	128.091	139.221	147.273	148.724	153.878	154.342	151.498	149.997	148.671	177.229	232.497	260.079	303.415	389.918	476.533	609.978	829.639	1.125.329	1.509.401	2.291.080
30 - Dirección Superior Ejecutiva								165.880	161.570	142.326	139.655	125.166	189.075	165.296	232.313	287.391	373.033	511.610	736.266	869.845	1.262.364	1.089.534	1.450.885	1.914.736
50 - Relaciones Interiores	169.099	222.219	235.235	257.390	252.007	255.971	262.960	280.671	279.129	285.989	333.213	287.856	309.387	413.670	542.355	632.302	847.647	1.145.293	1.358.343	2.052.274	2.579.254	3.166.627	4.178.576	5.719.293
60 - Administración Fiscal	86.421	107.595	163.764	190.411	262.589	198.776	145.638	9.358	10.457	13.914	16.079	14.587	14.988	15.440	17.955	27.173	25.495	25.804	46.940	41.654	51.799	54.670	90.969	91.567
70 - Control de la Gestión Pública	2.894	4.758	5.866	6.651	6.190	6.416	6.720	7.237	7.867	8.258	7.829	7.960	8.264	9.386	13.731	16.423	23.489	33.181	39.819	49.556	67.704	83.934	109.947	136.668
80 - Información y Estadística Básica								1.416	1.694	1.684	2.046	1.574	1.786	1.961	5.183	3.611	4.959	10.741	9.289	12.424	16.288	20.022	27.324	35.226
<b>2 - SERVICIOS DE SEGURIDAD</b>	142.996	195.456	219.322	228.005	228.706	224.476	237.316	252.571	259.562	272.013	263.894	268.619	319.440	355.159	502.226	599.887	743.400	1.030.486	1.225.423	1.521.626	2.306.962	2.751.385	3.779.520	5.811.134
10 - Seguridad Interior	132.437	180.170	203.545	211.352	212.459	208.793	220.027	227.379	239.351	245.109	241.876	243.982	283.457	312.823	420.688	495.385	649.670	917.700	1.068.418	1.316.306	2.019.983	2.381.947	3.290.782	5.005.478
20 - Sistema Penal	10.559	15.286	15.777	16.653	16.247	15.683	17.289	25.192	20.211	26.904	22.018	24.637	35.983	42.336	81.538	104.501	93.730	112.785	157.005	205.320	286.979	369.439	488.738	805.656
<b>3 - SERVICIOS SOCIALES</b>	635.975	798.553	1.054.907	1.168.091	1.184.419	1.097.057	1.055.871	1.114.271	1.184.576	1.223.816	1.198.789	1.227.801	1.544.228	1.717.897	2.162.762	2.986.021	4.192.340	5.609.746	6.985.527	8.825.184	12.594.776	15.036.741	19.471.682	26.823.013
10 - Salud	107.740	138.161	174.861	188.849	184.454	186.981	188.481	179.351	204.103	204.475	202.578	223.147	282.729	307.220	420.173	553.983	752.254	1.040.759	1.348.166	1.857.027	2.675.278	3.241.694	4.266.188	6.045.632
20 - Promoción y Asistencia Social	16.375	20.294	33.415	46.356	35.573	34.013	35.164	86.756	81.878	90.818	115.875	137.960	305.189	253.437	272.960	506.990	507.705	557.679	677.150	863.551	925.901	1.173.387	1.173.387	1.642.150
30 - Seguridad Social	137.668	144.189	197.207	234.700	204.296	120.900	52.910	49.260	41.475	41.985	41.248	42.217	45.826	61.421	70.632	89.771	129.887	164.331	199.200	299.657	356.178	472.932	693.967	
41 - Educación Elemental	232.403	320.979	368.971	386.917	398.247	401.995	405.449	418.604	451.932	468.103	450.884	444.195	487.857	608.178	817.028	1.130.865	1.542.152	2.145.416	2.788.483	3.189.688	4.849.957	5.665.446	7.226.776	9.349.349
42 - Educación Media y Técnica	68.311	95.546	177.367	212.005	243.813	241.112	245.568	259.427	281.637	302.813	291.519	289.447	307.614	370.122	479.950	652.782	900.705	1.208.320	1.452.224	1.870.756	2.530.864	3.372.961	4.169.351	5.618.114
43 - Educación Superior y Universitaria	16.578	22.579	25.135	25.567	42.549	42.855	43.727	46.814	50.784	53.494	50.334	50.620	50.618	60.127	76.396	107.875	140.101	206.916	224.140	349.831	491.664	621.052	717.458	924.787
44 - Cultura	2.542	3.351	4.033	3.807	3.277	4.036	4.065	6.537	4.290	4.158	4.057	3.878	4.088	5.550	7.133	12.262	20.201	46.301	49.906	80.486	103.142	125.203	202.100	251.991
45 - Deporte y Recreación	759	1.378	2.755	1.126	1.400	1.170	1.857	1.596	1.662	2.150	2.171	2.148	2.026	2.460	4.224	7.350	9.207	9.763	11.986	11.957	29.445	19.603	44.049	61.988
46 - Administración de la Educación	44.701	49.764	66.301	65.689	67.077	59.874	73.168	51.003	58.601	46.583	31.005	28.352	44.102	39.329	45.181	65.581	82.812	146.518	179.564	272.276	255.900	268.605	610.058	801.358
50 - Ciencia y Técnica			1.839	838	1.434	797	762	961	1.017	858	1.017				75	215	2.625	2.794	6.903	8.134	9.455	13.368	21.108	73.923
60 - Trabajo								1.932	1.945	2.252	2.297	2.475	4.663	5.063	6.324	8.262	11.803	16.119	22.716	27.620	40.750	56.465	73.018	93.349
70 - Vivienda y Urbanismo													1.761					1.513	404	153	346		11.928	70.112
80 - Agua Potable y Alcantarillada													4.316	8.281	7.762	97.670	132.601	144.043	167.562	223.204	364.075	270.928	354.950	981.293
90 - Otros Servicios Urbanos	8.898	2.312	3.023	2.237	2.299	3.324	4.720	12.030	5.252	6.107	6.821	3.362	4.316	5.886	10.521	5.584	1.118	3.693	11.463	57.701	80.692	99.338	128.379	215.002
<b>4 - SERVICIOS ECONOMICOS</b>	46.575	41.087	59.588	52.697	157.698	81.571	103.756	483.385	136.719	58.939	67.203	31.372	92.095	186.438	114.299	164.671	261.025	319.968	449.115	508.174	1.015.767	852.976	1.008.450	1.505.925
10 - Energía, Combustible y Minería	9.948	6.476	8.108	8.130	56.924	7.598	4.896										12.633		7.327	7.076	10.818	4.843	4.326	10.794
20 - Comunicaciones	9.130	5.969	5.960	1.765	1.570	1.391	1.238		587	153	6.228	1.183	349		57								7.397	10.130
30 - Transporte	2.613	3.971	7.403	1.085	12.914	2.115	2.065	8.584	39.219	22.866	26.289	8.898	63.642	110.701	50.383	29.022	81.506	123.997	220.699	296.641	674.879	680.766	748.095	992.525
40 - Ecología y Medio Ambiente								1.270	1.138	2.511	2.520	2.703	3.087	3.550	5.015	7.417	10.801	7.311	7.118	24.668	31.395	33.066	53.111	58.069
50 - Agricultura	15.621	13.880	21.177	21.143	19.392	14.920	13.039	7.665	29.979	15.339	17.214	6.884	8.799	13.704	13.174	11.105	49.338	44.187	111.203	63.947	53.264	50.724	103.521	154.160
60 - Industria	859	927	1.956	3.436	2.504	914	7.229	4.122	7.895	1.464	2.676	2.320	3.986	15.747	11.365	17.133	13.626	8.126	8.857	12.718	11.805	11.864	15.831	20.302
70 - Comercio, Turismo y Otros Servicios	8.294	9.864	14.984	17.138	29.810	28.095	17.390	3.839	4.374	4.017	3.228	3.108	6.137	22.531	11.419	12.605	24.703	14.684	11.219	19.190	23.398	26.627	41.444	62.363
80 - Seguro y Finanzas	110				34.584	26.538	57.899	457.905	53.527	12.589	9.048	6.276	6.095	20.205	22.885	87.390	68.418	121.664	82.691	83.934	210.208	45.086	34.725	197.583
<b>5 - DEUDA PUBLICA</b>	11.461	978	509	2.976	6.417	17.221	26.960	33.331	42.404	67.285	58.643	88.727	84.152	71.440	100.866	105.674	83.207	64.942	52.926	36.710	47.006	50.079	220.204	95.792
<b>9 - NO CLASIFICADO</b>	164.097	115.752	83.415	112.848	193.359	93.588	222.271	305.604	249.699	190.503	276.639	535.857	440.203	582.509	962.946	1.377.666	1.106.859	1.260.277	945.475	1.082.558	1.348.975	1.814.918	2.523.293	3.432.850
<b>TOTAL GENERAL</b>	<b>1.364.481</b>	<b>1.621.064</b>	<b>1.998.962</b>	<b>2.203.115</b>	<b>2.486.468</b>	<b>2.178.789</b>	<b>2.275.575</b>	<b>2.876.458</b>	<b>2.560.691</b>	<b>2.490.494</b>	<b>2.581.777</b>	<b>2.785.973</b>	<b>3.195.651</b>	<b>3.746.383</b>	<b>4.944.038</b>	<b>6.535.886</b>	<b>8.062.438</b>	<b>10.560.370</b>	<b>12.527.052</b>	<b>15.860.626</b>	<b>22.468.492</b>	<b>26.493.338</b>	<b>34.981.913</b>	<b>48.703.084</b>

NOTA: Administración Central incluye las Cuentas Especiales

DIRECCION GENERAL DE PROGRAMACION Y ESTADISTICA HACENDAL

PROVINCIA DE SANTA FE  
Total de Gastos según la clasificación por Finalidad/Función de la ADMINISTRACION CENTRAL

CONCEPTOS	1991	1992	1993	1994	1995	1996	1997	1998	1999	2000	2001	2002	2003	2004	2005	2006	2007	2008	2009	2010	2011	2012	2013	2014
<b>1 - ADMINISTRACION GUBERNAMENTAL</b>	100,00	129,13	159,95	175,71	197,00	182,97	173,21	189,14	189,26	186,57	197,21	174,36	196,91	229,22	302,97	358,30	461,12	626,06	789,42	1.069,52	1.418,64	1.647,67	2.195,73	3.036,62
10 - Legislativa	100,00	131,88	174,76	196,15	198,23	190,83	197,69	219,00	217,30	211,35	196,15	137,47	128,31	147,83	168,38	221,89	288,71	468,72	595,93	741,66	1.029,61	1.326,00	1.809,92	2.502,74
20 - Judicial	100,00	126,60	164,81	165,46	179,98	195,62	206,94	208,98	215,80	216,87	212,87	210,76	208,90	249,03	326,69	365,44	426,34	547,88	669,59	857,10	1.165,75	1.581,23	2.120,90	3.219,26
30 - Dirección Superior Ejecutiva								100,00	97,40	85,80	84,19	75,46	113,98	99,65	140,05	173,25	224,88	308,42	443,85	524,38	761,01	656,82	874,66	1.154,29
50 - Relaciones Interiores	100,00	131,41	139,11	152,21	149,03	151,37	155,51	165,98	165,07	169,13	197,05	170,23	182,96	244,63	320,73	373,92	501,27	677,29	803,28	1.213,65	1.525,29	1.872,06	2.471,08	3.382,22
60 - Administración Fiscal	100,00	124,50	189,50	220,33	303,85	230,01	168,52	10,83	12,10	16,10	18,61	16,88	17,34	17,87	20,78	31,44	29,50	29,86	54,32	48,20	59,94	63,26	105,26	105,95
70 - Control de la Gestión Pública	100,00	164,41	202,70	229,82	213,89	221,70	232,20	250,07	271,84	285,35	270,53	275,05	285,56	324,33	474,47	567,50	811,66	1.146,55	1.375,91	1.712,37	2.339,47	2.900,29	3.799,15	4.722,45
80 - Información y Estadística Básica								100,00	119,63	118,93	144,49	111,16	126,13	138,49	366,00	255,04	350,21	758,52	655,98	877,38	1.150,26	1.413,97	1.929,67	2.487,74
<b>2 - SERVICIOS DE SEGURIDAD</b>	100,00	136,69	153,38	159,45	159,94	156,98	165,96	176,63	181,52	190,22	184,55	187,85	223,39	248,37	351,22	419,51	519,87	720,64	856,96	1.064,10	1.613,31	1.924,10	2.643,09	4.063,84
10 - Seguridad Interior	100,00	136,04	153,69	159,59	160,42	157,65	166,14	171,69	180,73	185,08	182,63	184,22	214,03	236,21	317,65	374,05	490,55	692,93	806,74	993,91	1.525,24	1.798,55	2.484,79	3.779,52
20 - Sistema Penal	100,00	144,77	149,42	157,71	153,87	148,53	163,74	238,58	191,41	254,80	208,52	233,33	340,78	400,95	772,21	989,69	887,68	1.068,14	1.486,93	1.944,50	2.717,86	3.498,80	4.628,64	7.630,04
<b>3 - SERVICIOS SOCIALES</b>	100,00	125,56	165,87	183,67	186,24	172,50	166,02	175,21	186,26	192,43	188,50	193,06	242,81	270,12	340,07	469,52	659,20	882,07	1.098,40	1.387,66	1.980,39	2.364,36	3.061,71	4.217,62
10 - Salud	100,00	128,24	162,30	175,28	171,20	173,55	174,94	166,47	189,44	189,79	188,02	207,12	262,42	285,15	389,99	514,19	698,21	965,99	1.251,31	1.723,62	2.483,09	3.008,81	3.959,71	5.611,32
20 - Promoción y Asistencia Social	100,00	123,93	204,06	283,09	217,24	207,71	214,74	529,81	500,02	554,61	707,63	842,50	1.863,75	1.547,71	1.383,66	1.666,93	3.096,12	3.100,49	3.405,68	4.135,27	5.273,59	5.654,36	7.165,72	10.028,40
30 - Seguridad Social	100,00	104,74	143,25	170,48	148,40	87,82	38,43	35,78	30,13	30,50	29,96	30,67	33,29	38,17	44,62	51,31	65,21	94,35	119,37	144,70	217,67	258,72	343,53	504,09
41 - Educación Elemental	100,00	138,11	158,76	166,49	171,36	172,97	174,46	180,12	194,46	201,42	194,01	191,13	209,92	261,69	351,56	486,60	663,57	923,14	1.199,85	1.372,48	2.086,87	2.437,77	3.109,59	4.022,90
42 - Educación Media y Técnica	100,00	139,87	259,65	310,35	356,92	352,96	359,49	379,77	412,29	443,29	426,75	423,72	450,31	541,82	702,60	955,60	1.318,54	1.768,85	2.125,90	2.738,59	3.704,91	4.937,65	6.103,48	8.224,32
43 - Educación Superior y Universitaria	100,00	136,20	151,62	154,22	256,66	258,51	263,77	282,39	306,33	322,68	303,62	305,34	305,33	362,69	460,83	650,71	845,10	1.248,13	1.352,03	2.110,21	2.965,76	3.746,24	4.327,77	5.578,40
44 - Cultura	100,00	131,83	158,65	149,76	128,91	158,77	159,91	257,16	168,76	163,57	159,60	152,56	160,82	218,33	280,60	482,36	794,69	1.821,46	1.963,25	3.166,26	4.057,52	4.925,39	7.950,42	9.913,10
45 - Deporte y Recreación	100,00	181,55	362,98	148,35	184,45	154,15	244,66	210,28	218,97	283,27	286,03	283,00	266,93	324,11	556,50	968,42	1.213,00	1.286,25	1.579,13	1.575,39	3.879,49	2.582,77	5.803,59	8.167,12
46 - Administración de la Educación	100,00	111,33	148,32	146,95	150,06	133,94	163,68	114,10	131,10	104,21	69,36	63,43	98,66	87,98	101,07	146,71	185,26	327,77	401,70	609,11	572,47	600,89	1.364,75	1.792,71
50 - Ciencia y Técnica			100,00	45,57	77,98	43,34	41,44	52,26	55,30	46,66					4,07	11,67	142,76	151,95	375,35	442,30	514,15	726,89	1.147,78	4.019,74
60 - Trabajo								100,00	100,67	116,56	118,89	128,11	241,36	262,06	327,31	427,63	610,93	834,32	1.175,80	1.429,62	2.109,21	2.922,61	3.779,39	4.831,71
70 - Vivienda y Urbanismo																								
80 - Agua Potable y Alcantarillada	100,00	25,98	33,97	25,14	25,84	37,36	53,05	135,20	59,02	68,63	76,66	37,78	48,51	93,07	87,23	1.097,67	1.490,23	1.618,82	1.883,15	2.508,47	4.091,65	3.044,82	3.989,10	11.028,24
90 - Otros Servicios Urbanos										100,00			17.195,00	27.930,00	52.603,45	27.919,10	5.589,75	18.463,80	57.314,45	288.503,90	403.461,20	496.691,65	641.897,45	1.075.009,40
<b>4 - SERVICIOS ECONOMICOS</b>	100,00	88,22	127,94	113,14	338,59	175,14	222,77	1.037,86	293,55	126,55	144,29	67,36	197,73	400,30	245,41	353,56	560,44	686,99	964,28	1.091,09	2.180,93	1.831,40	2.165,22	3.233,33
10 - Energía, Combustible y Minería	100,00	65,10	81,50	81,72	572,22	76,38	49,22																	
20 - Comunicaciones	100,00	65,38	65,28	19,33	17,20	15,24	13,56																	
30 - Transporte	100,00	151,97	283,31	41,52	494,22	80,94	79,03	328,51	1.500,92	875,09	1.006,08	340,53	2.435,59	4.236,55	1.928,16	1.110,68	3.119,26	4.745,38	8.446,21	11.352,51	25.827,76	26.053,03	28.629,74	37.984,10
40 - Ecología y Medio Ambiente								100,00	89,61	197,72	198,43	212,83	243,07	279,53	394,92	584,00	850,49	575,63	560,49	1.942,37	2.472,02	2.603,65	4.181,93	4.572,33
50 - Agricultura	100,00	88,85	135,57	135,35	124,14	95,51	83,47	49,07	191,91	98,19	110,20	44,07	56,33	87,73	84,34	71,09	315,85	282,87	711,88	409,37	340,98	324,72	662,70	986,87
60 - Industria	100,00	107,92	227,71	400,00	291,50	106,40	841,56	479,86	919,09	170,43	311,53	270,08	464,03	1.833,18	1.323,03	1.994,52	1.586,28	945,96	1.031,11	1.480,52	1.374,22	1.381,12	1.842,93	2.363,49
70 - Comercio, Turismo y Otros Servicios	100,00	118,93	180,66	206,63	359,42	338,74	209,67	46,29	52,74	48,43	38,92	37,47	73,99	271,65	137,68	151,97	297,84	177,05	135,27	231,37	282,10	321,04	499,69	751,90
80 - Seguro y Finanzas	100,00				31.440,00	24.125,45	52.635,45	416.277,27	48.660,91	11.444,55	8.225,45	5.705,45	5.540,91	18.368,18	20.804,41	79.445,12	62.198,07	110.603,38	75.173,27	76.303,52	191.098,12	40.987,35	31.568,09	179.621,05
<b>5 - DEUDA PUBLICA</b>	100,00	8,53	4,44	25,97	55,99	150,26	235,23	290,82	369,99	587,08	511,67	774,16	734,25	623,33	880,08	922,03	726,00	566,63	461,79	320,30	410,14	436,95	1.921,33	835,81
<b>9 - NO CLASIFICADO</b>	100,00	70,54	50,83	68,77	117,83	57,03	135,45	186,23	152,17	116,09	168,58	326,55	268,26	354,98	586,81	839,54	674,52	768,01	576,17	659,71	822,06	1.106,00	1.537,68	2.091,96
<b>TOTAL GENERAL</b>	<b>100,00</b>	<b>118,80</b>	<b>146,50</b>	<b>161,46</b>	<b>182,23</b>	<b>159,68</b>	<b>166,77</b>	<b>210,81</b>	<b>187,67</b>	<b>182,52</b>	<b>189,21</b>	<b>204,18</b>	<b>234,20</b>	<b>274,56</b>	<b>362,34</b>	<b>479,00</b>	<b>590,88</b>	<b>773,95</b>	<b>918,08</b>	<b>1.162,39</b>	<b>1.646,67</b>	<b>1.941,64</b>	<b>2.563,75</b>	<b>3.569,35</b>

NOTA: Administración Central incluye las Cuentas Especiales

DIRECCION GENERAL DE PROGRAMACION Y ESTADISTICA HACENDAL

**PROVINCIA DE SANTA FE**

Total de Gastos según la clasificación por Finalidad/Función de la ADMINISTRACION CENTRAL

Composición Vertical

CONCEPTOS	1991	1992	1993	1994	1995	1996	1997	1998	1999	2000	2001	2002	2003	2004	2005	2006	2007	2008	2009	2010	2011	2012	2013	2014
<b>1 - ADMINISTRACION GUBERNAMENTAL</b>	<b>26.83</b>	<b>28.95</b>	<b>29.08</b>	<b>28.98</b>	<b>28.79</b>	<b>30.52</b>	<b>27.66</b>	<b>23.89</b>	<b>26.86</b>	<b>27.22</b>	<b>27.76</b>	<b>22.74</b>	<b>22.39</b>	<b>22.23</b>	<b>22.27</b>	<b>19.92</b>	<b>20.78</b>	<b>21.54</b>	<b>22.90</b>	<b>24.50</b>	<b>22.94</b>	<b>22.60</b>	<b>22.81</b>	<b>22.66</b>
10 - Legislativa	2.48	2.75	2.95	3.01	2.69	2.96	2.94	2.57	2.87	2.87	2.57	1.67	1.36	1.33	1.15	1.15	1.21	1.50	1.61	1.58	1.55	1.69	1.75	1.74
20 - Judicial	5.22	5.56	5.87	5.35	5.15	6.39	6.47	5.17	6.00	6.20	5.87	5.38	4.65	4.73	4.70	3.98	3.76	3.69	3.80	3.85	3.69	4.25	4.31	4.70
30 - Dirección Superior Ejecutiva																								
50 - Relaciones Interiores	12.39	13.71	11.77	11.68	10.14	11.75	11.56	9.76	10.90	11.48	12.91	10.33	9.68	11.04	10.97	9.67	10.61	10.85	10.84	12.94	11.48	11.95	11.94	11.74
60 - Administración Fiscal	6.33	6.64	8.19	8.64	10.56	9.12	6.40	0.33	0.41	0.56	0.62	0.52	0.47	0.41	0.36	0.42	0.32	0.24	0.37	0.26	0.23	0.21	0.26	0.19
70 - Control de la Gestión Pública	0.21	0.29	0.29	0.30	0.25	0.29	0.30	0.25	0.31	0.33	0.30	0.29	0.26	0.25	0.28	0.25	0.29	0.31	0.32	0.31	0.30	0.32	0.31	0.28
80 - Información y Estadística Básica								0.05	0.07	0.07	0.08	0.06	0.06	0.05	0.10	0.06	0.06	0.10	0.07	0.08	0.07	0.08	0.08	0.07
<b>2 - SERVICIOS DE SEGURIDAD</b>	<b>10.48</b>	<b>12.06</b>	<b>10.97</b>	<b>10.35</b>	<b>9.20</b>	<b>10.30</b>	<b>10.43</b>	<b>8.78</b>	<b>10.14</b>	<b>10.92</b>	<b>10.22</b>	<b>9.64</b>	<b>10.00</b>	<b>9.48</b>	<b>10.16</b>	<b>9.18</b>	<b>9.22</b>	<b>9.76</b>	<b>9.78</b>	<b>9.59</b>	<b>10.27</b>	<b>10.39</b>	<b>10.80</b>	<b>11.93</b>
10 - Seguridad Interior	9.71	11.11	10.18	9.59	8.54	9.58	9.67	7.90	9.35	9.84	9.37	8.76	8.87	8.35	8.51	7.58	8.06	8.69	8.53	8.30	8.99	8.99	9.41	10.28
20 - Sistema Penal	0.77	0.94	0.79	0.76	0.65	0.72	0.76	0.88	0.79	1.08	0.85	0.88	1.13	1.13	1.65	1.60	1.16	1.07	1.25	1.29	1.28	1.39	1.40	1.65
<b>3 - SERVICIOS SOCIALES</b>	<b>46.61</b>	<b>49.26</b>	<b>52.77</b>	<b>53.02</b>	<b>47.63</b>	<b>50.35</b>	<b>46.40</b>	<b>38.74</b>	<b>46.26</b>	<b>49.14</b>	<b>46.43</b>	<b>44.07</b>	<b>48.32</b>	<b>45.85</b>	<b>43.74</b>	<b>45.69</b>	<b>52.00</b>	<b>53.12</b>	<b>55.76</b>	<b>55.64</b>	<b>56.06</b>	<b>56.76</b>	<b>55.66</b>	<b>55.07</b>
10 - Salud	7.90	8.52	8.75	8.57	7.42	8.58	8.28	6.24	7.97	8.21	7.85	8.01	8.85	8.20	8.50	8.48	9.33	9.86	10.76	11.71	11.91	12.24	12.20	12.41
20 - Promoción y Asistencia Social	1.20	1.25	1.67	2.10	1.43	1.56	1.55	3.02	3.20	3.65	4.49	4.95	9.55	6.76	4.58	4.18	6.29	4.81	4.45	4.27	3.84	3.49	3.35	3.37
30 - Seguridad Social	10.09	8.89	9.87	10.65	8.22	5.55	2.33	1.71	1.62	1.69	1.60	1.52	1.43	1.40	1.24	1.08	1.11	1.23	1.31	1.26	1.33	1.34	1.35	1.42
41 - Educación Elemental	17.03	19.80	18.46	17.56	16.02	18.45	17.82	14.55	17.65	18.80	17.46	15.94	15.27	16.23	16.53	17.30	19.13	20.32	22.26	20.11	21.59	21.38	20.66	19.20
42 - Educación Media y Técnica	5.01	5.89	8.87	9.62	9.81	11.07	10.79	9.02	11.00	12.16	11.29	10.39	9.63	9.88	9.71	9.99	11.17	11.44	11.59	11.79	11.26	12.73	11.92	11.54
43 - Educación Superior y Universitaria	1.21	1.39	1.26	1.16	1.71	1.97	1.92	1.63	1.98	2.15	1.95	1.82	1.58	1.60	1.55	1.65	1.74	1.96	1.79	2.21	2.19	2.34	2.05	1.90
44 - Cultura	0.19	0.21	0.20	0.17	0.13	0.19	0.18	0.23	0.17	0.17	0.16	0.14	0.13	0.15	0.14	0.19	0.25	0.44	0.40	0.51	0.46	0.47	0.58	0.52
45 - Deporte y Recreación	0.06	0.09	0.14	0.05	0.06	0.05	0.08	0.06	0.06	0.09	0.08	0.08	0.06	0.07	0.09	0.11	0.11	0.09	0.10	0.08	0.13	0.07	0.13	0.13
46 - Administración de la Educación	3.28	3.07	3.32	2.98	2.70	2.75	3.22	1.77	2.29	1.87	1.20	1.02	1.38	1.05	0.91	1.00	1.03	1.39	1.43	1.72	1.14	1.01	1.74	1.65
50 - Ciencia y Técnica								0.03	0.04	0.03	0.04	0.03	0.00	0.00	0.00	0.03	0.03	0.06	0.05	0.04	0.05	0.06	0.05	0.15
60 - Trabajo								0.07	0.08	0.09	0.09	0.09	0.09	0.15	0.14	0.13	0.13	0.15	0.15	0.18	0.17	0.18	0.21	0.19
70 - Vivienda y Urbanismo														0.06	0.06	0.06	0.01	0.00	0.00	0.00	0.00	0.03	0.14	0.14
80 - Agua Potable y Alcantarillada	0.65	0.14	0.15	0.10	0.09	0.15	0.21	0.42	0.21	0.25	0.26	0.12	0.14	0.22	0.16	1.49	1.64	1.36	1.34	1.41	1.62	1.02	1.01	2.01
90 - Otros Servicios Urbanos										0.00			0.11	0.15	0.21	0.09	0.01	0.03	0.09	0.36	0.36	0.37	0.37	0.44
<b>4 - SERVICIOS ECONOMICOS</b>	<b>3.41</b>	<b>2.53</b>	<b>2.98</b>	<b>2.39</b>	<b>6.34</b>	<b>3.74</b>	<b>4.56</b>	<b>16.80</b>	<b>5.34</b>	<b>2.37</b>	<b>2.60</b>	<b>1.13</b>	<b>2.88</b>	<b>4.98</b>	<b>2.31</b>	<b>2.52</b>	<b>3.24</b>	<b>3.03</b>	<b>3.59</b>	<b>3.20</b>	<b>4.52</b>	<b>3.22</b>	<b>2.88</b>	<b>3.09</b>
10 - Energía, Combustible y Minería	0.73	0.40	0.41	0.37	2.29	0.35	0.22		0.02	0.01	0.24	0.04	0.01		0.00		0.16		0.06	0.04	0.05	0.02	0.01	0.02
20 - Comunicaciones	0.67	0.37	0.30	0.08	0.06	0.06	0.05																	
30 - Transporte	0.19	0.24	0.37	0.05	0.52	0.10	0.09	0.30	1.53	0.92	1.02	0.32	1.99	2.95	1.02	0.44	1.01	1.17	1.76	1.87	3.00	2.57	2.14	2.04
40 - Ecología y Medio Ambiente								0.04	0.04	0.10	0.10	0.10	0.10	0.09	0.10	0.11	0.13	0.07	0.06	0.16	0.14	0.12	0.15	0.12
50 - Agricultura	1.14	0.86	1.06	0.96	0.78	0.68	0.57	0.27	1.17	0.62	0.67	0.25	0.28	0.37	0.27	0.17	0.61	0.42	0.89	0.40	0.24	0.19	0.30	0.32
60 - Industria	0.06	0.06	0.10	0.16	0.10	0.04	0.32	0.14	0.31	0.06	0.10	0.08	0.12	0.42	0.23	0.26	0.17	0.08	0.07	0.08	0.05	0.04	0.05	0.04
70 - Comercio, Turismo y Otros Servicios	0.61	0.61	0.75	0.78	1.20	1.29	0.76	0.13	0.17	0.16	0.13	0.11	0.19	0.60	0.23	0.19	0.31	0.14	0.09	0.12	0.10	0.10	0.12	0.13
80 - Seguro y Finanzas	0.01				1.39	1.22	2.54	15.92	2.09	0.51	0.35	0.23	0.19	0.54	0.46	1.34	0.85	1.15	0.66	0.53	0.94	0.17	0.10	0.41
<b>5 - DEUDA PUBLICA</b>	<b>0.84</b>	<b>0.06</b>	<b>0.03</b>	<b>0.14</b>	<b>0.26</b>	<b>0.79</b>	<b>1.18</b>	<b>1.16</b>	<b>1.66</b>	<b>2.70</b>	<b>2.27</b>	<b>3.18</b>	<b>2.63</b>	<b>1.91</b>	<b>2.04</b>	<b>1.62</b>	<b>1.03</b>	<b>0.61</b>	<b>0.42</b>	<b>0.23</b>	<b>0.21</b>	<b>0.19</b>	<b>0.63</b>	<b>0.20</b>
<b>9 - NO CLASIFICADO</b>	<b>12.03</b>	<b>7.14</b>	<b>4.17</b>	<b>5.12</b>	<b>7.78</b>	<b>4.30</b>	<b>9.77</b>	<b>10.62</b>	<b>9.75</b>	<b>7.65</b>	<b>10.72</b>	<b>19.23</b>	<b>13.78</b>	<b>15.55</b>	<b>19.48</b>	<b>21.08</b>	<b>13.73</b>	<b>11.93</b>	<b>7.55</b>	<b>6.83</b>	<b>6.00</b>	<b>6.85</b>	<b>7.21</b>	<b>7.05</b>
<b>TOTAL GENERAL</b>	<b>100.00</b>	<b>100.00</b>	<b>100.00</b>	<b>100.00</b>	<b>100.00</b>	<b>100.00</b>	<b>100.00</b>	<b>100.00</b>	<b>100.00</b>	<b>100.00</b>	<b>100.00</b>	<b>100.00</b>	<b>100.00</b>	<b>100.00</b>	<b>100.00</b>	<b>100.00</b>	<b>100.00</b>	<b>100.00</b>	<b>100.00</b>	<b>100.00</b>	<b>100.00</b>	<b>100.00</b>	<b>100.00</b>	<b>100.00</b>

NOTA: Administración Central incluye las Cuentas Especiales

DIRECCION GENERAL DE PROGRAMACION Y ESTADISTICA HACENDAL

Evolución del Resultado Financiero

de la

***ADMINISTRACION***

***CENTRAL***

*(sin las Cuentas Especiales)*

Período: 1991-2014

**PROVINCIA DE SANTA FE**

Esquema Ahorro-Inversión y Financiamiento de la ADMINISTRACION CENTRAL SIN CUENTAS ESPECIALES

En miles de pesos corrientes

CONCEPTOS	1991	1992	1993	1994	1995	1996	1997	1998	1999	2000	2001	2002	2003	2004	2005	2006	2007	2008	2009	2010	2011	2012	2013	2014
<b>RECURSOS CORRIENTES</b>	1.230.108	1.622.063	1.903.613	2.036.506	2.165.543	2.014.935	2.142.728	2.293.024	2.248.222	2.311.360	2.075.541	2.444.849	3.154.763	4.263.465	5.064.968	6.022.166	7.705.889	9.607.932	10.694.770	14.457.565	19.303.375	24.051.932	31.971.485	43.686.988
Ingresos Tributarios	1.029.904	1.383.757	1.635.948	1.740.665	1.700.820	1.765.528	2.086.428	2.249.030	2.177.445	2.217.332	1.926.760	2.246.427	2.800.714	3.954.461	4.702.369	5.621.035	7.205.444	9.082.500	9.930.571	13.738.623	18.236.182	22.810.121	30.701.752	41.972.634
Contribuciones Seguridad Social	53.046	63.330	45.797	56.967	77.749	28.455					236	201												0
Ingresos No Tributarios	107.706	152.896	181.263	203.529	222.904	181.328	9.944	15.459	22.026	24.019	22.505	20.829	19.178	80.946	29.428	124.125	133.622	83.743	88.385	63.137	108.054	96.950	162.249	166.672
Otros Ingresos Corrientes	39.452	22.080	40.605	35.345	164.070	39.624	46.356	28.535	48.751	70.009	126.040	177.391	334.871	228.058	333.171	277.006	366.822	441.689	675.814	655.805	959.139	1.144.861	1.107.484	1.547.682
<b>GASTOS CORRIENTES</b>	1.050.214	1.343.997	1.627.228	1.764.196	1.865.820	1.823.022	1.856.562	1.999.988	2.069.168	2.123.119	2.072.111	2.136.951	2.523.677	2.803.229	3.617.844	4.606.169	6.445.150	8.496.094	10.581.995	13.231.631	19.093.740	23.182.990	30.048.996	40.818.002
Remuneraciones	631.873	850.961	1.038.577	1.095.638	1.149.529	1.160.859	1.185.982	1.224.719	1.328.993	1.365.283	1.331.421	1.315.639	1.380.997	1.657.127	2.201.657	2.894.293	3.919.708	5.417.023	6.707.465	8.226.350	11.966.865	15.121.517	19.283.160	26.386.211
Otros Gastos de Consumo	110.437	104.008	122.434	142.115	201.403	147.543	106.497	121.622	104.867	116.693	123.956	146.076	254.248	228.764	284.362	337.481	451.853	545.347	780.167	1.064.501	1.546.075	1.483.661	2.116.062	2.813.265
Rentas de la Propiedad	13.403		242	795	1.613	11.099	19.900	34.382	43.266	54.040	45.491	53.701	50.734	35.793	89.218	67.877	49.557	40.074	19.677	8.314	17.043	16.804	12.229	15.396
Prestaciones de la Seguridad Social	23.884	31.185	35.431	32.955	34.990	35.584	35.358	46.249	37.726	37.461	36.777	37.708	42.660	49.042	57.039	65.106	82.797	122.123	153.762	186.427	280.683	334.740	447.928	663.295
Otros Gastos Corrientes											135	2.813	5	7	182	8	18	1	1			16	176.637	10.057
Transferencias Corrientes	270.617	357.843	430.544	492.693	478.285	467.937	508.825	508.732	547.235	549.507	531.653	583.827	795.033	832.496	985.568	1.241.230	1.941.226	2.371.508	2.920.923	3.746.039	5.273.074	6.226.253	8.012.981	10.929.778
<b>RESULTADO ECONOMICO</b>	<b>179.894</b>	<b>278.066</b>	<b>276.385</b>	<b>272.310</b>	<b>299.723</b>	<b>191.913</b>	<b>286.166</b>	<b>293.036</b>	<b>179.054</b>	<b>188.241</b>	<b>3.430</b>	<b>307.897</b>	<b>631.087</b>	<b>1.460.237</b>	<b>1.447.124</b>	<b>1.415.997</b>	<b>1.260.739</b>	<b>1.111.839</b>	<b>112.775</b>	<b>1.225.934</b>	<b>219.635</b>	<b>868.942</b>	<b>1.922.489</b>	<b>2.868.985</b>
<b>RECURSOS DE CAPITAL</b>	976	168	4.366	843	42.804	1.290	13.607	103.874	11.779	6.295	1.939	721	-962	-4.010	239	8.704	3.670	1.470	255.715	648.505	633.534	633.892	834.633	1.372.823
<b>GASTOS DE CAPITAL</b>	42.722	24.200	48.859	38.946	142.092	70.208	102.774	455.575	77.335	50.930	41.165	16.566	72.121	74.182	138.183	362.035	350.666	584.821	492.626	864.744	1.239.257	806.441	1.388.811	2.665.570
Inversión Real Directa	20.711	13.594	32.625	28.065	23.071	13.985	17.854	40.412	23.038	33.889	24.002	9.070	65.762	54.138	80.209	163.476	155.134	250.444	229.436	396.551	599.330	370.393	719.341	1.186.285
Transferencias de Capital	301	1.407	4.460	1.170	25.590	15.846	32.668	27.360	29.239	13.094	13.125	6.880	28.525	20.044	51.724	126.307	157.115	281.697	263.189	468.193	639.927	439.215	669.470	1.483.917
Inversión Financiera	21.710	9.199	11.774	9.711	93.431	40.377	52.252	387.803	25.058	3.947	4.038	616	-22.166		6.250	72.252	38.416	52.681	-0		-3.167	-0	-4.632	
<b>TOTAL DE RECURSOS</b>	<b>1.231.084</b>	<b>1.622.231</b>	<b>1.907.979</b>	<b>2.037.349</b>	<b>2.016.225</b>	<b>2.156.335</b>	<b>2.396.898</b>	<b>2.260.001</b>	<b>2.317.655</b>	<b>2.077.480</b>	<b>2.445.570</b>	<b>3.153.801</b>	<b>4.259.455</b>	<b>5.065.208</b>	<b>6.030.870</b>	<b>7.709.558</b>	<b>9.609.402</b>	<b>10.950.485</b>	<b>15.106.070</b>	<b>19.936.909</b>	<b>24.685.823</b>	<b>32.806.118</b>	<b>45.059.811</b>	
<b>TOTAL DE GASTOS</b>	<b>1.092.936</b>	<b>1.368.197</b>	<b>1.676.087</b>	<b>1.803.142</b>	<b>2.007.912</b>	<b>1.893.230</b>	<b>1.959.336</b>	<b>2.455.563</b>	<b>2.146.503</b>	<b>2.174.049</b>	<b>2.113.276</b>	<b>2.153.517</b>	<b>2.595.798</b>	<b>2.877.410</b>	<b>3.756.027</b>	<b>4.968.204</b>	<b>6.795.816</b>	<b>9.080.915</b>	<b>11.074.621</b>	<b>14.096.375</b>	<b>20.322.997</b>	<b>23.989.431</b>	<b>31.437.807</b>	<b>43.483.572</b>
<b>RDO. FCIERO. ANTES DE CONTRIB.</b>	<b>138.148</b>	<b>254.034</b>	<b>231.892</b>	<b>234.207</b>	<b>200.435</b>	<b>122.995</b>	<b>196.999</b>	<b>-58.665</b>	<b>113.498</b>	<b>143.606</b>	<b>-35.796</b>	<b>292.053</b>	<b>558.003</b>	<b>1.382.045</b>	<b>1.309.181</b>	<b>1.062.666</b>	<b>913.742</b>	<b>528.487</b>	<b>-124.136</b>	<b>1.009.694</b>	<b>-386.087</b>	<b>696.393</b>	<b>1.368.310</b>	<b>1.576.238</b>
CONTRIBUCIONES FIGURATIVAS	82	564	6.945	15.761	19.077	2.980	1.005	1.302	1.840	2.174	-213	49	19.595	2.753						118.882	111.855	166.017	211.041	265.354
GASTOS FIGURATIVOS	182.431	166.470	250.158	278.804	281.492	179.432	180.170	221.532	199.505	172.105	158.067	166.159	222.722	284.120	581.094	778.532	725.300	819.211	688.186	836.265	1.105.059	1.441.017	2.081.261	2.957.666
<b>RESULTADO FINANCIERO</b>	<b>-44.201</b>	<b>88.128</b>	<b>-11.321</b>	<b>-28.836</b>	<b>-61.980</b>	<b>-53.457</b>	<b>17.834</b>	<b>-278.895</b>	<b>-84.167</b>	<b>-26.325</b>	<b>-194.076</b>	<b>125.943</b>	<b>354.876</b>	<b>1.100.678</b>	<b>728.086</b>	<b>284.133</b>	<b>188.443</b>	<b>-290.724</b>	<b>-693.440</b>	<b>285.283</b>	<b>-1.325.129</b>	<b>-533.584</b>	<b>-447.596</b>	<b>-1.046.152</b>
FUENTES FINANCIERAS	26.096	2.429	5.778	26.930	19.484	118.890	71.492	332.413	497.998	361.407	520.611	644.266	469.647	537.028	1.193.361	1.485.438	1.693.950	1.600.410	1.421.505	1.813.023	2.554.044	2.704.214	3.686.617	4.676.795
APLICACIONES FINANCIERAS	70.319	45.526	899	990	75.105	2.116	35.243	85.160	399.348	322.630	322.442	677.523	692.786	1.463.766	1.797.917	1.697.937	1.814.117	1.331.550	606.187	1.973.211	1.123.306	2.201.450	3.234.353	3.180.146
CONTR.FIG. P/APLICAC. FINANCIERAS													6.464	6.446	6.680	22	25	7.356	7.915	8.989	9.916	9.854	14.304	30
GASTOS FIG. P/APLICAC. FINANCIERAS																6.923	7.208							768
<b>FINANCIAMIENTO NETO</b>	<b>-44.223</b>	<b>-43.097</b>	<b>4.879</b>	<b>25.940</b>	<b>-55.621</b>	<b>116.774</b>	<b>36.249</b>	<b>247.253</b>	<b>98.650</b>	<b>38.777</b>	<b>198.169</b>	<b>-33.257</b>	<b>-229.602</b>	<b>-933.184</b>	<b>-611.236</b>	<b>-219.401</b>	<b>-127.350</b>	<b>261.504</b>	<b>807.402</b>	<b>-169.177</b>	<b>1.420.822</b>	<b>492.943</b>	<b>438.001</b>	<b>1.495.911</b>

FUENTES: Cuentas Generales del Ejercicio.

**DIRECCION GENERAL DE PROGRAMACION Y ESTADISTICA HACENDAL**

# PROVINCIA DE SANTA FE

Administración Central sin Ctas. Especiales - Evolución del Resultado

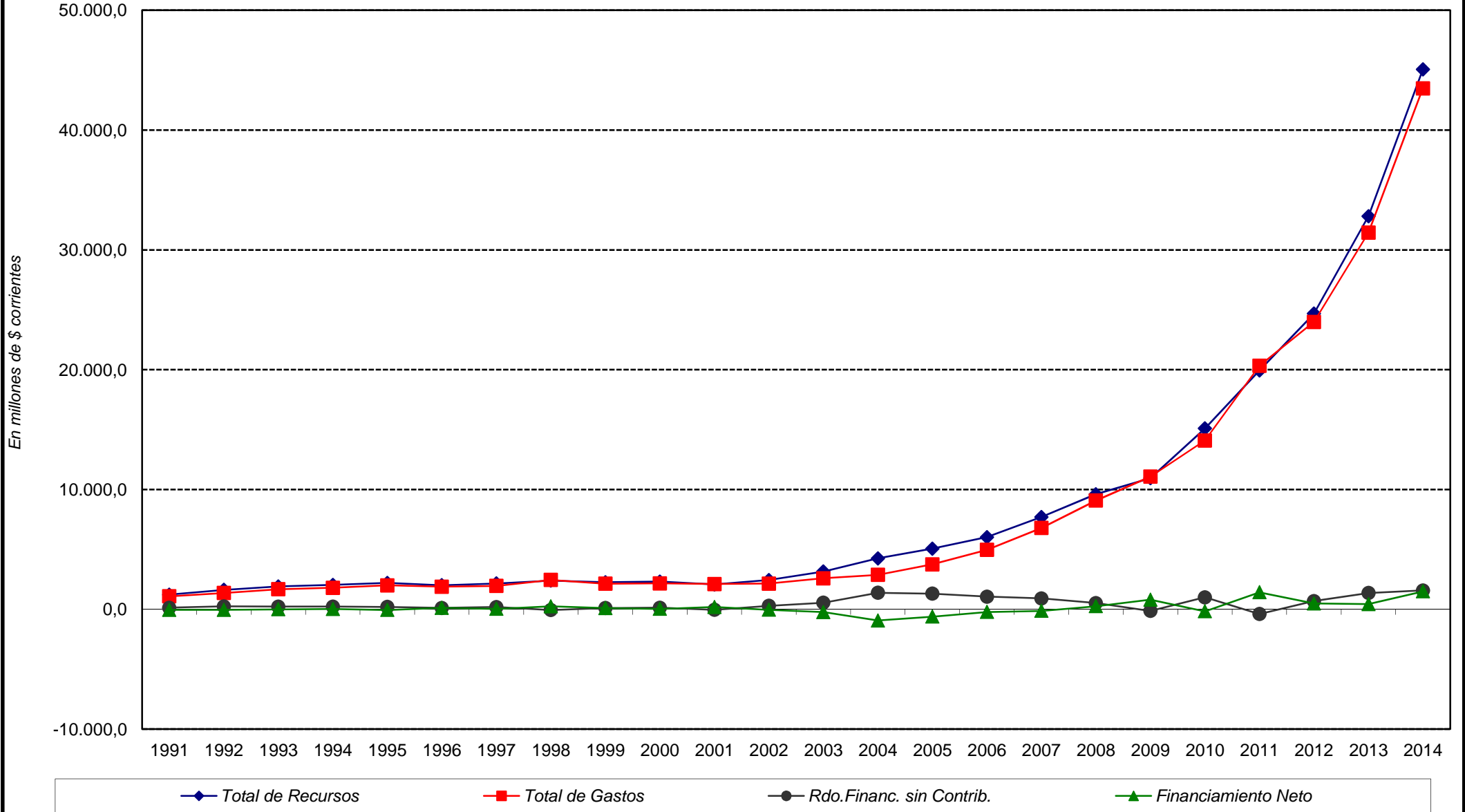

PROVINCIA DE SANTA FE

Esquema Ahorro-Inversión y Financiamiento de la ADMINISTRACION CENTRAL SIN CUENTAS ESPECIALES

Año 1991 = 100

CONCEPTOS	1991	1992	1993	1994	1995	1996	1997	1998	1999	2000	2001	2002	2003	2004	2005	2006	2007	2008	2009	2010	2011	2012	2013	2014
<b>RECURSOS CORRIENTES</b>	<b>100,00</b>	<b>131,86</b>	<b>154,75</b>	<b>165,56</b>	<b>176,04</b>	<b>163,80</b>	<b>174,19</b>	<b>186,41</b>	<b>182,77</b>	<b>187,90</b>	<b>168,73</b>	<b>198,75</b>	<b>256,46</b>	<b>346,59</b>	<b>411,75</b>	<b>489,56</b>	<b>626,44</b>	<b>781,06</b>	<b>869,42</b>	<b>1.175,31</b>	<b>1.569,24</b>	<b>1.955,27</b>	<b>2.599,08</b>	<b>3.551,48</b>
Ingresos Tributarios	100,00	134,36	158,84	169,01	165,14	171,43	202,58	218,37	211,42	215,30	187,08	218,12	271,94	383,96	456,58	545,78	699,62	881,88	964,22	1.333,97	1.770,67	2.214,78	2.981,03	4.075,39
Contribuciones Seguridad Social	100,00	119,39	86,33	107,39	146,57	53,64					0,44	0,38												0,00
Ingresos No Tributarios	100,00	141,96	168,29	188,97	206,96	168,35	9,23	14,35	20,45	22,30	20,89	19,34	17,81	75,15	27,32	115,24	124,06	77,75	82,06	58,62	100,32	90,01	150,64	154,75
Otros Ingresos Corrientes	100,00	55,97	102,92	89,59	415,87	100,44	117,50	72,33	123,57	177,45	319,48	449,64	848,81	578,06	844,50	702,14	929,79	1.119,56	1.713,00	1.662,29	2.431,15	2.901,91	2.807,17	3.922,95
<b>GASTOS CORRIENTES</b>	<b>100,00</b>	<b>127,97</b>	<b>154,94</b>	<b>167,98</b>	<b>177,66</b>	<b>173,59</b>	<b>176,78</b>	<b>190,44</b>	<b>197,02</b>	<b>202,16</b>	<b>197,30</b>	<b>203,48</b>	<b>240,30</b>	<b>266,92</b>	<b>344,49</b>	<b>438,59</b>	<b>613,70</b>	<b>808,99</b>	<b>1.007,60</b>	<b>1.259,90</b>	<b>1.817,13</b>	<b>2.207,45</b>	<b>2.861,23</b>	<b>3.886,64</b>
Remuneraciones	100,00	134,67	164,36	173,40	181,92	183,72	187,69	193,82	210,33	216,07	210,71	208,21	218,56	262,26	348,43	458,05	620,33	857,30	1.061,52	1.301,90	1.893,87	2.393,13	3.051,75	4.175,87
Otros Gastos de Consumo	100,00	94,18	110,86	128,68	182,37	133,60	96,43	110,13	94,96	105,66	112,24	132,27	230,22	207,14	257,49	305,59	409,15	493,81	706,44	963,90	1.399,96	1.343,45	1.916,08	2.547,39
Rentas de la Propiedad	100,00		1,81	5,93	12,03	82,81	148,47	256,52	322,81	403,19	339,41	400,67	378,53	267,05	665,66	506,43	369,75	298,99	146,81	62,03	127,16	125,38	91,24	114,87
Prestaciones de la Seguridad Social	100,00	130,57	148,35	137,98	146,50	148,99	148,04	193,64	157,96	156,85	153,98	157,88	178,61	205,33	238,82	272,59	346,66	511,32	643,79	780,55	1.175,19	1.401,52	1.875,43	2.777,15
Otros Gastos Corrientes								100,00	11,02	0,21	4,38		0,01	0,01		0,28	0,01	0,03	0,00			0,02	274,78	15,64
Transferencias Corrientes	100,00	132,23	159,10	182,06	176,74	172,91	188,02	187,99	202,22	203,06	196,46	215,74	293,79	307,63	364,19	458,67	717,33	876,33	1.079,36	1.384,26	1.948,54	2.300,76	2.961,00	4.038,84
<b>RESULTADO ECONOMICO</b>	<b>100,00</b>	<b>154,57</b>	<b>153,64</b>	<b>151,37</b>	<b>166,61</b>	<b>106,68</b>	<b>159,07</b>	<b>162,89</b>	<b>99,53</b>	<b>104,64</b>	<b>1,91</b>	<b>171,15</b>	<b>350,81</b>	<b>811,72</b>	<b>804,43</b>	<b>787,13</b>	<b>700,82</b>	<b>618,05</b>	<b>62,69</b>	<b>681,48</b>	<b>122,09</b>	<b>483,03</b>	<b>1.068,68</b>	<b>1.594,82</b>
<b>RECURSOS DE CAPITAL</b>	<b>100,00</b>	<b>17,21</b>	<b>447,34</b>	<b>86,37</b>	<b>4.385,66</b>	<b>132,17</b>	<b>1.394,16</b>	<b>10.642,83</b>	<b>1.206,86</b>	<b>644,98</b>	<b>198,67</b>	<b>73,88</b>	<b>-98,59</b>	<b>-410,86</b>	<b>24,53</b>	<b>891,79</b>	<b>375,97</b>	<b>150,62</b>	<b>26.200,28</b>	<b>66.445,13</b>	<b>64.911,31</b>	<b>64.947,91</b>	<b>85.515,66</b>	<b>140.658,10</b>
<b>GASTOS DE CAPITAL</b>	<b>100,00</b>	<b>56,65</b>	<b>114,36</b>	<b>91,16</b>	<b>332,60</b>	<b>164,34</b>	<b>240,56</b>	<b>1.066,37</b>	<b>181,02</b>	<b>119,21</b>	<b>96,36</b>	<b>38,78</b>	<b>168,81</b>	<b>173,64</b>	<b>323,45</b>	<b>847,42</b>	<b>820,81</b>	<b>1.368,90</b>	<b>1.153,10</b>	<b>2.024,12</b>	<b>2.900,75</b>	<b>1.887,65</b>	<b>3.250,81</b>	<b>6.239,34</b>
Inversión Real Directa	100,00	65,64	157,52	135,51	111,39	67,52	86,21	195,12	111,24	163,63	115,89	43,79	317,52	261,39	387,27	789,32	749,04	1.209,23	1.107,80	1.914,69	2.893,77	1.788,39	3.473,23	5.727,80
Transferencias de Capital	100,00	467,44	1.481,73	388,70	8.501,66	5.264,45	10.853,16	9.089,70	9.713,95	4.350,17	4.360,47	2.285,71	9.476,74	6.659,14	17.184,17	41.962,45	52.197,78	93.587,03	87.438,29	155.545,77	212.600,32	145.918,60	222.415,21	492.995,60
Inversión Financiera	100,00	42,37	54,23	44,73	430,36	185,98	240,68	1.786,29	115,42	18,18	18,60	2,84	-102,10		28,79	332,81	176,95	242,66		-0,00		-14,59	-0,00	-21,34
<b>TOTAL DE RECURSOS</b>	<b>100,00</b>	<b>131,77</b>	<b>154,99</b>	<b>165,49</b>	<b>179,38</b>	<b>163,78</b>	<b>175,16</b>	<b>194,70</b>	<b>183,58</b>	<b>188,26</b>	<b>168,75</b>	<b>198,65</b>	<b>256,18</b>	<b>345,99</b>	<b>411,44</b>	<b>489,88</b>	<b>626,24</b>	<b>780,56</b>	<b>889,50</b>	<b>1.227,05</b>	<b>1.619,46</b>	<b>2.005,21</b>	<b>2.664,82</b>	<b>3.660,17</b>
<b>TOTAL DE GASTOS</b>	<b>100,00</b>	<b>125,19</b>	<b>153,36</b>	<b>164,98</b>	<b>183,72</b>	<b>173,22</b>	<b>179,27</b>	<b>224,68</b>	<b>196,40</b>	<b>198,92</b>	<b>193,36</b>	<b>197,04</b>	<b>237,51</b>	<b>263,27</b>	<b>343,66</b>	<b>454,57</b>	<b>621,79</b>	<b>830,87</b>	<b>1.013,29</b>	<b>1.289,77</b>	<b>1.859,49</b>	<b>2.194,95</b>	<b>2.876,45</b>	<b>3.978,60</b>
<b>RDO. FCIERO. ANTES DE CONTRIB.</b>	<b>100,00</b>	<b>183,89</b>	<b>167,86</b>	<b>169,53</b>	<b>145,09</b>	<b>89,03</b>	<b>142,60</b>	<b>-42,47</b>	<b>82,16</b>	<b>103,95</b>	<b>-25,91</b>	<b>211,41</b>	<b>403,92</b>	<b>1.000,41</b>	<b>947,67</b>	<b>769,22</b>	<b>661,42</b>	<b>382,55</b>	<b>-89,86</b>	<b>730,88</b>	<b>-279,47</b>	<b>504,09</b>	<b>990,47</b>	<b>1.140,98</b>
CONTRIBUCIONES FIGURATIVAS	100,00	687,80	8.469,51	19.220,73	23.264,63	3.634,15	1.225,61	1.587,80	2.243,90	2.651,22	-259,76	59,51	23.896,34	3.357,32					144.977,85	136.408,06	202.459,18	257.367,23	323.603,00	408.872,22
GASTOS FIGURATIVOS	100,00	91,25	137,12	152,83	154,30	98,36	98,76	121,43	109,36	94,34	86,64	91,08	122,09	155,74	318,53	426,75	397,57	449,05	377,23	458,40	605,74	789,90	1.140,85	1.621,25
<b>RESULTADO FINANCIERO</b>	<b>-100,00</b>	<b>199,38</b>	<b>-25,61</b>	<b>-65,24</b>	<b>-140,22</b>	<b>-120,94</b>	<b>40,35</b>	<b>-630,97</b>	<b>-190,42</b>	<b>-59,56</b>	<b>-439,08</b>	<b>284,93</b>	<b>802,87</b>	<b>2.490,17</b>	<b>1.647,22</b>	<b>642,82</b>	<b>426,33</b>	<b>-657,73</b>	<b>-1.568,83</b>	<b>645,42</b>	<b>-2.997,96</b>	<b>-1.207,18</b>	<b>-1.012,64</b>	<b>-2.366,81</b>
FUENTES FINANCIERAS	100,00	9,31	22,14	103,20	74,66	455,59	273,96	1.273,81	1.908,33	1.384,91	1.994,98	2.468,83	1.799,69	2.057,89	4.572,97	5.692,20	6.491,22	6.132,78	5.447,21	6.947,51	9.787,11	10.362,56	14.127,13	17.921,50
APLICACIONES FINANCIERAS	100,00	64,74	1,28	1,41	106,81	3,01	50,12	121,11	567,91	458,81	458,54	963,50	985,20	2.081,61	2.556,80	2.414,62	2.579,84	1.893,58	862,05	2.806,09	1.597,44	3.130,66	4.599,54	4.522,46
CONTR.FIG. P/APLICAC. FINANCIERAS													100,00	99,73	103,35	107,11	111,52	113,81	122,46	139,07	153,42	152,46	221,31	11,88
GASTOS FIG. P/ APLICAC. FINANCIERAS																								
<b>FINANCIAMIENTO NETO</b>	<b>-100,00</b>	<b>-97,45</b>	<b>11,03</b>	<b>58,66</b>	<b>-125,77</b>	<b>264,06</b>	<b>81,97</b>	<b>559,10</b>	<b>223,07</b>	<b>87,69</b>	<b>448,11</b>	<b>-75,20</b>	<b>-519,19</b>	<b>-2.110,18</b>	<b>-1.382,17</b>	<b>-496,12</b>	<b>-287,97</b>	<b>591,33</b>	<b>1.825,75</b>	<b>-382,55</b>	<b>3.212,86</b>	<b>1.114,68</b>	<b>990,44</b>	<b>3.382,65</b>

FUENTES: Cuentas Generales del Ejercicio.

DIRECCION GENERAL DE PROGRAMACION Y ESTADISTICA HACENDAL













Evolución del Resultado Financiero  
de las

***CUENTAS***  
***ESPECIALES***

Período: 1991-2014

**PROVINCIA DE SANTA FE**

Esquema Ahorro-Inversión y Financiamiento de las CUENTAS ESPECIALES

En miles de pesos corrientes

CONCEPTOS	1991	1992	1993	1994	1995	1996	1997	1998	1999	2000	2001	2002	2003	2004	2005	2006	2007	2008	2009	2010	2011	2012	2013	2014
<b>RECURSOS CORRIENTES</b>	1.857	13.921	19.094	23.912	23.837	25.453	33.457	35.739	37.329	37.956	38.469	36.764	43.873	52.921	73.690	82.620	90.484	141.668	153.619	210.056	272.515	374.812	511.364	766.790
Ingresos Tributarios	486	224	997					241										15						
Contribuciones Seguridad Social								342	517	360	49		263	291	301	593	547	1.004	1.205	1.414	2.237	2.594	3.544	5.212
Ingresos No Tributarios	619	12.509	17.255	17.071	18.306	19.962	20.957	7.964	6.885	6.992	8.334	8.025	8.402	10.100	18.508	11.363	12.993	12.153	14.808	19.920	21.888	28.724	52.434	83.060
Otros Ingresos Corrientes	752	1.188	842	6.841	5.531	5.491	12.500	27.192	29.927	30.604	30.086	28.740	35.208	42.530	54.882	70.664	76.943	128.497	137.607	188.722	248.390	343.495	455.386	678.508
<b>GASTOS CORRIENTES</b>	13.289	27.528	41.071	36.232	49.973	51.568	58.918	57.629	81.436	73.045	68.405	76.468	78.179	150.578	121.046	135.994	136.386	182.208	215.225	274.694	371.450	519.709	711.951	1.413.317
Remuneraciones	56	32		47	66	119	48						90	847	1.164	2.735	3.065	5.243	10.668	13.605	22.234	23.742	33.412	42.710
Otros Gastos de Consumo	7.833	22.466	28.757	29.205	33.953	35.651	41.539	47.687	53.043	48.682	43.927	34.920	34.812	38.626	67.194	70.857	77.438	110.196	126.581	165.391	216.560	327.229	455.696	1.032.032
Rentas de la Propiedad	5	97	541	2.200	4.935	6.170	7.117			13.211	13.205	35.002	28.462	21.688		22.476	21.338	7.117	14.093	9.078	12.728	9.650	12.432	12.476
Prestaciones de la Seguridad Social																								
Otros Gastos Corrientes									93											8				
Transferencias Corrientes	5.395	4.933	11.773	4.780	11.019	9.628	10.214	9.942	28.300	11.152	11.273	6.546	14.815	89.417	52.688	39.926	34.545	59.652	63.883	86.611	118.566	159.088	210.411	326.099
<b>RESULTADO ECONOMICO</b>	<b>-11.432</b>	<b>-13.607</b>	<b>-21.977</b>	<b>-12.320</b>	<b>-26.136</b>	<b>-26.115</b>	<b>-25.461</b>	<b>-21.890</b>	<b>-44.107</b>	<b>-35.089</b>	<b>-29.936</b>	<b>-39.703</b>	<b>-34.307</b>	<b>-97.657</b>	<b>-47.356</b>	<b>-53.373</b>	<b>-45.902</b>	<b>-40.540</b>	<b>-61.606</b>	<b>-64.639</b>	<b>-98.934</b>	<b>-144.897</b>	<b>-200.587</b>	<b>-646.538</b>
<b>RECURSOS DE CAPITAL</b>		322	607	2.065	4.000	3.023	782	13.430	12.027	10.783	9.891	12.329	18.039	19.558	20.509	31.494	21.303	44.470	70.462	56.608	90.226	112.716	136.744	147.795
<b>GASTOS DE CAPITAL</b>	3.373	10.777	22.848	66.707	53.123	43.306	35.049	41.728	83.030	53.039	47.966	13.781	81.472	135.896	104.020	54.021	23.377	36.970	291.730	406.997	425.071	169.281	311.635	373.345
Inversión Real Directa	1.253	2.046	8.969	49.377	43.407	40.112	28.106	31.313	61.749	43.270	43.723	13.294	53.870	119.736	80.246	28.873	10.204	29.784	79.887	121.807	201.035	91.580	254.293	331.975
Transferencias de Capital	813	2.702	5.458	6.609	6.974	2.774	4.328	1.735	3.220	2.450	1.716		1.754	4.972	14.258	17.527	2.650	6.647	19.923	15.548	39.303	16.462	19.069	13.288
Inversión Financiera	1.307	6.029	8.421	10.721	2.742	420	2.615	8.680	18.061	7.319	2.527	488	25.848	8.178	9.516	7.621	10.523	540	191.919	269.642	184.733	61.239	38.272	28.081
<b>TOTAL DE RECURSOS</b>	<b>1.857</b>	<b>14.243</b>	<b>19.701</b>	<b>25.977</b>	<b>27.837</b>	<b>28.476</b>	<b>34.239</b>	<b>49.169</b>	<b>49.356</b>	<b>48.739</b>	<b>48.360</b>	<b>49.093</b>	<b>61.912</b>	<b>72.479</b>	<b>94.199</b>	<b>114.114</b>	<b>111.787</b>	<b>186.138</b>	<b>224.081</b>	<b>266.663</b>	<b>362.742</b>	<b>487.528</b>	<b>648.107</b>	<b>914.575</b>
<b>TOTAL DE GASTOS</b>	<b>16.662</b>	<b>38.305</b>	<b>63.919</b>	<b>102.939</b>	<b>103.096</b>	<b>94.874</b>	<b>93.967</b>	<b>99.357</b>	<b>164.466</b>	<b>126.084</b>	<b>116.371</b>	<b>90.249</b>	<b>159.651</b>	<b>286.464</b>	<b>225.066</b>	<b>190.015</b>	<b>159.763</b>	<b>219.178</b>	<b>506.955</b>	<b>681.692</b>	<b>796.521</b>	<b>688.990</b>	<b>1.023.586</b>	<b>1.786.662</b>
<b>RDO. FCIERO. ANTES DE CONTRIB.</b>	<b>-14.805</b>	<b>-24.062</b>	<b>-44.218</b>	<b>-76.962</b>	<b>-75.259</b>	<b>-66.398</b>	<b>-59.728</b>	<b>-50.188</b>	<b>-115.110</b>	<b>-77.345</b>	<b>-68.011</b>	<b>-41.156</b>	<b>-97.739</b>	<b>-213.985</b>	<b>-130.868</b>	<b>-75.901</b>	<b>-47.975</b>	<b>-33.040</b>	<b>-282.874</b>	<b>-415.028</b>	<b>-433.779</b>	<b>-201.462</b>	<b>-375.479</b>	<b>-872.087</b>
CONTRIBUCIONES FIGURATIVAS	16.137	16.546	31.510	44.683	45.959	45.850	22.480	25.244	23.642	27.241	21.865	12.689	12.780	18.411	23.813	32.469	37.982	56.718	54.079	83.104	95.125	175.672	217.439	307.836
GASTOS FIGURATIVOS	1.878	126	6.113	15.400	17.022	2.656										198								
<b>RESULTADO FINANCIERO</b>	<b>-546</b>	<b>-7.642</b>	<b>-18.821</b>	<b>-47.679</b>	<b>-46.322</b>	<b>-23.204</b>	<b>-37.248</b>	<b>-24.944</b>	<b>-91.468</b>	<b>-50.104</b>	<b>-46.146</b>	<b>-28.467</b>	<b>-84.959</b>	<b>-195.574</b>	<b>-107.055</b>	<b>-43.630</b>	<b>-9.993</b>	<b>23.679</b>	<b>-228.795</b>	<b>-331.925</b>	<b>-338.654</b>	<b>-25.789</b>	<b>-158.040</b>	<b>-564.251</b>
FUENTES FINANCIERAS	777	10.106	20.608	49.519	48.162	29.686	27.440	46.804	94.033	49.415	56.143	15.926	46.571	124.392	81.742	80.552	41.834	122.258	217.226	298.227	314.301	166.027	292.240	313.805
APLICACIONES FINANCIERAS	253	2.441	1.787	1.840	1.840	6.482	6.858	14.848	17.048	11.763	14.090	80.146	86.886	96.312	91.538	101.655	92.933	193.005	102.421	82.438	71.371	99.597	126.696	199.313
CONTR.FIG. P/APLICAC.FINANCIERAS																								
GASTOS FIG. P/ APLICAC. FINANCIERAS																								
<b>FINANCIAMIENTO NETO</b>	<b>524</b>	<b>7.665</b>	<b>18.821</b>	<b>47.679</b>	<b>46.322</b>	<b>23.204</b>	<b>20.582</b>	<b>31.956</b>	<b>76.985</b>	<b>37.652</b>	<b>42.053</b>	<b>-64.219</b>	<b>-40.315</b>	<b>28.080</b>	<b>-9.796</b>	<b>-21.103</b>	<b>-51.099</b>	<b>-70.747</b>	<b>114.805</b>	<b>215.788</b>	<b>242.930</b>	<b>66.429</b>	<b>165.543</b>	<b>114.492</b>

FUENTES: Cuentas Generales del Ejercicio.

DIRECCION GENERAL DE PROGRAMACION Y ESTADISTICA HACENDAL

**PROVINCIA DE SANTA FE**  
*Cuentas Especiales - Evolución del Resultado*

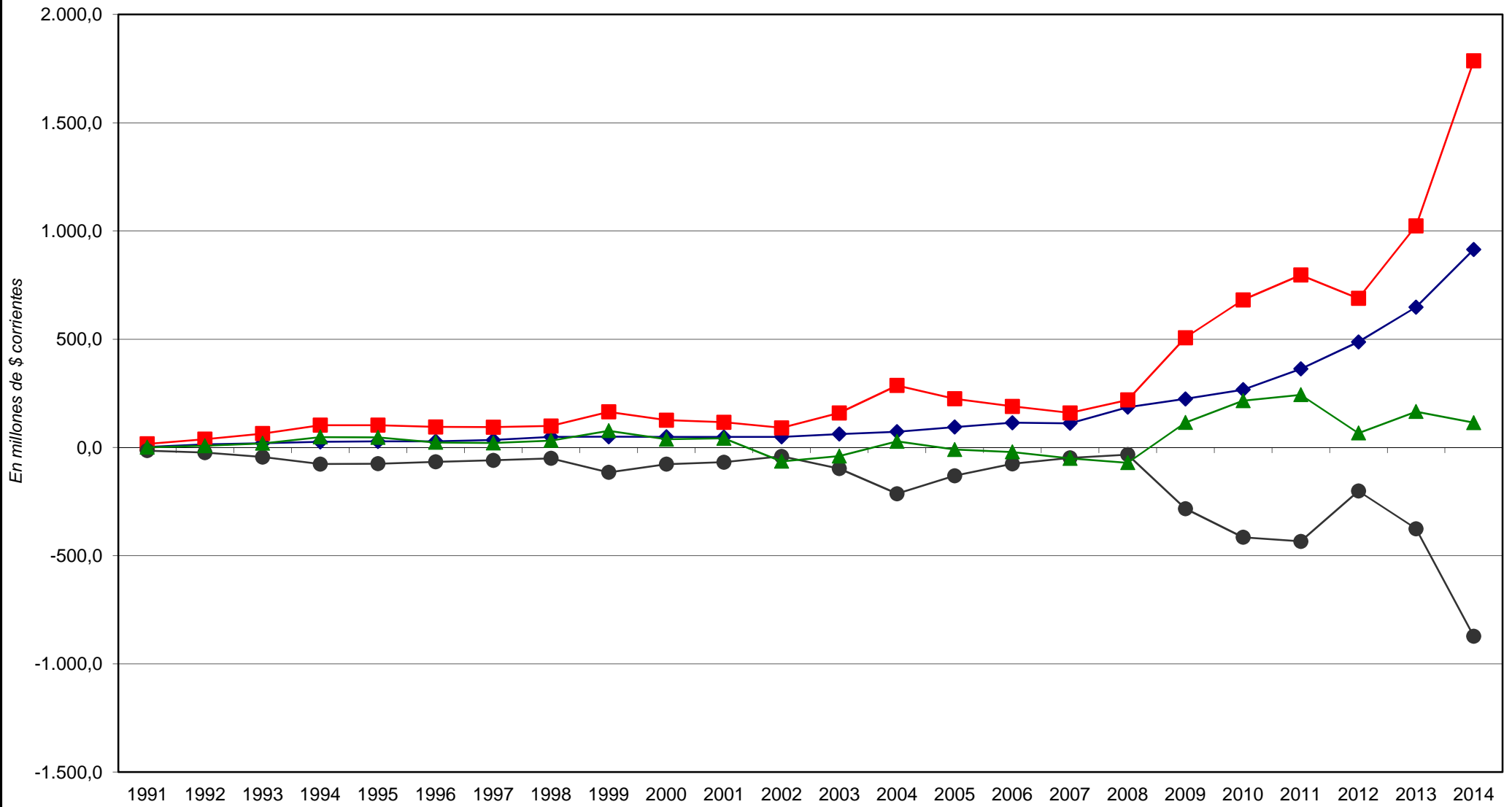

◆ *Total de Recursos*
 ■ *Total de Gastos*
 ● *Rdo. Financ. sin Contrib.*
 ▲ *Financiamiento Neto*



PROVINCIA DE SANTA FE

Esquema Ahorro-Inversión y Financiamiento de las CUENTAS ESPECIALES

Año 1991 = 100

CONCEPTOS	1991	1992	1993	1994	1995	1996	1997	1998	1999	2000	2001	2002	2003	2004	2005	2006	2007	2008	2009	2010	2011	2012	2013	2014
RECURSOS CORRIENTES	100,00	749,65	1.028,22	1.287,67	1.283,63	1.370,65	1.801,67	1.924,56	2.010,18	2.043,94	2.071,57	1.979,78	2.362,56	2.849,81	3.968,25	4.449,13	4.872,57	7.628,87	8.272,44	11.311,57	14.675,03	20.183,75	27.537,09	41.291,31
Ingresos Tributarios	100,00	46,09	205,14					100,00									6,07							
Contribuciones Seguridad Social								100,00	151,17	105,26	14,33		76,90	85,09	87,99	173,53	159,91	293,49	352,30	413,31	654,22	758,47	1.036,23	1.523,99
Ingresos No Tributarios	100,00	2.020,84	2.787,56	2.757,84	2.957,35	3.224,88	3.385,62	1.286,59	1.112,28	1.129,56	1.346,37	1.296,39	1.357,31	1.631,66	2.989,96	1.835,72	2.099,09	1.963,28	2.392,21	3.218,12	3.536,09	4.640,32	8.470,73	13.418,38
Otros Ingresos Corrientes	100,00	157,98	111,97	909,71	735,51	730,19	1.662,23	3.615,96	3.979,65	4.069,68	4.000,80	3.821,78	4.681,92	5.655,59	7.298,08	9.396,78	10.231,84	17.087,37	18.298,75	25.096,03	33.030,53	45.677,48	60.556,65	90.227,09
GASTOS CORRIENTES	100,00	207,15	309,06	272,65	376,05	388,05	443,36	433,66	612,81	549,67	514,75	575,42	588,30	1.133,10	910,88	1.023,36	1.026,30	1.371,12	1.619,57	2.067,08	2.795,17	3.910,82	5.357,45	10.635,24
Remuneraciones	100,00	57,14		83,93	117,86	212,50	85,71						160,71	1.512,50	2.079,21	4.883,80	5.472,89	9.361,88	19.050,73	24.295,46	39.704,34	42.396,41	59.664,63	76.268,61
Otros Gastos de Consumo	100,00	286,81	367,13	372,85	433,46	455,14	530,31	608,80	677,17	621,50	560,79	445,81	444,43	493,12	857,83	904,59	988,61	1.406,82	1.615,99	2.111,46	2.764,71	4.177,58	5.817,65	13.175,43
Rentas de la Propiedad	100,00	1.940,00	10.820,00	44.000,00	98.700,00	123.400,00	142.340,00			264.220,00	264.100,00	700.032,00	569.240,00	433.760,00		449.518,00	426.759,40	142.340,40	281.863,20	181.567,20	254.554,00	193.002,40	248.636,50	249.521,20
Prestaciones de la Seguridad Social																				9,11				
Otros Gastos Corrientes								100,00																
Transferencias Corrientes	100,00	91,44	218,22	88,60	204,24	178,46	189,32	184,28	524,56	206,71	208,95	121,34	274,61	1.657,41	976,61	740,06	640,31	1.105,70	1.184,11	1.605,40	2.197,70	2.948,80	3.900,11	6.044,47
<b>RESULTADO ECONOMICO</b>	<b>-100,00</b>	<b>-119,03</b>	<b>-192,24</b>	<b>-107,77</b>	<b>-228,62</b>	<b>-228,44</b>	<b>-222,72</b>	<b>-191,48</b>	<b>-385,82</b>	<b>-306,94</b>	<b>-261,86</b>	<b>-347,30</b>	<b>-300,09</b>	<b>-854,24</b>	<b>-414,24</b>	<b>-466,88</b>	<b>-401,52</b>	<b>-354,62</b>	<b>-538,89</b>	<b>-565,42</b>	<b>-865,41</b>	<b>-1.267,47</b>	<b>-1.754,61</b>	<b>-5.655,51</b>
RECURSOS DE CAPITAL		100,00	188,51	641,30	1.242,24	938,82	242,86	4.170,81	3.735,09	3.348,76	3.071,74	3.828,85	5.602,24	6.073,91	6.369,11	9.780,67	6.615,98	13.810,64	21.882,57	17.580,00	28.020,64	35.004,98	42.466,96	45.899,10
GASTOS DE CAPITAL	100,00	319,51	677,38	1.977,68	1.574,95	1.283,90	1.039,10	1.237,12	2.461,61	1.572,46	1.422,06	408,57	2.415,42	4.028,64	3.083,91	1.601,58	693,06	1.096,07	8.648,97	12.066,33	12.602,17	5.018,70	9.239,10	11.068,62
Inversión Real Directa	100,00	163,29	715,80	3.940,70	3.464,25	3.201,28	2.243,10	2.499,04	4.928,09	3.453,31	3.489,47	1.060,95	4.299,28	9.555,95	6.404,33	2.304,31	814,36	2.377,04	6.375,67	9.721,27	16.044,30	7.308,87	20.294,77	26.494,43
Transferencias de Capital	100,00	332,35	671,34	812,92	857,81	341,21	532,35	213,41	396,06	301,35	211,07		215,74	980,57	1.753,71	2.155,88	325,90	817,53	2.450,60	1.912,44	4.834,37	2.024,81	2.345,56	1.634,47
Inversión Financiera	100,00	461,29	644,30	820,28	209,79	32,13	200,08	664,12	1.381,87	559,98	193,34	37,30	1.977,66	625,71	728,11	583,08	805,16	41,28	14.683,96	20.630,57	14.134,09	4.685,45	2.928,22	2.148,53
<b>TOTAL DE RECURSOS</b>	<b>100,00</b>	<b>766,99</b>	<b>1.060,90</b>	<b>1.398,87</b>	<b>1.499,03</b>	<b>1.533,44</b>	<b>1.843,78</b>	<b>2.647,77</b>	<b>2.657,84</b>	<b>2.624,61</b>	<b>2.604,20</b>	<b>2.643,69</b>	<b>3.333,98</b>	<b>3.903,02</b>	<b>5.072,64</b>	<b>6.145,08</b>	<b>6.019,77</b>	<b>10.023,60</b>	<b>12.066,84</b>	<b>14.359,91</b>	<b>19.533,75</b>	<b>26.253,54</b>	<b>34.900,77</b>	<b>49.250,11</b>
<b>TOTAL DE GASTOS</b>	<b>100,00</b>	<b>229,89</b>	<b>383,62</b>	<b>617,81</b>	<b>618,75</b>	<b>569,40</b>	<b>563,96</b>	<b>596,31</b>	<b>987,07</b>	<b>756,72</b>	<b>698,42</b>	<b>541,65</b>	<b>958,18</b>	<b>1.719,27</b>	<b>1.350,78</b>	<b>1.140,41</b>	<b>958,84</b>	<b>1.315,44</b>	<b>3.042,58</b>	<b>4.091,30</b>	<b>4.780,46</b>	<b>4.135,10</b>	<b>6.143,24</b>	<b>10.722,98</b>
<b>RDO. FCIERO. ANTES DE CONTRIB.</b>	<b>-100,00</b>	<b>-162,53</b>	<b>-298,67</b>	<b>-519,84</b>	<b>-508,34</b>	<b>-448,48</b>	<b>-403,43</b>	<b>-338,99</b>	<b>-777,51</b>	<b>-522,42</b>	<b>-459,38</b>	<b>-277,99</b>	<b>-660,18</b>	<b>-1.445,36</b>	<b>-883,94</b>	<b>-512,67</b>	<b>-324,05</b>	<b>-2.23,17</b>	<b>-1.910,67</b>	<b>-2.803,30</b>	<b>-2.929,95</b>	<b>-1.360,77</b>	<b>-2.536,16</b>	<b>-5.890,49</b>
CONTRIBUCIONES FIGURATIVAS	100,00	102,53	195,27	276,90	284,81	284,13	139,31	156,44	146,51	168,81	135,50	78,63	79,20	114,09	147,57	201,21	235,37	351,48	335,12	514,99	589,48	1.088,63	1.347,46	1.907,64
GASTOS FIGURATIVOS	100,00	6,71	325,51	820,02	906,39	141,43										10,52								
<b>RESULTADO FINANCIERO</b>	<b>-100,00</b>	<b>-1.399,63</b>	<b>-3.447,07</b>	<b>-8.732,42</b>	<b>-8.483,88</b>	<b>-4.249,82</b>	<b>-6.821,98</b>	<b>-4.568,50</b>	<b>-16.752,38</b>	<b>-9.176,56</b>	<b>-8.451,65</b>	<b>-5.213,65</b>	<b>-15.560,34</b>	<b>-35.819,41</b>	<b>-19.607,09</b>	<b>-7.990,80</b>	<b>-1.830,31</b>	<b>4.336,73</b>	<b>-41.903,89</b>	<b>-60.792,06</b>	<b>-62.024,55</b>	<b>-4.723,30</b>	<b>-28.944,99</b>	<b>-103.342,74</b>
FUENTES FINANCIERAS	100,00	1.300,64	2.652,25	6.373,10	6.198,46	3.820,59	3.531,53	6.023,68	12.102,06	6.359,72	7.225,61	2.049,70	5.993,69	16.009,27	10.520,19	10.367,03	5.384,04	15.734,65	27.957,00	38.381,81	40.450,59	21.367,64	37.611,29	40.386,73
APLICACIONES FINANCIERAS	100,00	964,82	706,32	727,27	727,27	2.562,06	2.710,67	5.868,77	6.738,34	4.649,41	5.569,17	31.678,06	34.342,29	38.067,98	36.181,11	40.179,75	36.732,34	76.286,63	40.482,44	32.584,32	28.210,08	39.366,52	50.077,65	78.779,81
CONTR.FIG. P/APLICAC.FINANCIERAS																								
GASTOS FIG. P/ APLICAC. FINANCIERAS																								
<b>FINANCIAMIENTO NETO</b>	<b>100,00</b>	<b>1.462,79</b>	<b>3.591,79</b>	<b>9.099,05</b>	<b>8.840,08</b>	<b>4.428,24</b>	<b>3.927,86</b>	<b>6.098,47</b>	<b>14.691,79</b>	<b>7.185,50</b>	<b>8.025,38</b>	<b>-12.255,59</b>	<b>-7.693,70</b>	<b>5.358,78</b>	<b>-1.869,53</b>	<b>-4.027,27</b>	<b>-9.751,68</b>	<b>-13.501,33</b>	<b>21.909,41</b>	<b>41.180,98</b>	<b>46.360,60</b>	<b>12.677,34</b>	<b>31.592,23</b>	<b>21.849,61</b>

FUENTES: Cuentas Generales del Ejercicio.

DIRECCION GENERAL DE PROGRAMACION Y ESTADISTICA HACENDAL

**PROVINCIA DE SANTA FE**

Esquema Ahorro-Inversión y Financiamiento de las CUENTAS ESPECIALES

En miles de pesos corrientes

CONCEPTOS	1991	1992	1993	1994	1995	1996	1997	1998	1999	2000	2001	2002
RECURSOS CORRIENTES	1.857	13.921	19.094	23.912	23.837	25.453	33.457	35.739	37.329	37.956	38.469	36.764
INGRESOS TRIBUTARIOS	486	224	997					241				
Sobre los Ingresos												
Ganancias												
Otros												
Sobre el Patrimonio												
Activos												
Inmobiliario												
Patente Unica s/Vehiculos												
Bienes Personales												
Otros												
Sobre la Prod.,Consumo y Transac.												
Valor Agregado												
Internos Unificados												
Combustibles Líquidos												
Consumo Energía Electrica												
Sellos y Tasas Retrib. de Serv.												
Ingresos Brutos												
Otros												
Otros Tributos de Origen Nacional												
Otros Tributos de Origen Provincial	486	224	997					241				
Régimen de Garantía y Fondos Nac.												
CONTRIBUCION A LA SEGURIDAD SOCIAL								342	517	360	49	
INGRESOS NO TRIBUTARIOS	619	12.509	17.255	17.071	18.306	19.962	20.957	7.964	6.885	6.992	8.334	8.025
Tasas y Tarifas	582	12.177	15.884	16.861	17.434	17.575	18.831	3.445	3.614	3.631	3.863	3.850
Derechos												
Otros	37	332	1.371	210	872	2.387	2.126	4.519	3.271	3.361	4.471	4.175
OTROS INGRESOS CORRIENTES	752	1.188	842	6.841	5.531	5.491	12.500	27.192	29.927	30.604	30.086	28.740
Vta de Bs y Ss/Ingresos de Operac.								23.591	24.865	24.968	24.097	21.007
Rentas de la Propiedad								2.540	3.911	4.450	5.323	6.854
Transferencias Corrientes	752	1.188	842	6.841	5.531	5.491	12.500	1.061	1.151	1.186	666	879
GASTOS CORRIENTES	13.289	27.528	41.071	36.232	49.973	51.568	58.918	57.629	81.436	73.045	68.405	76.468
REMUNERACIONES	56	32		47	66	119	48					
OTROS GASTOS DE CONSUMO	7.833	22.466	28.757	29.205	33.953	35.651	41.539	47.687	53.043	48.682	43.927	34.920
Bienes de Consumo								14.674	21.219	17.533	13.911	10.398
Servicios No Personales								33.013	31.824	30.746	30.016	24.521
Otros		22.466		29.205	33.953	35.651	41.539			403		1
RENTAS DE LA PROPIEDAD	5	97	541	2.200	4.935	6.170	7.117			13.211	13.205	35.002
PRESTACIONES DE LA SEG. SOCIAL									93			
OTROS GASTOS CORRIENTES												
TRANSFERENCIAS CORRIENTES	5.395	4.933	11.773	4.780	11.019	9.628	10.214	9.942	28.300	11.152	11.273	6.546
Al Sector Privado	5.395	4.933	11.773	4.780	11.019	9.628		9.372	27.588	10.751	10.907	6.375
A Instit.Provinciales y Municipales								570	712	401	366	171
Coparticipación a MMCC												
Otras								570	712	401	366	171
Otras Transferencias							10.214					
RESULTADO ECONOMICO	-11.432	-13.607	-21.977	-12.320	-26.136	-26.115	-25.461	-21.890	-44.107	-35.089	-29.936	-39.703
RECURSOS DE CAPITAL		322	607	2.065	4.000	3.023	782	13.430	12.027	10.783	9.891	12.329
PROPIOS								9.346	7.963	3.258	4.190	5.806
TRANSFERENCIAS DE CAPITAL								4.084	4.064	7.525	5.701	6.523
RECUPERACION DE PRESTAMOS		322	607	2.065	4.000	3.023	782					
GASTOS DE CAPITAL	3.373	10.777	22.848	66.707	53.123	43.306	35.049	41.728	83.030	53.039	47.966	13.781
INVERSION REAL DIRECTA	1.253	2.046	8.969	49.377	43.407	40.112	28.106	31.313	61.749	43.270	43.723	13.294
Bienes Preexistentes			280					144	22	29	168	15
Construcciones	150	1.062	7.951	44.722	34.872	28.627	14.203	20.559	46.198	39.563	38.212	10.598
Maquinarias y Equipos	1.103	984	738	4.655	8.535	11.485	13.903	10.331	15.387	3.579	5.159	2.552
Otros								279	142	99	184	130
TRANSFERENCIAS DE CAPITAL	813	2.702	5.458	6.609	6.974	2.774	4.328	1.735	3.220	2.450	1.716	
INVERSION FINANCIERA	1.307	6.029	8.421	10.721	2.742	420	2.615	8.680	18.061	7.319	2.527	488
TOTAL DE RECURSOS	1.857	14.243	19.701	25.977	27.837	28.476	34.239	49.169	49.356	48.739	48.360	49.093
TOTAL DE GASTOS	16.662	38.305	63.919	102.939	103.096	94.874	93.967	99.357	164.466	126.084	116.371	90.249
RESULT. FINANC. ANTES DE CONTRIBUC.	-14.805	-24.062	-44.218	-76.962	-75.259	-66.398	-59.728	-50.188	-115.110	-77.345	-68.011	-41.156
CONTRIBUCIONES FIGURATIVAS	16.137	16.546	31.510	44.683	45.959	45.850	22.480	25.244	23.642	27.241	21.865	12.689
GASTOS FIGURATIVOS	1.878	126	6.113	15.400	17.022	2.656						
<b>RESULTADO FINANCIERO</b>	<b>-546</b>	<b>-7.642</b>	<b>-18.821</b>	<b>-47.679</b>	<b>-46.322</b>	<b>-23.204</b>	<b>-37.248</b>	<b>-24.944</b>	<b>-91.468</b>	<b>-50.104</b>	<b>-46.146</b>	<b>-28.467</b>
FUENTES FINANCIERAS	777	10.106	20.608	49.519	48.162	29.686	27.440	46.804	94.033	49.415	56.143	15.926
DISMINUCION DE LA INVERSION FCIERA.	59	5.184	7.961	11.379	17.132	8.833	9.283	18.385	29.004	17.790	23.323	8.847
ENDEUD. PUBLICO E INCREM.PASIVO	718	4.922	12.647	38.140	31.030	20.853	18.157	28.419	65.029	31.625	32.820	7.079
INCREMENTO DEL PATRIMONIO												
APLICACIONES FINANCIERAS	253	2.441	1.787	1.840	1.840	6.482	6.858	14.848	17.048	11.763	14.090	80.146
INVERSION FINANCIERA												
AMORT.DEUDA Y DISM. DE PASIVOS	253	2.441	1.787	1.840	1.840	6.482	6.858	14.848	17.048	11.763	14.090	80.146
CONTR.FIG. P/APLICAC.FINANCIERAS												
GASTOS FIG. P/ APLICAC. FINANCIERAS												
FINANCIAMIENTO NETO	524	7.665	18.821	47.679	46.322	23.204	20.582	31.956	76.985	37.652	42.053	-64.219

FUENTES: Cuentas Generales del Ejercicio.



**PROVINCIA DE SANTA FE**

Total de Gastos según la clasificación por Finalidad/Función de las CUENTAS ESPECIALES

Periodo 1991 - 2014 - En miles de pesos corrientes

CONCEPTOS	1991	1992	1993	1994	1995	1996	1997	1998	1999	2000	2001	2002	2003	2004	2005	2006	2007	2008	2009	2010	2011	2012	2013	2014
<b>1 - ADMINISTRACION GUBERNAMENTAL</b>	1.480	7.232	8.902	23.373	12.063	12.680	13.858	11.769	9.452	7.684	7.217	6.690	5.303	12.346	20.282	22.193	11.113	64.362	215.444	283.966	218.392	99.655	90.070	102.031
10 - Legislativa																								
20 - Judicial	619	1.372	1.591	2.534	2.675	2.068	2.996	2.887	3.833	2.844	3.466	3.246	2.758	5.020	3.569	5.361	3.014	4.958	16.924	5.307	5.174	6.326	15.094	45.290
30 - Dirección Superior Ejecutiva								8.882	5.619	4.840	3.751	3.444	2.545	7.326	16.713	16.831	8.099	59.404	198.520	278.660	213.218	93.329	74.976	56.741
50 - Relaciones Interiores																								
60 - Administración Fiscal	861	5.860	7.311	20.839	9.388	10.612	10.862																	
70 - Control de la Gestión Pública																								
80 - Información y Estadística Básica																								
<b>2 - SERVICIOS DE SEGURIDAD</b>	11.723	15.048	16.292	16.292	16.726	16.719	17.724	17.918	17.995	17.758	17.569	16.193	17.718	15.551	41.087	38.997	41.728	58.014	59.507	93.023	124.308	176.436	284.360	516.398
10 - Seguridad Interior	11.723	15.048	16.292	16.292	16.726	16.719	17.724	17.918	17.995	17.758	17.569	16.193	17.718	15.551	41.087	38.997	41.728	58.014	59.507	93.023	124.308	176.436	284.360	505.066
20 - Sistema Penal																								11.332
<b>3 - SERVICIOS SOCIALES</b>	14.634	18.836	37.974	58.316	47.641	50.193	50.972	54.078	74.378	57.547	45.698	28.524	38.420	125.289	110.878	81.289	70.237	136.302	171.989	187.031	275.695	360.560	511.874	699.202
10 - Salud	7.248	9.539	11.770	10.277	21.971	27.684	21.519	19.311	31.439	22.045	19.421	13.363	14.766	18.412	36.158	34.634	33.861	46.035	48.958	65.068	74.457	131.935	174.923	249.032
20 - Promoción y Asistencia Social																								
30 - Seguridad Social			7.580	35.970	2.305	1.660	326	300	3.743	2.853	9.271	5.031	11.167	85.966	51.431	32.881	23.040	46.443	45.058	60.808	90.085	103.441	118.149	189.106
41 - Educación Elemental					4.038	4.008	479	541													1.362	4.066	6.244	9.739
42 - Educación Media y Técnica					857	1.617	88									1.876					568	1.486		5.223
43 - Educación Superior y Universitaria	511	1.198	2.024	395												352		2.047	6.520	8.338	14.853	14.305	22.935	31.935
44 - Cultura																35				64			123	
45 - Deporte y Recreación		474	1.702	1.126	528	250	907	535	746	1.263	491	472	383	521	954	838	542	5.520	4.924	4.115	8.288	14.548	18.937	25.828
46 - Administración de la Educación	6.875	7.625	14.898	10.548	17.898	14.544	26.053	27.248	35.339	27.414	12.426	7.715	11.797	12.797	10.194	9.755	11.990	34.127	64.021	45.253	63.063	65.879	145.141	166.838
50 - Ciencia y Técnica																								
60 - Trabajo								89	110	260	308	171	287	354	180	920	804	560	482	1.045	1.087	4.839	7.996	
70 - Vivienda y Urbanismo																								10.445
80 - Agua Potable y Alcantarillada					44	430	1.600	3.225	3.001	3.712	3.781	1.772	20	2.287	1.440						18.973	18.174	13.576	4.365
90 - Otros Servicios Urbanos															4.952	10.521								
<b>4 - SERVICIOS ECONOMICOS</b>	543	512	1.714	2.759	21.732	9.111	4.353	12.252	62.641	27.297	34.439	5.614	42.345	111.588	52.819	36.976	15.347	7.157	45.922	108.593	165.397	39.512	100.473	105.185
10 - Energía, Combustible y Minería																								
20 - Comunicaciones					8.042	157	1.005	6.739	20.449	13.605	587	153	6.228	1.183	349	57								
30 - Transporte																								
40 - Ecología y Medio Ambiente																								
50 - Agricultura			231						206	23.491	8.775	10.573	2.705	4.609	8.748	4.821	1.551	287	295	275	264	3.546	45.931	72.795
60 - Industria	543	512	1.483	2.759	1.834	444	21	13	6.734															
70 - Comercio, Turismo y Otros Servicios					11.856	8.510	3.327																	
80 - Seguro y Finanzas								5.294	11.380	4.764	1.770	487	394	8.877	12.639	34.405	15.060	6.885	29.273	26.206	64.993	24.198	16.474	20.198
<b>5 - DEUDA PUBLICA</b>	5	2	280	2.199	4.935	6.170	7.060	10.979	9.843	15.799	13.204	37.880	27.635	21.688	26.362	22.477	21.338	16.444	14.093	9.078	12.728	12.264	12.817	16.111
<b>9 - NO CLASIFICADO</b>	2.131	2.567	7.901	17.240	18.862	9.138	6.858	7.208	7.205	11.762	12.334	77.267	83.093	96.313	91.538	90.841	92.933	137.972	102.421	82.438	71.371	100.160	121.530	202.853
<b>TOTAL GENERAL</b>	<b>18.793</b>	<b>40.872</b>	<b>71.819</b>	<b>120.179</b>	<b>121.959</b>	<b>104.011</b>	<b>100.825</b>	<b>114.204</b>	<b>181.514</b>	<b>137.847</b>	<b>130.461</b>	<b>172.168</b>	<b>214.514</b>	<b>382.775</b>	<b>342.967</b>	<b>292.773</b>	<b>252.696</b>	<b>420.252</b>	<b>609.375</b>	<b>764.130</b>	<b>867.892</b>	<b>788.587</b>	<b>1.121.123</b>	<b>1.641.782</b>

FUENTE: Cuenta General del Ejercicio

DIRECCION GENERAL DE PROGRAMACION Y ESTADISTICA HACENDAL

**PROVINCIA DE SANTA FE**

Total de Gastos según la clasificación por Finalidad/Función de las CUENTAS ESPECIALES

Evolución 1991=100

CONCEPTOS	1991	1992	1993	1994	1995	1996	1997	1998	1999	2000	2001	2002	2003	2004	2005	2006	2007	2008	2009	2010	2011	2012	2013	2014	
<b>1 - ADMINISTRACION GUBERNAMENTAL</b>	100,00	488,65	601,49	1.579,26	815,07	856,76	936,35	795,20	638,65	519,19	487,64	452,03	358,31	834,19	1.370,42	1.499,50	750,87	4.348,78	14.557,05	19.186,91	14.756,24	6.733,45	6.085,80	6.894,00	
10 - Legislativa																									
20 - Judicial	100,00	221,65	257,03	409,37	432,15	334,09	484,01	466,40	619,22	459,45	559,94	524,39	445,56	810,99	576,60	866,14	486,89	800,98	2.734,13	857,30	835,90	1.022,01	2.438,37	7.316,68	
30 - Dirección Superior Ejecutiva								100,00	63,26	54,49	42,23	38,78	28,65	82,48	188,17	189,50	91,19	668,81	2.235,08	3.137,35	2.400,56	1.050,76	844,14	638,83	
50 - Relaciones Interiores																									
60 - Administración Fiscal	100,00	680,60	849,13	2.420,33	1.090,36	1.232,52	1.261,56																		
70 - Control de la Gestión Pública																									
80 - Información y Estadística Básica																									
<b>2 - SERVICIOS DE SEGURIDAD</b>	100,00	128,36	138,97	142,68	142,62	151,19	152,84	153,50	151,48	149,87	138,13	151,14	132,65	350,48	332,65	355,95	494,87	507,61	793,51	1.060,38	1.505,04	2.425,66	4.405,00		
10 - Seguridad Interior	100,00	128,36	138,97	142,68	142,62	151,19	152,84	153,50	151,48	149,87	138,13	151,14	132,65	350,48	332,65	355,95	494,87	507,61	793,51	1.060,38	1.505,04	2.425,66	4.405,00		
20 - Sistema Penal																									
<b>3 - SERVICIOS SOCIALES</b>	100,00	128,71	259,49	398,50	325,55	342,99	348,31	369,54	508,25	393,24	312,27	194,92	262,54	856,15	757,67	555,48	479,95	931,41	1.175,27	1.278,06	1.883,93	2.463,85	3.497,84	4.777,93	
10 - Salud	100,00	131,61	162,39	141,79	303,13	381,95	296,90	266,43	433,76	304,15	267,95	184,37	203,73	254,03	498,87	477,84	467,18	635,14	675,47	897,74	1.027,28	1.820,29	2.413,39	3.435,87	
20 - Promoción y Asistencia Social								100,00	132,31	100,85	327,71	177,84	394,73	3.038,74	1.817,99	1.162,30	814,41	1.641,68	1.592,72	2.149,46	3.184,33	3.656,47	4.176,37	6.684,56	
30 - Seguridad Social			100,00	474,54	30,41	21,90	4,30	3,96																	
41 - Educación Elemental					100,00	99,26	11,86	13,40								46,47				14,06	17,97	53,64	82,38	128,49	
42 - Educación Media y Técnica																68,79				36,79				129,34	
43 - Educación Superior y Universitaria	100,00	234,44	396,09	77,30	167,71	316,44	17,22											400,55	1.275,84	1.631,73	2.906,60	2.799,45	4.488,30	6.249,49	
44 - Cultura																									
45 - Deporte y Recreación		100,00	359,07	237,55	111,39	52,74	191,35	112,87	157,38	266,46	103,59	99,58	80,80	109,92	201,29	176,70	114,34	331,34	413,91	387,12	430,78	711,56	838,11	1.385,49	
46 - Administración de la Educación	100,00	110,91	216,70	153,43	260,33	211,55	378,95	396,33	514,02	398,75	180,74	112,22	171,59	186,14	148,28	141,88	174,39	496,39	931,21	658,23	917,28	958,24	2.111,14	2.426,73	
50 - Ciencia y Técnica																									
60 - Trabajo								100,00	123,60	292,13	346,07	192,13	322,47	397,75	202,24	1.033,44	903,73	629,66	542,01	1.174,37	1.221,78	5.437,13	8.984,03		
70 - Vivienda y Urbanismo																									
80 - Agua Potable y Alcantarillada					100,00	977,27	3.636,36	7.329,55	6.820,45	8.436,36	8.593,18	4.027,27	45,45	5.197,73	3.271,64							43.120,84	41.303,45	30.854,43	9.920,34
90 - Otros Servicios Urbanos																									
<b>4 - SERVICIOS ECONOMICOS</b>	100,00	94,29	315,65	508,10	4.002,21	1.677,90	801,66	2.256,35	11.536,10	5.027,07	6.342,36	1.033,89	7.798,34	20.550,28	9.727,34	6.809,57	2.826,30	1.318,01	8.457,02	19.998,64	30.459,91	7.276,62	18.503,33	19.371,13	
10 - Energía, Combustible y Minería																									
20 - Comunicaciones									100,00	26,06	1.060,99	201,53	59,45		9,71										
30 - Transporte					100,00	1,95	12,50	83,80	254,28	169,17	197,31	15,41	460,00	1.168,40	438,97	12,69		0,40	203,36	1.021,03	1.245,22	146,33	473,36	151,60	
40 - Ecología y Medio Ambiente																									
50 - Agricultura			100,00					89,18	10.169,26	3.798,70	4.577,06	1.171,00	1.995,24	3.787,01	2.087,00	671,28	124,13		127,70	119,17	114,16	1.535,01	19.883,76	31.513,20	
60 - Industria	100,00	94,29	273,11	508,10	337,75	81,77	3,87	2,39	1.240,15										44,09						
70 - Comercio, Turismo y Otros Servicios					100,00	71,78	28,06																		
80 - Seguro y Finanzas								100,00	214,96	89,99	33,43	9,20	7,44	167,68	238,75	649,89	284,47	130,06	552,94	495,01	1.227,68	457,09	311,18	381,53	
<b>5 - DEUDA PUBLICA</b>	100,00	40,00	5.600,00	43.980,00	98.700,00	123.400,00	141.200,00	219.580,00	196.860,00	315.980,00	264.080,00	757.600,00	552.700,00	433.760,00	527.246,20	449.536,80	426.759,40	328.887,60	281.863,20	181.567,20	254.554,00	245.289,20	256.333,70	322.225,02	
<b>9 - NO CLASIFICADO</b>	100,00	120,46	370,76	809,01	885,12	428,81	321,82	338,24	338,10	551,95	578,79	3.625,86	3.899,25	4.519,62	4.295,55	4.262,84	4.360,99	6.474,54	4.806,22	3.868,53	3.349,20	4.700,14	5.702,95	9.519,17	
<b>TOTAL GENERAL</b>	<b>100,00</b>	<b>217,49</b>	<b>382,16</b>	<b>639,49</b>	<b>648,96</b>	<b>553,46</b>	<b>536,50</b>	<b>607,69</b>	<b>965,86</b>	<b>733,50</b>	<b>694,20</b>	<b>916,13</b>	<b>1.141,46</b>	<b>2.036,80</b>	<b>1.824,97</b>	<b>1.557,88</b>	<b>1.344,63</b>	<b>2.236,22</b>	<b>3.242,57</b>	<b>4.066,03</b>	<b>4.618,17</b>	<b>4.196,17</b>	<b>5.965,64</b>	<b>8.736,13</b>	

FUENTE: Cuenta General del Ejercicio

DIRECCION GENERAL DE PROGRAMACION Y ESTADISTICA HACENDAL

PROVINCIA DE SANTA FE

Total de Gastos según la clasificación por Finalidad/Función de las CUENTAS ESPECIALES

Composición Vertical

CONCEPTOS	1991	1992	1993	1994	1995	1996	1997	1998	1999	2000	2001	2002	2003	2004	2005	2006	2007	2008	2009	2010	2011	2012	2013	2014
<b>1 - ADMINISTRACION GUBERNAMENTAL</b>	7,88	17,69	12,40	19,45	9,89	12,19	13,74	10,31	5,21	5,57	5,53	3,89	2,47	3,23	5,91	7,58	4,40	15,32	35,35	37,16	25,16	12,64	8,03	6,21
10 - Legislativa																								
20 - Judicial	3,29	3,36	2,22	2,11	2,19	1,99	2,97	2,53	2,11	2,06	2,66	1,89	1,29	1,31	1,04	1,83	1,19	1,18	2,78	0,69	0,60	0,80	1,35	2,76
30 - Dirección Superior Ejecutiva								7,78	3,10	3,51	2,88	2,00	1,19	1,91	4,87	5,75	3,21	14,14	32,58	36,47	24,57	11,83	6,69	3,46
50 - Relaciones Interiores																								
60 - Administración Fiscal	4,58	14,34	10,18	17,34	7,70	10,20	10,77																	
70 - Control de la Gestión Pública																								
80 - Información y Estadística Básica																								
<b>2 - SERVICIOS DE SEGURIDAD</b>	28,68	20,95	13,56	13,71	16,07	17,58	15,69	9,91	12,88	13,47	9,41	8,26	4,06	11,98	13,32	16,51	13,80	9,77	12,17	14,32	22,37	25,36	31,45	
10 - Seguridad Interior	28,68	20,95	13,56	13,71	16,07	17,58	15,69	9,91	12,88	13,47	9,41	8,26	4,06	11,98	13,32	16,51	13,80	9,77	12,17	14,32	22,37	25,36	30,76	
20 - Sistema Penal																								0,69
<b>3 - SERVICIOS SOCIALES</b>	77,87	46,09	52,87	48,52	39,06	48,26	50,55	47,35	40,98	41,75	35,03	16,57	17,91	32,73	32,33	27,77	27,79	32,43	28,22	24,48	31,77	45,72	45,66	42,59
10 - Salud	38,57	23,34	16,39	8,55	18,02	26,62	21,34	16,91	17,32	15,99	14,89	7,76	6,88	4,81	10,54	11,83	13,40	10,95	8,03	8,52	8,58	16,73	15,60	15,17
20 - Promoción y Asistencia Social																								
30 - Seguridad Social			10,55	29,93	1,89	1,60	0,32	2,48	2,06	2,07	7,11	2,92	5,21	22,46	15,00	11,23	9,12	11,05	7,39	7,96	10,38	13,12	10,54	11,52
41 - Educación Elemental					3,31	3,85	0,48	0,26													0,16	0,52	0,56	0,59
42 - Educación Media y Técnica	2,72	2,93	2,82	0,33	0,70	1,55	0,09	0,47								0,64	0,12	0,49	1,07	1,09	1,71	1,81	2,05	1,95
43 - Educación Superior y Universitaria																0,01				0,01				0,01
44 - Cultura																		1,31	0,81	0,54	0,95	1,84	1,69	1,57
45 - Deporte y Recreación		1,16	2,37	0,94	0,43	0,24	0,90	0,47	0,41	0,92	0,38	0,27	0,18	0,14	0,28	0,29	0,21	0,37	0,32	0,24	0,24	0,43	0,35	0,40
46 - Administración de la Educación	36,58	18,66	20,74	8,78	14,68	13,98	25,84	23,86	19,47	19,89	9,52	4,48	5,50	3,34	2,97	3,33	4,74	8,12	10,51	5,92	7,27	8,35	12,95	10,16
50 - Ciencia y Técnica																								
60 - Trabajo								0,08	0,06	0,19	0,24	0,10	0,13	0,09	0,05	0,31	0,32	0,13	0,08	0,14	0,13	0,61	0,71	
70 - Vivienda y Urbanismo																								0,64
80 - Agua Potable y Alcantarillada					0,04	0,41	1,59	2,82	1,65	2,69	2,90	1,03	0,01	0,60	0,42						2,19	2,30	1,21	0,27
90 - Otros Servicios Urbanos														1,29	3,07									
<b>4 - SERVICIOS ECONOMICOS</b>	2,89	1,25	2,39	2,30	17,82	8,76	4,32	10,73	34,51	19,80	26,40	3,26	19,74	29,15	15,40	12,63	6,07	1,70	7,54	14,21	19,06	5,01	8,96	6,41
10 - Energía, Combustible y Minería																								
20 - Comunicaciones									0,32	0,11	4,77	0,69	0,16		0,02									
30 - Transporte					6,59	0,15	1,00	5,90	11,27	9,87	12,16	0,72	17,25	24,55	10,29	0,35		0,01	2,68	10,75	11,54	1,49	3,40	0,74
40 - Ecología y Medio Ambiente																								
50 - Agricultura			0,32					0,18	12,94	6,37	8,10	1,57	2,15	2,29	1,41	0,53	0,11		0,05	0,04	0,03	0,45	4,10	4,43
60 - Industria	2,89	1,25	2,06	2,30	1,50	0,43	0,02	0,01	3,71									0,06						
70 - Comercio, Turismo y Otros Servicios					9,72	8,18	3,30																	
80 - Seguro y Finanzas								4,64	6,27	3,46	1,36	0,28	0,18	2,32	3,69	11,75	5,96	1,64	4,80	3,43	7,49	3,07	1,47	1,23
<b>5 - DEUDA PUBLICA</b>	0,03	0,00	0,39	1,83	4,05	5,93	7,00	9,61	5,42	11,46	10,12	22,00	12,88	5,67	7,69	7,68	8,44	3,91	2,31	1,19	1,47	1,56	1,14	0,98
<b>9 - NO CLASIFICADO</b>	11,34	6,28	11,00	14,35	15,47	8,79	6,80	6,31	3,97	8,53	9,45	44,88	38,74	25,16	26,69	31,03	36,78	32,83	16,81	10,79	8,22	12,70	10,84	12,36
<b>TOTAL GENERAL</b>	<b>100,00</b>	<b>100,00</b>	<b>100,00</b>	<b>100,00</b>	<b>100,00</b>	<b>100,00</b>	<b>100,00</b>	<b>100,00</b>	<b>100,00</b>	<b>100,00</b>	<b>100,00</b>	<b>100,00</b>	<b>100,00</b>	<b>100,00</b>	<b>100,00</b>	<b>100,00</b>	<b>100,00</b>	<b>100,00</b>	<b>100,00</b>	<b>100,00</b>	<b>100,00</b>	<b>100,00</b>	<b>100,00</b>	<b>100,00</b>

FUENTE: Cuenta General del Ejercicio

DIRECCION GENERAL DE PROGRAMACION Y ESTADISTICA HACENDAL

# ***ORGANISMOS***

## ***DESCENTRALIZADOS***

- 1.- Esquema Ahorro - Inversión  
Financiamiento**
- 2.- Recursos**
- 3.- Erogaciones Clase Objeto**
- 4.- Erogaciones por Finalidad - Función**

Período: 1991 - 2014

**PROVINCIA DE SANTA FE**

Esquema Ahorro-Inversión y Financiamiento de los Organismos Descentralizados

En miles de pesos corrientes

CONCEPTOS	1991	1992	1993	1994	1995	1996	1997	1998	1999	2000	2001	2002	2003	2004	2005	2006	2007	2008	2009	2010	2011	2012	2013	2014
<b>RECURSOS CORRIENTES</b>	58.252	101.847	145.706	158.706	143.111	90.510	140.227	137.389	124.336	106.928	92.592	79.094	110.711	130.722	147.378	164.109	217.794	1.244.998	1.518.446	1.913.042	2.596.033	3.274.679	4.225.652	5.464.575
Ingresos Tributarios	4.991	19.770	26.504	26.505	18.981	27.593	29.226	73.341	60.689	37.856	37.309	34.354	56.492	62.154	53.917	63.754	80.701	94.824	138.160	194.115	246.794	320.416	436.470	580.904
Contribuciones Seguridad Social																								
Ingresos No Tributarios	8.147	9.824	9.616	2.994	4.168	8.294	7.516	63.053	62.664	68.183	54.246	43.643	52.922	66.526	90.685	96.835	133.298	919.754	1.121.436	1.414.005	1.933.036	2.326.313	2.892.816	3.692.712
Otros Ingresos Corrientes	45.114	72.253	109.586	129.207	119.962	54.623	103.485	995	983	889	1.037	1.097	1.297	2.043	2.777	3.521	3.794	230.419	258.850	304.922	416.203	627.949	896.366	1.190.959
<b>GASTOS CORRIENTES</b>	92.551	90.205	140.270	148.091	144.127	89.464	113.530	118.579	115.639	127.763	100.243	100.028	110.094	128.837	155.200	188.657	241.625	1.255.083	1.494.183	1.794.011	2.510.266	3.025.211	3.910.911	5.060.251
Remuneraciones	43.519	57.396	85.620	87.918	85.367	65.699	68.039	67.572	69.173	71.958	54.269	51.575	51.226	57.966	68.165	88.023	114.921	159.536	184.319	221.600	315.218	416.052	542.697	726.759
Otros Gastos de Consumo	24.724	32.536	50.115	59.161	57.936	22.574	38.270	40.722	38.391	38.840	35.082	36.906	49.623	57.835	67.871	84.225	106.944	343.229	413.466	506.531	691.734	805.928	1.035.850	1.340.572
Rentas de la Propiedad	24.308	273	500	1.010	734	999	1.283	1.683	1.672	5.065	4.509	5.786	5.612	4.730	4.768	4.707	4.250	3.893	3.217	1.946	1.584	945	574	64
Prestaciones de la Seguridad Social								16																
Otros Gastos Corrientes								2.226	1.873	5.948	1.919	2.509		3.487	5.774	4.090	6.175	728.371	869.527	1.024.089	1.450.949	1.727.010	2.239.387	2.866.013
Transferencias Corrientes			4.035	2	90	192	5.938	6.360	4.530	5.952	4.464	3.252	3.633	4.820	8.621	7.612	9.335	20.054	23.653	39.844	50.782	75.275	92.403	126.842
<b>RESULTADO ECONOMICO</b>	<b>-34.299</b>	<b>11.642</b>	<b>5.436</b>	<b>10.615</b>	<b>-1.016</b>	<b>1.046</b>	<b>26.697</b>	<b>18.810</b>	<b>8.697</b>	<b>-20.835</b>	<b>-7.651</b>	<b>-20.934</b>	<b>617</b>	<b>1.885</b>	<b>-7.822</b>	<b>-24.548</b>	<b>-23.831</b>	<b>-10.086</b>	<b>24.263</b>	<b>119.031</b>	<b>85.767</b>	<b>249.468</b>	<b>314.741</b>	<b>404.324</b>
<b>RECURSOS DE CAPITAL</b>	8.048	11.662	14.326	13.711	17.051	15.642	20.058	22.031	20.778	19.646	15.610	16.072	18.325	27.211	135.030	213.961	179.912	84.298	88.859	78.514	64.865	69.693	79.271	142.400
<b>GASTOS DE CAPITAL</b>	75.071	65.889	80.281	128.993	148.107	118.783	124.291	127.291	77.597	86.804	59.935	54.166	79.065	163.987	513.242	810.339	671.751	656.584	435.417	455.351	651.192	681.712	967.635	1.287.695
Inversión Real Directa	75.071	64.807	78.083	128.993	144.697	115.265	115.851	116.198	68.440	81.861	54.320	48.791	73.447	155.531	485.403	772.904	628.926	622.387	393.953	416.987	605.745	630.036	891.544	1.137.097
Transferencias de Capital					70	142									2.250	5.384	4.328	3.770	5.982	6.974	7.047	3.908	19.030	55.470
Inversión Financiera		1.082	2.198		3.340	3.376	8.440	11.093	9.157	4.943	5.615	5.375	5.618	8.456	25.588	32.051	38.497	30.426	35.482	31.390	38.400	47.767	57.061	95.127
<b>TOTAL DE RECURSOS</b>	<b>66.300</b>	<b>113.509</b>	<b>160.032</b>	<b>172.417</b>	<b>160.162</b>	<b>106.152</b>	<b>160.285</b>	<b>159.420</b>	<b>145.114</b>	<b>126.574</b>	<b>108.202</b>	<b>95.166</b>	<b>129.036</b>	<b>157.933</b>	<b>282.408</b>	<b>378.070</b>	<b>397.706</b>	<b>1.329.296</b>	<b>1.607.305</b>	<b>1.991.556</b>	<b>2.660.899</b>	<b>3.344.372</b>	<b>4.304.923</b>	<b>5.606.976</b>
<b>TOTAL DE GASTOS</b>	<b>167.622</b>	<b>156.094</b>	<b>220.551</b>	<b>277.084</b>	<b>292.234</b>	<b>208.247</b>	<b>237.821</b>	<b>245.870</b>	<b>193.236</b>	<b>214.567</b>	<b>160.178</b>	<b>154.194</b>	<b>189.159</b>	<b>292.824</b>	<b>668.441</b>	<b>998.997</b>	<b>913.376</b>	<b>1.911.667</b>	<b>1.929.600</b>	<b>2.249.362</b>	<b>3.161.458</b>	<b>3.706.923</b>	<b>4.878.546</b>	<b>6.347.946</b>
<b>RDO. FCIERO. ANTES DE CONTRIB.</b>	<b>-101.322</b>	<b>-42.585</b>	<b>-60.519</b>	<b>-104.667</b>	<b>-132.072</b>	<b>-102.095</b>	<b>-77.536</b>	<b>-86.450</b>	<b>-48.122</b>	<b>-87.993</b>	<b>-51.976</b>	<b>-59.028</b>	<b>-60.123</b>	<b>-134.891</b>	<b>-386.034</b>	<b>-620.927</b>	<b>-515.670</b>	<b>-582.371</b>	<b>-322.295</b>	<b>-257.806</b>	<b>-500.560</b>	<b>-362.551</b>	<b>-573.623</b>	<b>-740.971</b>
CONTRIBUCIONES FIGURATIVAS	74.252	53.088	94.072	93.261	96.357	81.771	84.032	92.732	79.788	89.038	73.937	81.469	109.654	175.253	413.078	651.727	584.872	675.610	495.732	538.252	637.358	779.345	1.146.341	1.437.760
GASTOS FIGURATIVOS	33	455	853	8.214	2.907	739	25.577	27.135	25.917	29.850	21.906	12.738	32.375	21.164	23.813	32.469	37.982	67.044	97.216	194.958	261.141	386.713	482.793	643.111
<b>RESULTADO FINANCIERO</b>	<b>-27.103</b>	<b>10.048</b>	<b>32.700</b>	<b>-19.620</b>	<b>-38.622</b>	<b>-21.063</b>	<b>-19.081</b>	<b>-20.853</b>	<b>5.749</b>	<b>-28.805</b>	<b>55</b>	<b>9.703</b>	<b>17.155</b>	<b>19.199</b>	<b>3.231</b>	<b>-1.669</b>	<b>31.220</b>	<b>26.195</b>	<b>76.220</b>	<b>85.488</b>	<b>-124.343</b>	<b>30.080</b>	<b>89.924</b>	<b>53.679</b>
FUENTES FINANCIERAS	50.481	24.501	22.208	51.369	55.225	38.788	30.428	16.507	11.855	37.165	9.029	7.534	7.247	49.831	145.419	172.283	172.642	274.022	226.697	273.440	525.068	515.662	759.280	863.670
APLICACIONES FINANCIERAS	15.156	5.839	3.573	4.065	3.567	1.435	746	3.154	4.082	2.590	4.202	10.285	15.374	75.476	155.330	177.516	211.045	307.548	310.805	367.887	410.610	555.562	863.468	918.087
CONTR.FIG. P/APLICAC. FINANCIERAS													6.464	6.446	6.680	6.923	7.208	7.356	7.915	8.989	9.916	9.854	14.304	768
GASTOS FIG. P/APLICAC. FINANCIERAS																22	25	24	28	30	31	34	41	30
<b>FINANCIAMIENTO NETO</b>	<b>35.325</b>	<b>18.662</b>	<b>18.635</b>	<b>47.304</b>	<b>51.658</b>	<b>37.353</b>	<b>29.682</b>	<b>13.353</b>	<b>7.773</b>	<b>34.575</b>	<b>4.827</b>	<b>-2.751</b>	<b>-1.663</b>	<b>-19.199</b>	<b>-3.231</b>	<b>1.669</b>	<b>-31.220</b>	<b>-26.194</b>	<b>-76.221</b>	<b>-85.488</b>	<b>124.343</b>	<b>-30.080</b>	<b>-89.925</b>	<b>-53.679</b>

FUENTES: Cuentas Generales del Ejercicio.

DIRECCION GENERAL DE PROGRAMACION Y ESTADISTICA HACENDAL



**PROVINCIA DE SANTA FE**  
Organismos Descentralizados - Evolución del Resultado

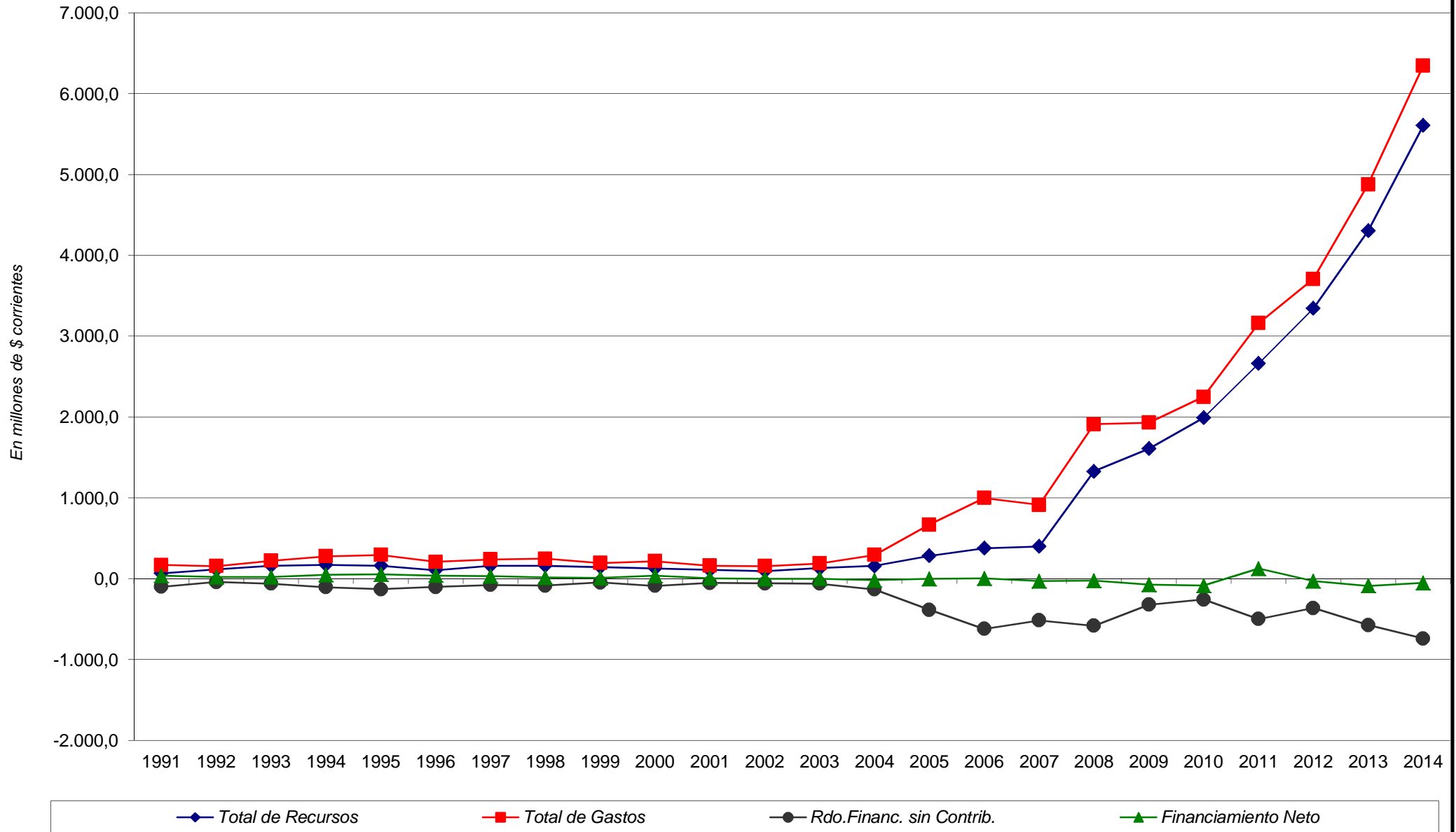

**PROVINCIA DE SANTA FE**

Esquema Ahorro-Inversión y Financiamiento de los Organismos Descentralizados

Año 1991 = 100

CONCEPTOS	1991	1992	1993	1994	1995	1996	1997	1998	1999	2000	2001	2002	2003	2004	2005	2006	2007	2008	2009	2010	2011	2012	2013	2014
<b>RECURSOS CORRIENTES</b>	100,00	174,84	250,13	272,45	245,68	155,38	240,72	235,85	213,45	183,56	158,95	135,78	190,05	224,41	253,00	281,72	373,88	2.137,26	2.606,68	3.284,08	4.456,56	5.621,57	7.254,09	9.380,92
Ingresos Tributarios	100,00	396,11	531,04	531,06	380,30	552,86	585,57	1.469,47	1.215,97	758,49	747,53	688,32	1.131,88	1.245,31	1.080,28	1.277,37	1.616,94	1.899,91	2.768,18	3.889,31	4.944,77	6.419,88	8.745,15	11.639,04
Contribuciones Seguridad Social	100,00	120,58	118,03	36,75	51,16	101,80	92,25	773,94	769,17	836,91	665,84	535,69	649,59	816,56	1.113,11	1.188,59	1.636,16	11.289,48	13.765,02	17.356,14	23.726,97	28.554,23	35.507,74	45.326,04
Ingresos No Tributarios	100,00	160,16	242,91	286,40	265,91	121,08	229,39	2,21	2,18	1,97	2,30	2,43	2,87	4,53	6,15	7,80	8,41	510,75	573,77	675,89	922,56	1.391,92	1.986,89	2.639,89
Otros Ingresos Corrientes	100,00	97,47	151,56	160,01	155,73	96,66	122,67	128,12	124,95	138,05	108,31	108,08	118,95	139,21	167,69	203,84	261,07	1.356,10	1.614,44	1.938,40	2.712,31	3.268,70	4.225,68	5.467,53
<b>GASTOS CORRIENTES</b>	100,00	131,89	196,74	202,02	196,16	150,97	156,34	155,27	158,95	165,35	124,70	118,51	117,71	133,20	156,63	202,26	264,07	366,59	423,54	509,20	724,32	956,02	1.247,03	1.669,98
Remuneraciones	100,00	131,60	202,70	239,29	234,33	91,30	154,79	164,71	155,28	157,09	141,89	149,27	200,71	233,92	274,51	340,66	432,55	1.388,24	1.672,33	2.048,74	2.797,82	3.259,70	4.189,65	5.422,15
Otros Gastos de Consumo	100,00	1,12	2,06	4,16	3,02	4,11	5,28	6,92	6,88	20,84	18,55	23,80	23,08	19,46	19,62	19,36	17,48	16,02	13,24	8,01	6,52	3,89	2,36	0,26
Rentas de la Propiedad																								
Prestaciones de la Seguridad Social																								
Otros Gastos Corrientes																								
Transferencias Corrientes			15,22	0,01	0,34	0,72	22,40	24,00	84,14	267,21	86,21	112,71	13,71	18,19	259,40	183,76	277,40	32.721,07	39.062,31	46.005,81	65.181,88	77.583,58	100.601,40	128.751,72
<b>RESULTADO ECONOMICO</b>	<b>-100,00</b>	<b>33,94</b>	<b>15,85</b>	<b>30,95</b>	<b>-2,96</b>	<b>3,05</b>	<b>77,84</b>	<b>54,84</b>	<b>25,36</b>	<b>-60,75</b>	<b>-22,31</b>	<b>-61,03</b>	<b>1,80</b>	<b>5,50</b>	<b>-22,80</b>	<b>-71,57</b>	<b>-69,48</b>	<b>-29,40</b>	<b>70,74</b>	<b>347,04</b>	<b>250,06</b>	<b>727,33</b>	<b>917,64</b>	<b>1.178,82</b>
<b>RECURSOS DE CAPITAL</b>	100,00	144,91	178,01	170,37	211,87	194,36	249,23	273,75	258,18	244,11	193,96	199,70	227,70	338,11	1.677,80	2.658,56	2.235,49	1.047,44	1.104,11	975,57	805,98	865,97	984,98	1.769,39
<b>GASTOS DE CAPITAL</b>	100,00	87,77	106,94	171,83	197,29	158,23	165,56	169,56	103,36	115,63	79,84	72,15	105,32	218,44	683,68	1.079,43	894,82	874,62	580,01	606,56	867,43	908,09	1.288,96	1.715,30
Inversión Real Directa	100,00	86,33	104,01	171,83	192,75	153,54	154,32	154,78	91,17	109,04	72,36	64,99	97,84	207,18	646,59	1.029,56	837,78	829,07	524,77	555,46	806,90	839,25	1.187,60	1.514,70
Transferencias de Capital					100,00	202,86									3.214,41	7.692,04	6.182,17	5.386,00	8.545,40	9.963,39	10.067,59	5.583,41	27.186,02	79.243,30
Inversión Financiera		100,00	203,14		308,69	312,01	780,04	1.025,23	846,30	456,84	518,95	496,77	519,22	781,52	2.364,92	2.962,19	3.557,97	2.812,02	3.279,33	2.901,09	3.548,96	4.414,74	5.273,63	8.791,78
<b>TOTAL DE RECURSOS</b>	<b>100,00</b>	<b>171,21</b>	<b>241,38</b>	<b>260,06</b>	<b>241,57</b>	<b>160,11</b>	<b>241,76</b>	<b>240,45</b>	<b>218,87</b>	<b>190,91</b>	<b>163,20</b>	<b>143,54</b>	<b>194,62</b>	<b>238,21</b>	<b>425,95</b>	<b>570,24</b>	<b>599,86</b>	<b>2.004,97</b>	<b>2.424,29</b>	<b>3.003,85</b>	<b>4.013,42</b>	<b>5.044,30</b>	<b>6.493,10</b>	<b>8.456,98</b>
<b>TOTAL DE GASTOS</b>	<b>100,00</b>	<b>93,12</b>	<b>131,58</b>	<b>165,30</b>	<b>174,34</b>	<b>124,24</b>	<b>141,88</b>	<b>146,68</b>	<b>115,28</b>	<b>128,01</b>	<b>95,56</b>	<b>91,99</b>	<b>112,85</b>	<b>174,69</b>	<b>398,78</b>	<b>595,98</b>	<b>544,90</b>	<b>1.140,46</b>	<b>1.151,16</b>	<b>1.341,93</b>	<b>1.886,06</b>	<b>2.211,48</b>	<b>2.910,44</b>	<b>3.787,06</b>
<b>RDO. FCIERO. ANTES DE CONTRIB.</b>	<b>-100,00</b>	<b>-42,03</b>	<b>-59,73</b>	<b>-103,30</b>	<b>-130,35</b>	<b>-100,76</b>	<b>-76,52</b>	<b>-85,32</b>	<b>-47,49</b>	<b>-86,84</b>	<b>-51,30</b>	<b>-58,26</b>	<b>-59,34</b>	<b>-133,13</b>	<b>-381,00</b>	<b>-612,83</b>	<b>-508,94</b>	<b>-574,77</b>	<b>-318,09</b>	<b>-254,44</b>	<b>-494,03</b>	<b>-357,82</b>	<b>-566,14</b>	<b>-731,30</b>
<b>CONTRIBUCIONES FIGURATIVAS</b>	100,00	71,50	126,69	125,60	129,77	110,13	113,17	124,89	107,46	119,91	99,58	109,72	147,68	236,02	556,32	877,72	787,68	909,89	667,63	724,90	858,37	1.049,59	1.543,85	1.936,33
<b>GASTOS FIGURATIVOS</b>	100,00	1.378,79	2.584,85	24.890,91	8.809,09	2.239,39	77.506,06	82.227,27	78.536,36	90.454,55	66.381,82	38.600,00	98.106,06	64.133,33	72.160,33	98.390,12	115.096,67	203.163,12	294.595,09	590.782,21	791.337,09	1.171.859,00	1.463.010,32	1.948.820,48
<b>RESULTADO FINANCIERO</b>	<b>-100,00</b>	<b>37,07</b>	<b>120,65</b>	<b>-72,39</b>	<b>-142,50</b>	<b>-77,71</b>	<b>-70,40</b>	<b>-76,94</b>	<b>21,21</b>	<b>-106,28</b>	<b>0,20</b>	<b>35,80</b>	<b>63,30</b>	<b>70,84</b>	<b>11,92</b>	<b>-6,16</b>	<b>115,19</b>	<b>96,65</b>	<b>281,22</b>	<b>315,42</b>	<b>-458,78</b>	<b>110,98</b>	<b>331,79</b>	<b>198,06</b>
<b>FUENTES FINANCIERAS</b>	100,00	48,54	43,99	101,76	109,40	76,84	60,28	32,70	23,48	73,62	17,89	14,92	14,36	98,71	288,07	341,28	341,99	542,82	449,07	541,67	1.040,13	1.021,50	1.504,09	1.710,88
<b>APLICACIONES FINANCIERAS</b>	100,00	38,53	23,57	26,82	23,54	9,47	4,92	20,81	26,93	17,09	27,72	67,86	101,44	497,99	1.024,88	1.171,26	1.392,48	2.029,22	2.050,70	2.427,33	2.709,22	3.665,62	5.697,20	6.057,58
<b>CONTR.FIG. P/APLICAC. FINANCIERAS</b>													100,00	99,72	103,35	107,10	111,51	113,80	122,45	139,05	153,40	152,45	221,29	11,88
<b>GASTOS FIG. P/APLICAC. FINANCIERAS</b>																								
<b>FINANCIAMIENTO NETO</b>	<b>100,00</b>	<b>52,83</b>	<b>52,75</b>	<b>133,91</b>	<b>146,24</b>	<b>105,74</b>	<b>84,03</b>	<b>37,80</b>	<b>22,00</b>	<b>97,88</b>	<b>13,66</b>	<b>-7,79</b>	<b>-4,71</b>	<b>-54,35</b>	<b>-9,15</b>	<b>4,72</b>	<b>-88,38</b>	<b>-74,15</b>	<b>-215,77</b>	<b>-242,00</b>	<b>352,00</b>	<b>-85,15</b>	<b>-254,57</b>	<b>-151,96</b>

FUENTES: Cuentas Generales del Ejercicio.

DIRECCION GENERAL DE PROGRAMACION Y ESTADISTICA HACENDAL

**PROVINCIA DE SANTA FE**

Esquema Ahorro-Inversión y Financiamiento de los Organismos Descentralizados

En miles de pesos corrientes

CONCEPTOS	1991	1992	1993	1994	1995	1996	1997	1998	1999	2000	2001	2002
RECURSOS CORRIENTES	58.252	101.847	145.706	158.706	143.111	90.510	140.227	137.389	124.336	106.928	92.592	79.094
INGRESOS TRIBUTARIOS	4.991	19.770	26.504	26.505	18.981	27.593	29.226	73.341	60.689	37.856	37.309	34.354
Sobre los Ingresos												
Ganancias												
Otros												
Sobre el Patrimonio												
Activos												
Inmobiliario												
Patente Única s/Vehículos												
Bienes Personales												
Otros												
Sobre la Prod., Consumo y Transac.	4.991	19.770	26.504	26.505	18.981	27.593	29.226	73.331	60.686	37.856	37.309	34.354
Valor Agregado												
Internos Unificados												
Combustibles Líquidos	4.991	19.770	26.504	26.505	18.981	27.593	29.226	73.331	60.686	37.856	37.309	34.354
Consumo Energía Eléctrica												
Sellos y Tasas Retrib. de Serv.												
Ingresos Brutos												
Otros												
Otros Tributos de Origen Nacional												
Otros Tributos de Origen Provincial												
Régimen de Garantía y Fondos Nac.								10	3			
CONTRIBUCION A LA SEGURIDAD SOCIAL												
INGRESOS NO TRIBUTARIOS	8.147	9.824	9.616	2.994	4.168	8.294	7.516	63.053	62.664	68.183	54.246	43.643
Tasas y Tarifas				1.380	1.123	5.756	4.654	4.393	4.797	5.525	5.049	4.629
Derechos					277	224	295	1.540	1.987	1.705	1.162	786
Otros	8.147	9.824	9.616	1.614	2.768	2.314	2.567	57.120	55.880	60.953	48.035	38.228
OTROS INGRESOS CORRIENTES	45.114	72.253	109.586	129.207	119.962	54.623	103.485	995	983	889	1.037	1.097
Vta de Bs y Ss/Ingresos de Operac.	43.923	56.044	66.168	80.898	80.209	351	50.767	955	899	889	852	897
Rentas de la Propiedad								40	24			56
Transferencias Corrientes	1.191	16.209	43.418	48.309	39.753	54.272	52.718		60		185	144
GASTOS CORRIENTES	92.551	90.205	140.270	148.091	144.127	89.464	113.530	118.579	115.639	127.763	100.243	100.028
REMUNERACIONES	43.519	57.396	85.620	87.918	85.367	65.699	68.039	67.572	69.173	71.958	54.269	51.575
OTROS GASTOS DE CONSUMO	24.724	32.536	50.115	59.161	57.936	22.574	38.270	40.722	38.391	38.840	35.082	36.906
Bienes de Consumo	6.788	5.573	6.530	6.992	4.865	470	1.666	1.666	1.281	1.468	1.128	4.185
Servicios No Personales	15.393	19.747	27.488	31.623	32.040	4.691	39.056	37.110	37.372	33.518	45.338	
Otros	628	7.216	14.168	20.546	21.031	17.413	38.270			436	-12.617	
RENTAS DE LA PROPIEDAD	24.308	273	500	1.010	734	999	1.283	1.683	1.672	5.065	4.509	5.786
PRESTACIONES DE LA SEG. SOCIAL								16				
OTROS GASTOS CORRIENTES								2.226	1.873	5.948	1.919	2.509
TRANSFERENCIAS CORRIENTES			4.035	2	90	192	5.938	6.360	4.530	5.952	4.464	3.252
Al Sector Privado			35	2		192		4	1	1	1	4
A Instit. Provinciales y Municipales					90		5.922	6.356	4.529	5.951	4.463	3.248
Coparticipación a MMCC												
Otras					90		5.922	6.356	4.529	5.951	4.463	3.248
Otras Transferencias			4.000				16					
RESULTADO ECONOMICO	-34.299	11.642	5.436	10.615	-1.016	1.046	26.697	18.810	8.697	-20.835	-7.651	-20.934
RECURSOS DE CAPITAL	8.048	11.662	14.326	13.711	17.051	15.642	20.058	22.031	20.778	19.646	15.610	16.072
PROPIOS	3	2		116	28	13	3	2	1	26	132	23
TRANSFERENCIAS DE CAPITAL			11	979			1.662				1	518
RECUPERACION DE PRESTAMOS	8.045	11.660	14.315	12.616	17.023	15.629	18.393	22.029	20.777	19.620	15.477	15.531
GASTOS DE CAPITAL	75.071	65.889	80.281	128.993	148.107	118.783	124.291	127.291	77.597	86.804	59.935	54.166
INVERSION REAL DIRECTA	75.071	64.807	78.083	128.993	144.697	115.265	115.851	116.198	68.440	81.861	54.320	48.791
Bienes Preexistentes	54	62	319	1.967	229	1	182	38	822	386	297	23
Construcciones	74.052	63.309	76.461	125.660	143.437	115.017	115.456	99.155	67.415	80.388	30.878	21.427
Maquinarias y Equipos	965	1.436	1.303	1.366	1.031	247	213	17.005	192	1.087	1.012	418
Otros									11		22.133	26.923
TRANSFERENCIAS DE CAPITAL					70	142						
INVERSION FINANCIERA		1.082	2.198		3.340	3.376	8.440	11.093	9.157	4.943	5.615	5.375
TOTAL DE RECURSOS	66.300	113.509	160.032	172.417	160.162	106.152	160.285	159.420	145.114	126.574	108.202	95.166
TOTAL DE GASTOS	167.622	156.094	220.551	277.084	292.234	208.247	237.821	245.870	193.236	214.567	160.178	154.194
RESULT. FINANC. ANTES DE CONTRIBUC.	-101.322	-42.585	-60.519	-104.667	-132.072	-102.095	-77.536	-86.450	-48.122	-87.993	-51.976	-59.028
CONTRIBUCIONES FIGURATIVAS	74.252	53.088	94.072	93.261	96.357	81.771	84.032	92.732	79.788	89.038	73.937	81.469
GASTOS FIGURATIVOS	33	455	853	8.214	2.907	739	25.577	27.135	25.917	29.850	21.906	12.738
<b>RESULTADO FINANCIERO</b>	<b>-27.103</b>	<b>10.048</b>	<b>32.700</b>	<b>-19.620</b>	<b>-38.622</b>	<b>-21.063</b>	<b>-19.081</b>	<b>-20.853</b>	<b>5.749</b>	<b>-28.805</b>	<b>55</b>	<b>9.703</b>
FUENTES FINANCIERAS	50.481	24.501	22.208	51.369	55.225	38.788	30.428	16.507	11.855	37.165	9.029	7.534
DISMINUCION DE LA INVERSION FCIERA.		1.041	18.809	47.092	41.135	28.154	18.657	13.800	8.849	14.492	9.029	7.534
ENDEUD. PUBLICO E INCREM.PASIVO	50.481	23.460	3.399	4.277	14.090	10.634	11.771	2.707	3.006	22.673		
INCREMENTO DEL PATRIMONIO												
APLICACIONES FINANCIERAS	15.156	5.839	3.573	4.065	3.567	1.435	746	3.154	4.082	2.590	4.202	10.285
INVERSION FINANCIERA				374								
AMORT.DEUDA Y DISM. DE PASIVOS	15.156	5.839	3.573	3.691	3.567	1.435	746	3.154	4.082	2.590	4.202	10.285
CONTR.FIG. P/APLICAC. FINANCIERAS												
GASTOS FIG. P/APLICAC. FINANCIERAS												
<b>FINANCIAMIENTO NETO</b>	<b>35.325</b>	<b>18.662</b>	<b>18.635</b>	<b>47.304</b>	<b>51.658</b>	<b>37.353</b>	<b>29.682</b>	<b>13.353</b>	<b>7.773</b>	<b>34.575</b>	<b>4.827</b>	<b>-2.751</b>

FUENTES: Cuentas Generales del Ejercicio.

**PROVINCIA DE SANTA FE**

Esquema Ahorro-Inversión y Financiamiento de los Organismos Descentralizados

En miles de pesos corrientes

CONCEPTOS	2003	2004	2005	2006	2007	2008	2009	2010	2011	2012	2013	2014
<b>RECURSOS CORRIENTES</b>	110.711	130.722	147.378	164.109	217.794	1.244.998	1.518.446	1.913.042	2.596.033	3.274.679	4.225.652	5.464.575
<b>INGRESOS TRIBUTARIOS</b>	56.492	62.154	53.917	63.754	80.701	94.824	138.160	194.115	246.794	320.416	436.470	580.904
Sobre los Ingresos Ganancias Otros												
Sobre el Patrimonio Activos												
Inmobiliario Patente Unica s/Vehiculos Bienes Personales Otros												
Sobre la Prod., Consumo y Transac. Valor Agregado	49.369	48.443	53.917	63.754	80.701	94.824	138.160	194.115	246.794	320.416	436.470	580.904
Internos Unificados Combustibles Líquidos Consumo Energía Eléctrica Sellos y Tasas Retrib. de Serv. Ingresos Brutos Otros	49.369	48.443	53.917	63.754	80.701	94.824	138.160	194.115	246.794	320.416	436.470	580.904
Otros Tributos de Origen Nacional Otros Tributos de Origen Provincial Régimen de Garantía y Fondos Nac.	7.123	13.711										
<b>CONTRIBUCION A LA SEGURIDAD SOCIAL</b>												
<b>INGRESOS NO TRIBUTARIOS</b>	52.922	66.526	90.685	96.835	133.298	919.754	1.121.436	1.414.005	1.933.036	2.326.313	2.892.816	3.692.712
Tasas y Tarifas Derechos Otros	5.542	5.413	5.727	5.668	6.045	6.719	8.185	10.698	16.352	28.536	34.918	43.688
Otros	949	1.717	1.662	2.133	2.832	3.406	2.256	3.676	8.552	7.786	6.832	21.393
Otros	46.432	59.396	83.297	89.033	124.422	909.629	1.110.995	1.399.631	1.908.133	2.289.991	2.851.065	3.627.631
<b>OTROS INGRESOS CORRIENTES</b>	1.297	2.043	2.777	3.521	3.794	230.419	258.850	304.922	416.203	627.949	896.366	1.190.959
Vta de Bs y Ss/Ingresos de Operac. Rentas de la Propiedad Transferencias Corrientes	1.240	1.946	2.662	3.417	3.334	4.187	4.442	5.717	7.494	6.903	9.137	14.389
	57	97	98	100	123	173	193	220	166	72	24	459
			17	4	338	226.059	254.215	298.984	408.542	620.975	887.205	1.176.110
<b>GASTOS CORRIENTES</b>	110.094	128.837	155.200	188.657	241.625	1.255.084	1.494.183	1.794.011	2.510.266	3.025.211	3.910.911	5.060.251
REMUNERACIONES OTROS GASTOS DE CONSUMO	51.226	57.966	68.165	88.023	114.921	159.536	184.319	221.600	315.218	416.052	542.697	726.759
Bienes de Consumo Servicios No Personales Otros	49.623	57.835	67.871	84.225	106.944	343.229	413.466	506.531	691.734	805.928	1.035.850	1.340.572
RENTAS DE LA PROPIEDAD PRESTACIONES DE LA SEG. SOCIAL OTROS GASTOS CORRIENTES	2.311	2.621	12.867	14.338	16.021	18.931	16.672	21.544	28.808	34.830	45.368	88.002
Transferencias Corrientes	47.312	55.214	78.388	100.643	134.830	365.594	440.978	538.896	739.054	865.135	1.099.570	1.450.460
Otros	5.612	4.730	4.768	4.707	4.250	3.893	3.217	1.946	1.584	945	574	64
Al Sector Privado A Instit. Provinciales y Municipales Coparticipación a MMCC Otras	3.633	4.820	8.621	7.612	9.335	20.054	23.653	39.844	50.782	75.275	92.403	126.842
Otras Transferencias	5	126	312	849	1.059	8.172	9.973	13.481	17.818	28.658	34.321	58.522
	3.628	4.694	8.309	6.764	8.277	161		32.963	53.408	63.744	94.521	
<b>RESULTADO ECONOMICO</b>	617	1.885	-7.822	-24.548	-23.831	-10.086	24.263	119.031	85.767	249.468	314.741	404.324
<b>RECURSOS DE CAPITAL</b>	18.325	27.211	135.030	213.961	179.912	84.298	88.859	78.514	64.865	69.693	79.271	142.400
PROPIOS TRANSFERENCIAS DE CAPITAL RECUPERACION DE PRESTAMOS	2.429	7.605	113.584	187.617	144.407	53.539	29.449	21.072	201			38.742
	15.896	19.606	21.445	26.343	35.505	30.759	59.410	57.441	64.665	69.693	79.271	103.659
<b>GASTOS DE CAPITAL</b>	79.065	163.987	513.242	810.339	671.751	656.584	435.417	455.351	651.192	681.712	967.635	1.287.695
INVERSION REAL DIRECTA	73.447	155.531	485.403	772.904	628.926	622.387	393.953	416.987	605.745	630.036	891.544	1.137.097
Bienes Preexistentes Construcciones Maquinarias y Equipos Otros	1.214	1.036	43.245	25.550	14.571	16.909	7.467	4.319	5.151	15.130	15.373	32.326
TRANSFERENCIAS DE CAPITAL INVERSION FINANCIERA	37.132	113.625	324.259	686.143	533.174	507.447	286.547	295.318	417.916	392.111	543.819	667.512
	5.323	8.482	73.752	3.060	3.292	6.267	3.474	2.873	4.660	4.765	27.905	19.198
	29.778	32.388	44.146	58.151	77.890	91.764	96.465	114.476	178.018	218.030	304.447	418.062
TOTAL DE RECURSOS	129.036	157.933	282.408	378.070	397.706	1.329.296	1.607.305	1.991.556	2.660.899	3.344.372	4.304.923	5.606.976
TOTAL DE GASTOS	189.159	292.824	668.441	998.997	913.376	1.911.667	1.929.600	2.249.362	3.161.458	3.706.923	4.878.546	6.347.946
<b>RESULT. FINANC. ANTES DE CONTRIBUC.</b>	-60.123	-134.891	-386.034	-620.927	-515.670	-582.371	-322.295	-257.806	-500.560	-362.551	-573.623	-740.971
<b>CONTRIBUCIONES FIGURATIVAS</b>	109.654	175.253	413.078	651.727	584.872	675.610	495.732	538.252	637.358	779.345	1.146.341	1.437.760
GASTOS FIGURATIVOS	32.375	21.164	23.813	32.469	37.982	67.044	97.216	194.958	261.141	386.713	482.793	643.111
<b>RESULTADO FINANCIERO</b>	17.156	19.199	3.231	-1.669	31.220	26.194	76.221	85.488	-124.343	30.080	89.925	53.679
<b>FUENTES FINANCIERAS</b>	7.247	49.831	145.419	172.283	172.642	274.022	226.697	273.440	525.068	515.662	759.280	863.670
DISMINUCION DE LA INVERSION FCIERA. ENDEUD. PUBLICO E INCREM.PASIVO INCREMENTO DEL PATRIMONIO	7.247	3.611	27.771	20.057	8.624	43.261	50.433	44.583	255.371	144.457	246.098	341.809
		46.220	117.648	152.226	164.018	230.760	176.264	228.857	269.697	371.205	513.182	521.862
<b>APLICACIONES FINANCIERAS</b>	15.374	75.476	155.330	177.516	211.045	307.548	310.805	367.887	410.610	555.562	863.468	918.087
INVERSION FINANCIERA AMORT.DEUDA Y DISM. DE PASIVOS	4.001	63.713	143.000	164.556	196.548	292.483	296.503	358.842	400.725	545.742	849.205	917.349
	11.373	11.763	12.330	12.960	14.496	15.065	14.302	9.044	9.885	9.820	14.263	738
<b>CONTR.FIG. P/APLICAC. FINANCIERAS</b>	6.464	6.446	6.680	6.923	7.208	7.356	7.915	8.989	9.916	9.854	14.304	768
<b>GASTOS FIG. P/ APLICAC. FINANCIERAS</b>				22	25	24	28	30	31	34	41	30
<b>FINANCIAMIENTO NETO</b>	-1.663	-19.199	-3.231	1.669	-31.220	-26.194	-76.221	-85.488	124.343	-30.080	-89.925	-53.679

FUENTES: Cuentas Generales del Ejercicio.

DIRECCION GENERAL DE PROGRAMACION Y ESTADISTICA HACENDAL





**PROVINCIA DE SANTA FE**

**RECURSOS DE LOS ORGANISMOS DESCENTRALIZADOS**

En miles de pesos corrientes

RUBROS	1991	1992	1993	1994	1995	1996	1997	1998	1999	2000	2001	2002	2003	2004	2005	2006	2007	2008	2009	2010	2011	2012	2013	2014
<b>RECURSOS CORRIENTES</b>	<b>58.252</b>	<b>101.847</b>	<b>145.706</b>	<b>158.706</b>	<b>143.111</b>	<b>90.510</b>	<b>140.227</b>	<b>137.389</b>	<b>124.336</b>	<b>106.928</b>	<b>92.592</b>	<b>79.094</b>	<b>110.711</b>	<b>130.722</b>	<b>147.378</b>	<b>164.109</b>	<b>217.794</b>	<b>1.244.998</b>	<b>1.518.446</b>	<b>1.913.042</b>	<b>2.596.033</b>	<b>3.274.679</b>	<b>4.225.652</b>	<b>5.464.575</b>
INGRESOS TRIBUTARIOS	4.991	19.770	26.504	26.505	18.981	27.593	29.226	73.341	60.689	37.856	37.309	34.354	56.492	62.154	53.917	63.754	80.701	94.824	138.160	194.115	246.794	320.416	436.470	580.904
De Jurisdicción Provincial																								
Inmobiliario																								
Patente Unica s/Vehículo																								
Sellos y Tasas Retrib. de Serv.																								
Ingresos Brutos																								
Otros Tributos de Origen Provincial																								
De Jurisdicción Nacional	4.991	19.770	26.504	26.505	18.981	27.593	29.226	73.341	60.689	37.856	37.309	34.354	56.492	62.154	53.917	63.754	80.701	94.824	138.160	194.115	246.794	320.416	436.470	580.904
Ganancias																								
Activos																								
Bienes Personales																								
Valor Agregado																								
Internos Unificados																								
Combustibles Líquidos	4.991	19.770	26.504	26.505	18.981	27.593	29.226	73.331	60.686	37.856	37.309	34.354	49.369	48.443	53.917	63.754	80.701	94.824	138.160	194.115	246.794	320.416	436.470	580.904
Consumo Energía Eléctrica																								
Otros Tributos de Origen Nacional													7.123	13.711										
Rég. de Garantía y Fondos Nac.								10	3															
Otros																								
CONTRIBUCIONES SEG. SOCIAL																								
INGRESOS NO TRIBUTARIOS	8.147	9.824	9.616	2.994	4.168	8.294	7.516	63.053	62.664	68.183	54.246	43.643	52.922	66.526	90.685	96.835	133.298	919.754	1.121.436	1.414.005	1.933.036	2.326.313	2.892.816	3.692.712
OTROS INGRESOS CORRIENTES	45.114	72.253	109.586	129.207	119.962	54.623	103.485	995	983	889	1.037	1.097	1.297	2.043	2.777	3.521	3.794	230.419	258.850	304.922	416.203	627.949	896.366	1.190.959
RECURSOS DE CAPITAL	<b>8.048</b>	<b>11.662</b>	<b>14.326</b>	<b>13.711</b>	<b>17.051</b>	<b>15.642</b>	<b>20.058</b>	<b>22.031</b>	<b>20.778</b>	<b>19.646</b>	<b>15.610</b>	<b>16.072</b>	<b>18.325</b>	<b>27.211</b>	<b>135.030</b>	<b>213.961</b>	<b>179.912</b>	<b>84.298</b>	<b>88.859</b>	<b>78.514</b>	<b>64.865</b>	<b>69.693</b>	<b>79.271</b>	<b>142.400</b>
CONTRIBUCIONES FIGURATIVAS	<b>74.252</b>	<b>53.088</b>	<b>94.072</b>	<b>93.261</b>	<b>96.357</b>	<b>81.771</b>	<b>84.032</b>	<b>92.732</b>	<b>79.788</b>	<b>89.038</b>	<b>73.937</b>	<b>81.469</b>	<b>109.654</b>	<b>175.253</b>	<b>413.078</b>	<b>651.727</b>	<b>584.872</b>	<b>675.610</b>	<b>495.732</b>	<b>538.252</b>	<b>637.358</b>	<b>779.345</b>	<b>1.146.341</b>	<b>1.437.760</b>
FUENTES FINANCIERAS	<b>50.481</b>	<b>24.501</b>	<b>22.208</b>	<b>51.369</b>	<b>55.225</b>	<b>38.788</b>	<b>30.428</b>	<b>16.507</b>	<b>11.855</b>	<b>37.165</b>	<b>9.029</b>	<b>7.534</b>	<b>7.247</b>	<b>49.831</b>	<b>145.419</b>	<b>172.283</b>	<b>172.642</b>	<b>274.022</b>	<b>226.697</b>	<b>273.440</b>	<b>525.068</b>	<b>515.662</b>	<b>759.280</b>	<b>863.670</b>
CONTR.FIG. P/APLICAC. FINANCIERAS													6.464	6.446	6.680	6.923	7.208	7.356	7.915	8.989	9.916	9.854	14.304	768
<b>TOTAL GENERAL DE RECURSOS</b>	<b>191.033</b>	<b>191.098</b>	<b>276.312</b>	<b>317.047</b>	<b>311.744</b>	<b>226.711</b>	<b>274.745</b>	<b>268.659</b>	<b>236.757</b>	<b>252.777</b>	<b>191.168</b>	<b>184.169</b>	<b>252.400</b>	<b>389.463</b>	<b>847.585</b>	<b>1.209.003</b>	<b>1.162.428</b>	<b>2.286.283</b>	<b>2.337.649</b>	<b>2.812.236</b>	<b>3.833.240</b>	<b>4.649.233</b>	<b>6.224.847</b>	<b>7.909.174</b>

FUENTES: Cuentas Generales del Ejercicio.

**PROVINCIA DE SANTA FE**

**EVOLUCION DE LOS RECURSOS DE LOS ORGANISMOS DESCENTRALIZADOS**

Composición Vertical

RUBROS	1991	1992	1993	1994	1995	1996	1997	1998	1999	2000	2001	2002	2003	2004	2005	2006	2007	2008	2009	2010	2011	2012	2013	2014
<b>RECURSOS CORRIENTES</b>	<b>30,49</b>	<b>53,30</b>	<b>52,73</b>	<b>50,06</b>	<b>45,91</b>	<b>39,92</b>	<b>51,04</b>	<b>51,14</b>	<b>52,52</b>	<b>42,30</b>	<b>48,43</b>	<b>42,95</b>	<b>43,86</b>	<b>33,56</b>	<b>17,39</b>	<b>13,57</b>	<b>18,74</b>	<b>54,46</b>	<b>64,96</b>	<b>68,03</b>	<b>67,72</b>	<b>70,43</b>	<b>67,88</b>	<b>69,09</b>
INGRESOS TRIBUTARIOS	2,61	10,35	9,59	8,36	6,09	12,17	10,64	27,30	25,63	14,98	19,52	18,65	22,38	15,96	6,36	5,27	6,94	4,15	5,91	6,90	6,44	6,89	7,01	7,34
De Jurisdicción Provincial																								
Inmobiliario																								
Patente Unica s/Vehículo																								
Sellos y Tasas Retrib. de Serv.																								
Ingresos Brutos																								
Otros Tributos de Origen Provincial																								
De Jurisdicción Nacional	2,61	10,35	9,59	8,36	6,09	12,17	10,64	27,30	25,63	14,98	19,52	18,65	22,38	15,96	6,36	5,27	6,94	4,15	5,91	6,90	6,44	6,89	7,01	7,34
Ganancias																								
Activos																								
Bienes Personales																								
Valor Agregado																								
Internos Unificados																								
Combustibles Líquidos	2,61	10,35	9,59	8,36	6,09	12,17	10,64	27,30	25,63	14,98	19,52	18,65	19,56	12,44	6,36	5,27	6,94	4,15	5,91	6,90	6,44	6,89	7,01	7,34
Consumo Energía Eléctrica																								
Otros Tributos de Origen Nacional													2,82	3,52										
Rég. de Garantía y Fondos Nac.								0,00	0,00															
Otros																								
CONTRIBUCIONES SEG. SOCIAL																								
INGRESOS NO TRIBUTARIOS	4,26	5,14	3,48	0,94	1,34	3,66	2,74	23,47	26,47	26,97	28,38	23,70	20,97	17,08	10,70	8,01	11,47	40,23	47,97	50,28	50,43	50,04	46,47	46,69
OTROS INGRESOS CORRIENTES	23,62	37,81	39,66	40,75	38,48	24,09	37,67	0,37	0,42	0,35	0,54	0,60	0,51	0,52	0,33	0,29	0,33	10,08	11,07	10,84	10,86	13,51	14,40	15,06
RECURSOS DE CAPITAL	4,21	6,10	5,18	4,32	5,47	6,90	7,30	8,20	8,78	7,77	8,17	8,73	7,26	6,99	15,93	17,70	15,48	3,69	3,80	2,79	1,69	1,50	1,27	1,80
CONTRIBUCIONES FIGURATIVAS	38,87	27,78	34,05	29,42	30,91	36,07	30,59	34,52	33,70	35,22	38,68	44,24	43,44	45,00	48,74	53,91	50,31	29,55	21,21	19,14	16,63	16,76	18,42	18,18
FUENTES FINANCIERAS	26,43	12,82	8,04	16,20	17,71	17,11	11,07	6,14	5,01	14,70	4,72	4,09	2,87	12,79	17,16	14,25	14,85	11,99	9,70	9,72	13,70	11,09	12,20	10,92
CONTR.FIG. P/APLICAC. FINANCIERAS													2,56	1,66	0,79	0,57	0,62	0,32	0,34	0,32	0,26	0,21	0,23	0,01
<b>TOTAL GENERAL DE RECURSOS</b>	<b>100,00</b>	<b>100,00</b>	<b>100,00</b>	<b>100,00</b>	<b>100,00</b>	<b>100,00</b>	<b>100,00</b>	<b>100,00</b>	<b>100,00</b>	<b>100,00</b>	<b>100,00</b>	<b>100,00</b>	<b>100,00</b>	<b>100,00</b>	<b>100,00</b>	<b>100,00</b>	<b>100,00</b>	<b>100,00</b>	<b>100,00</b>	<b>100,00</b>	<b>100,00</b>	<b>100,00</b>	<b>100,00</b>	<b>100,00</b>

FUENTES: Cuentas Generales del Ejercicio.



**PROVINCIA DE SANTA FE**

**GASTOS DE LOS ORGANISMOS DESCENTRALIZADOS**

En miles de pesos corrientes

<b>PARTIDAS</b>	<b>1991</b>	<b>1992</b>	<b>1993</b>	<b>1994</b>	<b>1995</b>	<b>1996</b>	<b>1997</b>	<b>1998</b>	<b>1999</b>	<b>2000</b>	<b>2001</b>	<b>2002</b>	<b>2003</b>	<b>2004</b>	<b>2005</b>	<b>2006</b>	<b>2007</b>	<b>2008</b>	<b>2009</b>	<b>2010</b>	<b>2011</b>	<b>2012</b>	<b>2013</b>	<b>2014</b>
<b>GASTOS CORRIENTES</b>	<b>92.551</b>	<b>90.205</b>	<b>140.270</b>	<b>148.091</b>	<b>144.127</b>	<b>89.464</b>	<b>113.530</b>	<b>118.579</b>	<b>115.639</b>	<b>127.763</b>	<b>100.243</b>	<b>100.028</b>	<b>110.094</b>	<b>128.837</b>	<b>155.200</b>	<b>188.657</b>	<b>241.625</b>	<b>1.255.083</b>	<b>1.494.183</b>	<b>1.794.011</b>	<b>2.510.266</b>	<b>3.003.344</b>	<b>3.910.911</b>	<b>5.062.251</b>
REMUNERACIONES	43.519	57.396	85.620	87.918	85.367	65.699	68.039	67.572	69.173	71.958	54.269	51.575	51.226	57.966	68.165	88.023	114.921	159.536	184.319	221.600	315.218	416.052	542.697	726.759
OTROS GASTOS DE CONSUMO	24.724	32.536	50.115	59.161	57.936	22.574	38.270	40.722	38.391	38.840	35.082	36.906	49.623	57.835	67.871	84.225	106.944	343.229	413.466	506.531	691.734	805.928	1.035.850	1.340.572
RENTAS DE LA PROPIEDAD	24.308	273	500	1.010	734	999	1.283	1.683	1.672	5.065	4.509	5.786	5.612	4.730	4.768	4.707	4.250	3.893	3.217	1.946	1.584	945	574	64
PRESTACIONES A LA SEG. SOCIAL								16																
OTROS GASTOS CORRIENTES								2.226	1.873	5.948	1.919	2.509		3.487	5.774	4.090	6.175	728.371	869.527	1.024.089	1.450.949	1.727.010	2.239.387	2.866.013
TRANSFERENCIAS CORRIENTES			4.035	2	90	192	5.938	6.360	4.530	5.952	4.464	3.252	3.633	4.820	8.621	7.612	9.335	20.054	23.653	39.844	50.782	53.408	92.403	128.841
Coparticipación a MMCC																								
Resto			4.035	2	90	192	5.938	6.360	4.530	5.952	4.464	3.252	3.633	4.820	8.621	7.612	9.335	20.054	23.653	39.844	50.782	53.408	92.403	128.841
<b>GASTOS DE CAPITAL</b>	<b>75.071</b>	<b>65.889</b>	<b>80.281</b>	<b>128.993</b>	<b>148.107</b>	<b>118.783</b>	<b>124.291</b>	<b>127.291</b>	<b>77.597</b>	<b>86.804</b>	<b>59.935</b>	<b>54.166</b>	<b>79.065</b>	<b>163.987</b>	<b>513.242</b>	<b>810.339</b>	<b>671.751</b>	<b>656.584</b>	<b>435.417</b>	<b>455.351</b>	<b>651.192</b>	<b>681.712</b>	<b>967.635</b>	<b>1.287.695</b>
INVERSION REAL DIRECTA	75.071	64.807	78.083	128.993	144.697	115.265	115.851	116.198	68.440	81.861	54.320	48.791	73.447	155.531	485.403	772.904	628.926	622.387	393.953	416.987	605.745	630.036	891.544	1.137.097
Bienes Preexistentes	54	62	319	1.967	229	1	182	38	822	386	297	23	1.214	1.036	43.245	25.550	14.571	16.909	7.467	4.319	5.151	15.130	15.373	32.326
Construcciones	74.052	63.309	76.461	125.660	143.437	115.017	115.456	99.155	67.415	80.388	30.878	21.427	37.132	113.625	324.259	686.143	533.174	507.447	286.547	295.318	417.916	392.111	543.819	667.512
Maquinarias y Equipos	965	1.436	1.303	1.366	1.031	247	213	17.005	192	1.087	1.012	418	5.323	8.482	73.752	3.060	3.292	6.267	3.474	2.873	4.660	4.765	27.905	19.198
Otros								11			22.133	26.923	29.778	32.388	44.146	58.151	77.890	91.764	96.465	114.476	178.018	218.030	304.447	418.062
TRANSFERENCIAS DE CAPITAL				70	142										2.250	5.384	4.328	3.770	5.982	6.974	7.047	3.908	19.030	55.470
INVERSION FINANCIERA		1.082	2.198		3.340	3.376	8.440	11.093	9.157	4.943	5.615	5.375	5.618	8.456	25.588	32.051	38.497	30.426	35.482	31.390	38.400	47.767	57.061	95.127
<b>GASTOS FIGURATIVOS</b>	<b>33</b>	<b>455</b>	<b>853</b>	<b>8.214</b>	<b>2.907</b>	<b>739</b>	<b>25.577</b>	<b>27.135</b>	<b>25.917</b>	<b>29.850</b>	<b>21.906</b>	<b>12.738</b>	<b>32.375</b>	<b>21.164</b>	<b>23.813</b>	<b>32.469</b>	<b>37.982</b>	<b>67.044</b>	<b>97.216</b>	<b>194.958</b>	<b>261.141</b>	<b>386.713</b>	<b>482.793</b>	<b>643.111</b>
<b>APLICACIONES FINANCIERAS</b>	<b>15.156</b>	<b>5.839</b>	<b>3.573</b>	<b>4.065</b>	<b>3.567</b>	<b>1.435</b>	<b>746</b>	<b>3.154</b>	<b>4.082</b>	<b>2.590</b>	<b>4.202</b>	<b>10.285</b>	<b>15.374</b>	<b>75.476</b>	<b>155.330</b>	<b>177.516</b>	<b>211.045</b>	<b>307.548</b>	<b>310.805</b>	<b>367.887</b>	<b>410.610</b>	<b>555.562</b>	<b>863.468</b>	<b>918.087</b>
<b>GASTOS FIG. P/ APLICAC. FINANCIERAS</b>															22	25	24	28	30	31	34	41	30	
<b>TOTAL GENERAL DE GASTOS</b>	<b>182.811</b>	<b>162.388</b>	<b>224.977</b>	<b>289.363</b>	<b>298.708</b>	<b>210.421</b>	<b>264.144</b>	<b>276.159</b>	<b>223.235</b>	<b>247.007</b>	<b>186.286</b>	<b>177.217</b>	<b>236.908</b>	<b>389.464</b>	<b>847.584</b>	<b>1.209.003</b>	<b>1.162.428</b>	<b>2.286.282</b>	<b>2.337.649</b>	<b>2.812.236</b>	<b>3.833.240</b>	<b>4.627.366</b>	<b>6.224.848</b>	<b>7.911.173</b>

FUENTES: Cuentas Generales del Ejercicio.

**DIRECCION GENERAL DE PROGRAMACION Y ESTADISTICA HACENDAL**

**PROVINCIA DE SANTA FE**

**EVOLUCION DE LOS GASTOS DE LOS ORGANISMOS DESCENTRALIZADOS**

Composición Vertical

<b>PARTIDAS</b>	<b>1991</b>	<b>1992</b>	<b>1993</b>	<b>1994</b>	<b>1995</b>	<b>1996</b>	<b>1997</b>	<b>1998</b>	<b>1999</b>	<b>2000</b>	<b>2001</b>	<b>2002</b>	<b>2003</b>	<b>2004</b>	<b>2005</b>	<b>2006</b>	<b>2007</b>	<b>2008</b>	<b>2009</b>	<b>2010</b>	<b>2011</b>	<b>2012</b>	<b>2013</b>	<b>2014</b>
<b>GASTOS CORRIENTES</b>	<b>50,63</b>	<b>55,55</b>	<b>62,35</b>	<b>51,18</b>	<b>48,25</b>	<b>42,52</b>	<b>42,98</b>	<b>42,94</b>	<b>51,80</b>	<b>51,72</b>	<b>53,81</b>	<b>56,44</b>	<b>46,47</b>	<b>33,08</b>	<b>18,31</b>	<b>15,60</b>	<b>20,79</b>	<b>54,90</b>	<b>63,92</b>	<b>63,79</b>	<b>65,49</b>	<b>64,90</b>	<b>62,83</b>	<b>63,99</b>
REMUNERACIONES	23,81	35,34	38,06	30,38	28,58	31,22	25,76	24,47	30,99	29,13	29,13	29,10	21,62	14,88	8,04	7,28	9,89	6,98	7,88	7,88	8,22	8,99	8,72	9,19
OTROS GASTOS DE CONSUMO	13,52	20,04	22,28	20,45	19,40	10,73	14,49	14,75	17,20	15,72	18,83	20,83	20,95	14,85	8,01	6,97	9,20	15,01	17,69	18,01	18,05	17,42	16,64	16,95
RENTAS DE LA PROPIEDAD	13,30	0,17	0,22	0,35	0,25	0,47	0,49	0,61	0,75	2,05	2,42	3,26	2,37	1,21	0,56	0,39	0,37	0,17	0,14	0,07	0,04	0,02	0,01	0,00
PRESTACIONES A LA SEG. SOCIAL								0,01																
OTROS GASTOS CORRIENTES								0,81	0,84	2,41	1,03	1,42		0,90	0,68	0,34	0,53	31,86	37,20	36,42	37,85	37,32	35,97	36,23
TRANSFERENCIAS CORRIENTES			1,79	0,00	0,03	0,09	2,25	2,30	2,03	2,41	2,40	1,84	1,53	1,24	1,02	0,63	0,80	0,88	1,01	1,42	1,32	1,15	1,48	1,63
Coparticipación a MMCC																								
Resto			1,79	0,00	0,03	0,09	2,25	2,30	2,03	2,41	2,40	1,84	1,53	1,24	1,02	0,63	0,80	0,88	1,01	1,42	1,32	1,15	1,48	1,63
<b>GASTOS DE CAPITAL</b>	<b>41,06</b>	<b>40,58</b>	<b>35,68</b>	<b>44,58</b>	<b>49,58</b>	<b>56,45</b>	<b>47,05</b>	<b>46,09</b>	<b>34,76</b>	<b>35,14</b>	<b>32,17</b>	<b>30,56</b>	<b>33,37</b>	<b>42,11</b>	<b>60,55</b>	<b>67,03</b>	<b>57,79</b>	<b>28,72</b>	<b>18,63</b>	<b>16,19</b>	<b>16,99</b>	<b>14,73</b>	<b>15,54</b>	<b>16,28</b>
INVERSION REAL DIRECTA	41,06	39,91	34,71	44,58	48,44	54,78	43,86	42,08	30,66	33,14	29,16	27,53	31,00	39,93	57,27	63,93	54,10	27,22	16,85	14,83	15,80	13,62	14,32	14,37
Bienes Preexistentes	0,03	0,04	0,14	0,68	0,08	0,00	0,07	0,01	0,37	0,16	0,16	0,01	0,51	0,27	5,10	2,11	1,25	0,74	0,32	0,15	0,13	0,33	0,25	0,41
Construcciones	40,51	38,99	33,99	43,43	48,02	54,66	43,71	35,91	30,20	32,54	16,58	12,09	15,67	29,17	38,26	56,75	45,87	22,20	12,26	10,50	10,90	8,47	8,74	8,44
Maquinarias y Equipos	0,53	0,88	0,58	0,47	0,35	0,12	0,08	6,16	0,09	0,44	0,54	0,24	2,25	2,18	8,70	0,25	0,28	0,27	0,15	0,10	0,12	0,10	0,45	0,24
Otros									0,00		11,88	15,19	12,57	8,32	5,21	4,81	6,70	4,01	4,13	4,07	4,64	4,71	4,89	5,28
TRANSFERENCIAS DE CAPITAL					0,02	0,07									0,27	0,45	0,37	0,16	0,26	0,25	0,18	0,08	0,31	0,70
INVERSION FINANCIERA		0,67	0,98		1,12	1,60	3,20	4,02	4,10	2,00	3,01	3,03	2,37	2,17	3,02	2,65	3,31	1,33	1,52	1,12	1,00	1,03	0,92	1,20
<b>GASTOS FIGURATIVOS</b>	<b>0,02</b>	<b>0,28</b>	<b>0,38</b>	<b>2,84</b>	<b>0,97</b>	<b>0,35</b>	<b>9,68</b>	<b>9,83</b>	<b>11,61</b>	<b>12,08</b>	<b>11,76</b>	<b>7,19</b>	<b>13,67</b>	<b>5,43</b>	<b>2,81</b>	<b>2,69</b>	<b>3,27</b>	<b>2,93</b>	<b>4,16</b>	<b>6,93</b>	<b>6,81</b>	<b>8,36</b>	<b>7,76</b>	<b>8,13</b>
APLICACIONES FINANCIERAS	8,29	3,60	1,59	1,40	1,19	0,68	0,28	1,14	1,83	1,05	2,26	5,80	6,49	19,38	18,33	14,68	18,16	13,45	13,30	13,08	10,71	12,01	13,87	11,60
GASTOS FIG. P/ APLICAC. FINANCIERAS																0,00	0,00	0,00	0,00	0,00	0,00	0,00	0,00	0,00
<b>TOTAL GENERAL DE GASTOS</b>	<b>100,00</b>	<b>100,00</b>	<b>100,00</b>	<b>100,00</b>	<b>100,00</b>	<b>100,00</b>	<b>100,00</b>	<b>100,00</b>	<b>100,00</b>	<b>100,00</b>	<b>100,00</b>	<b>100,00</b>	<b>100,00</b>	<b>100,00</b>	<b>100,00</b>	<b>100,00</b>	<b>100,00</b>	<b>100,00</b>	<b>100,00</b>	<b>100,00</b>	<b>100,00</b>	<b>100,00</b>	<b>100,00</b>	<b>100,00</b>

FUENTES: Cuentas Generales del Ejercicio.

**DIRECCION GENERAL DE PROGRAMACION Y ESTADISTICA HACENDAL**

**PROVINCIA DE SANTA FE**

Total de Gastos según la clasificación por Finalidad/Función de los ORGANISMOS DESCENTRALIZADOS

En miles de pesos corrientes

CONCEPTOS	1991	1992	1993	1994	1995	1996	1997	1998	1999	2000	2001	2002	2003	2004	2005	2006	2007	2008	2009	2010	2011	2012	2013	2014	
<b>1 - ADMINISTRACION GUBERNAMENTAL</b>		12.345	49.751	50.259	48.942	45.777	70.929	77.916	78.954	81.505	77.639	79.741	88.132	103.807	127.612	152.233	199.009	1.215.584	1.446.217	266.247	346.268	447.768	590.520	801.748	
10 - Legislativa																									
20 - Judicial																									
30 - Dirección Superior Ejecutiva								28.932	27.436	28.688	24.518	23.315	26.206	31.449	45.932	53.330	73.898	1.043.268	1.245.113	9.485	9.565	7.219	9.852	13.264	
50 - Relaciones Interiores							23.627							2.345	3.302	4.336	5.419	6.943	11.733	13.702	26.378	32.978	53.423	63.759	92.540
60 - Administración Fiscal		12.345	49.751	50.259	48.942	45.777	47.302	48.984	51.518	52.817	53.121	56.426	59.581	69.056	77.344	93.485	118.168	160.584	187.403	230.384	303.724	387.126	516.908	695.945	
70 - Control de la Gestión Pública																									
80 - Información y Estadística Básica																									
<b>2 - SERVICIOS DE SEGURIDAD</b>	826	1.185	1.466	1.335	1.264	1.311	1.385	1.409	1.347	1.323	1.339	1.336	1.687	2.258	3.153	3.836	4.288	5.904							
10 - Seguridad Interior																									
20 - Sistema Penal	826	1.185	1.466	1.335	1.264	1.311	1.385	1.409	1.347	1.323	1.339	1.336	1.687	2.258	3.153	3.836	4.288	5.904							
<b>3 - SERVICIOS SOCIALES</b>	98.601	82.977	104.049	163.247	171.043	93.688	90.204	90.831	68.485	81.232	40.150	36.133	29.284	55.196	238.057	323.497	293.870	154.346	158.618	207.534	422.849	396.215	502.803	736.190	
10 - Salud																									
20 - Promoción y Asistencia Social																	9		7.496	10.478	14.666	16.821	22.506	30.537	
30 - Seguridad Social							2.593	19	1	1	1	1												33.645	
41 - Educación Elemental																									
42 - Educación Media y Técnica																									
43 - Educación Superior y Universitaria																									
44 - Cultura																									
45 - Deporte y Recreación																									
46 - Administración de la Educación																									
50 - Ciencia y Técnica																									
60 - Trabajo																									
70 - Vivienda y Urbanismo	45.084	30.962	32.373	77.710	77.230	75.728	75.466	79.984	61.813	74.486	34.293	31.939	24.359	50.015	232.052	316.814	285.832	144.688	140.981	181.169	386.793	336.913	427.157	635.698	
80 - Agua Potable y Alcantarillada	53.517	52.015	71.676	85.537	93.813	17.960	12.145	10.828	6.671	6.745	5.856	4.193	4.925	5.181	6.005	6.683	8.029	9.657	10.142	15.887	21.389	24.465	29.707	36.310	
90 - Otros Servicios Urbanos																									
<b>4 - SERVICIOS ECONOMICOS</b>	68.171	59.560	65.094	61.607	70.738	66.888	74.019	74.032	45.468	45.423	36.647	31.215	62.984	122.080	289.733	510.453	403.211	530.507	319.771	1.772.859	2.375.740	2.859.837	3.776.413	4.809.111	
10 - Energía, Combustible y Minería																									
20 - Comunicaciones																									
30 - Transporte	68.171	59.560	65.094	61.607	70.738	66.888	74.019	74.032	45.468	45.423	36.647	31.215	62.984	122.080	289.733	510.453	403.211	530.507	319.771	1.772.859	2.375.740	2.859.837	3.776.413	4.809.111	
40 - Ecología y Medio Ambiente																									
50 - Agricultura																									
60 - Industria																									
70 - Comercio, Turismo y Otros Servicios																									
80 - Seguro y Finanzas																					1.468.294	2.012.511	2.446.021	3.156.524	4.045.465
<b>5 - DEUDA PUBLICA</b>	24	26	156	1.010	1.936	999	1.284	1.683	1.673	5.065	4.509	5.778	7.073	9.483	7.824	8.976	10.992	5.328	4.992	2.722	2.196	3.103	8.810	897	
<b>9 - NO CLASIFICADO</b>	15.190	6.294	4.426	11.905	4.787	1.760	26.322	30.289	27.307	32.460	26.002	23.015	47.749	32.927	38.206	45.450	53.868	82.132	111.546	204.032	271.057	396.567	497.098	643.879	
<b>TOTAL GENERAL</b>	<b>182.812</b>	<b>162.387</b>	<b>224.942</b>	<b>289.363</b>	<b>298.710</b>	<b>210.423</b>	<b>264.143</b>	<b>276.160</b>	<b>223.234</b>	<b>247.008</b>	<b>186.286</b>	<b>177.218</b>	<b>236.909</b>	<b>325.751</b>	<b>704.585</b>	<b>1.044.446</b>	<b>965.879</b>	<b>1.993.801</b>	<b>2.041.145</b>	<b>2.453.394</b>	<b>3.418.110</b>	<b>4.103.490</b>	<b>5.375.644</b>	<b>6.991.826</b>	

NOTA: Organismos Descentralizados comprende: D.P.V.; D.P.V.y U.; I.A.P.I.P.; A.P.I.; Catastro; DIPOS Residual; Caja de Asistencia Social, Aeropuerto Rosario; Ente Zona Franca, EnReSS y Sindicatura General de la Provincia.

FUENTES: Cuentas Generales del Ejercicio de cada año.

DIRECCION GENERAL DE PROGRAMACION Y ESTADISTICA HACENDAL

**PROVINCIA DE SANTA FE**

Total de Gastos según la clasificación por Finalidad/Función de los ORGANISMOS DESCENTRALIZADOS

Evolución 1991-2010

CONCEPTOS	1991	1992	1993	1994	1995	1996	1997	1998	1999	2000	2001	2002	2003	2004	2005	2006	2007	2008	2009	2010	2011	2012	2013	2014	
<b>1 - ADMINISTRACION GUBERNAMENTAL</b>		100,00	403,01	407,12	396,45	370,81	574,56	631,15	639,56	660,23	628,91	645,94	713,91	840,88	1.033,71	1.233,16	1.612,06	9.846,77	11.715,01	2.156,72	2.804,92	3.627,12	4.783,47	6.494,52	
10 - Legislativa																									
20 - Judicial																									
30 - Dirección Superior Ejecutiva								100,00	94,83	99,16	84,74	80,59	90,58	108,70	158,76	184,33	255,42	3.605,93	4.303,58	32,78	33,06	24,95	34,05	45,84	
50 - Relaciones Interiores							100,00						9,93	13,98	18,35	22,93	29,38	49,66	57,99	111,64	139,58	226,11	269,86	391,67	
60 - Administración Fiscal		100,00	403,01	407,12	396,45	370,81	383,17	396,79	417,32	427,84	430,30	457,08	482,63	559,38	626,52	757,27	957,21	1.300,80	1.518,05	1.866,21	2.460,30	3.135,89	4.187,19	5.637,46	
70 - Control de la Gestión Pública																									
80 - Información y Estadística Básica																									
<b>2 - SERVICIOS DE SEGURIDAD</b>	100,00	143,46	177,48	161,62	153,03	158,72	167,68	170,58	163,08	160,17	162,11	161,74	204,24	273,37	381,75	464,42	519,12	714,76							
10 - Seguridad Interior																									
20 - Sistema Penal	100,00	143,46	177,48	161,62	153,03	158,72	167,68	170,58	163,08	160,17	162,11	161,74	204,24	273,37	381,75	464,42	519,12	714,76							
<b>3 - SERVICIOS SOCIALES</b>	100,00	84,15	105,53	165,56	173,47	95,02	91,48	92,12	69,46	82,38	40,72	36,65	29,70	55,98	241,43	328,09	298,04	156,54	160,87	210,48	428,85	401,84	509,94	746,64	
10 - Salud																									
20 - Promoción y Asistencia Social																									
30 - Seguridad Social							100,00	0,73	0,04	0,04	0,04	0,04													
41 - Educación Elemental																									
42 - Educación Media y Técnica																									
43 - Educación Superior y Universitaria																									
44 - Cultura																									
45 - Deporte y Recreación																									
46 - Administración de la Educación																									
50 - Ciencia y Técnica																									
60 - Trabajo																									
70 - Vivienda y Urbanismo	100,00	68,68	71,81	172,37	171,30	167,97	167,39	177,41	137,11	165,22	76,06	70,84	54,03	110,94	514,71	702,72	634,00	320,93	312,71	401,85	857,94	747,30	947,47	1.410,03	
80 - Agua Potable y Alcantarillada	100,00	97,19	133,93	159,83	175,30	33,56	22,69	20,23	12,47	12,60	10,94	7,83	9,20	9,68	11,22	12,49	15,00	18,05	18,95	29,69	39,97	45,71	55,51	67,85	
90 - Otros Servicios Urbanos																									
<b>4 - SERVICIOS ECONOMICOS</b>	100,00	87,37	95,49	90,37	103,77	98,12	108,58	108,60	66,70	66,63	53,76	45,79	92,39	179,08	425,01	748,78	591,47	778,20	469,07	2.600,61	3.484,97	4.195,09	5.539,62	7.054,48	
10 - Energía, Combustible y Minería																									
20 - Comunicaciones																									
30 - Transporte	100,00	87,37	95,49	90,37	103,77	98,12	108,58	108,60	66,70	66,63	53,76	45,79	92,39	179,08	425,01	748,78	591,47	778,20	469,07	446,77	532,82	607,03	909,31	1.120,19	
40 - Ecología y Medio Ambiente																									
50 - Agricultura																									
60 - Industria																									
70 - Comercio, Turismo y Otros Servicios																									
80 - Seguro y Finanzas																									
<b>5 - DEUDA PUBLICA</b>	100,00	108,33	650,00	4.208,33	8.066,67	4.162,50	5.350,00	7.012,50	6.970,83	21.104,17	18.787,50	24.075,00	29.470,83	39.512,50	32.598,50	37.399,13	45.800,00	22.199,63	20.800,29	11.343,46	9.149,63	12.928,50	36.706,31	3.738,69	
<b>9 - NO CLASIFICADO</b>	100,00	41,44	29,14	78,37	31,51	11,59	173,29	199,40	179,77	213,69	171,18	151,51	314,34	216,77	251,52	299,21	354,63	540,70	734,34	1.343,20	1.784,45	2.610,71	3.272,54	4.238,84	
<b>TOTAL GENERAL</b>	<b>100,00</b>	<b>88,83</b>	<b>123,05</b>	<b>158,28</b>	<b>163,40</b>	<b>115,10</b>	<b>144,49</b>	<b>151,06</b>	<b>122,11</b>	<b>135,12</b>	<b>101,90</b>	<b>96,94</b>	<b>129,59</b>	<b>178,19</b>	<b>385,41</b>	<b>571,32</b>	<b>528,35</b>	<b>1.090,63</b>	<b>1.116,53</b>	<b>1.342,03</b>	<b>1.869,74</b>	<b>2.244,65</b>	<b>2.940,53</b>	<b>3.824,60</b>	

NOTA: Organismos Descentralizados comprende: D.P.V.; D.P.V.y U.; I.A.P.I.P.; A.P.I.; Catastro; DIPOS Residual; Caja de Asistencia Social; Aeropuerto Rosario; Ente Zona Franca; EnReSS y Sindicatura General de la Provincia.

FUENTES: Cuentas Generales del Ejercicio de cada año.

**DIRECCION GENERAL DE PROGRAMACION Y ESTADISTICA HACENDAL**

**PROVINCIA DE SANTA FE**

Total de Gastos según la clasificación por Finalidad/Función de los ORGANISMOS DESCENTRALIZADOS

Composición vertical

CONCEPTOS	1991	1992	1993	1994	1995	1996	1997	1998	1999	2000	2001	2002	2003	2004	2005	2006	2007	2008	2009	2010	2011	2012	2013	2014
<b>1 - ADMINISTRACION GUBERNAMENTAL</b>		7,60	22,12	17,37	16,38	21,75	26,85	28,21	35,37	33,00	41,68	45,00	37,20	31,87	18,11	14,58	20,60	60,97	70,85	10,85	10,13	10,91	10,99	11,47
10 - Legislativa																								
20 - Judicial																								
30 - Dirección Superior Ejecutiva								10,48	12,29	11,61	13,16	13,16	11,06	9,65	6,52	5,11	7,65	52,33	61,00	0,39	0,28	0,18	0,18	0,19
50 - Relaciones Interiores							8,94						0,99	1,01	0,62	0,52	0,72	0,59	0,67	1,08	0,96	1,30	1,19	1,32
60 - Administración Fiscal		7,60	22,12	17,37	16,38	21,75	17,91	17,74	23,08	21,38	28,52	31,84	25,15	21,20	10,98	8,95	12,23	8,05	9,18	9,39	8,89	9,43	9,62	9,95
70 - Control de la Gestión Pública																								
80 - Información y Estadística Básica																								
<b>2 - SERVICIOS DE SEGURIDAD</b>	0,45	0,73	0,65	0,46	0,42	0,62	0,52	0,51	0,60	0,54	0,72	0,75	0,71	0,69	0,45	0,37	0,44	0,30						
10 - Seguridad Interior																								
20 - Sistema Penal	0,45	0,73	0,65	0,46	0,42	0,62	0,52	0,51	0,60	0,54	0,72	0,75	0,71	0,69	0,45	0,37	0,44	0,30						
<b>3 - SERVICIOS SOCIALES</b>	53,94	51,10	46,26	56,42	57,26	44,52	34,15	32,89	30,68	32,89	21,55	20,39	12,36	16,94	33,79	30,97	30,43	7,74	7,77	8,46	12,37	9,66	9,35	10,53
10 - Salud																								
20 - Promoción y Asistencia Social																		0,00	0,37	0,43	0,43	0,41	0,42	0,44
30 - Seguridad Social							0,98	0,01	0,00	0,00	0,00	0,00												0,48
41 - Educación Elemental																								
42 - Educación Media y Técnica																								
43 - Educación Superior y Universitaria																								
44 - Cultura																								
45 - Deporte y Recreación																								
46 - Administración de la Educación																								
50 - Ciencia y Técnica																								
60 - Trabajo																								
70 - Vivienda y Urbanismo	24,66	19,07	14,39	26,86	25,85	35,99	28,57	28,96	27,69	30,16	18,41	18,02	10,28	15,35	32,93	30,33	29,59	7,26	6,91	7,38	11,32	8,21	7,95	9,09
80 - Agua Potable y Alcantarillada	29,27	32,03	31,86	29,56	31,41	8,54	4,60	3,92	2,99	2,73	3,14	2,37	2,08	1,59	0,85	0,64	0,83	0,48	0,50	0,65	0,63	0,60	0,55	0,52
90 - Otros Servicios Urbanos																								
<b>4 - SERVICIOS ECONOMICOS</b>	37,29	36,68	28,94	21,29	23,68	31,79	28,02	26,81	20,37	18,39	19,67	17,61	26,59	37,48	41,12	48,87	41,75	26,61	15,67	72,26	69,50	69,69	70,25	68,78
10 - Energía, Combustible y Minería																								
20 - Comunicaciones																								
30 - Transporte	37,29	36,68	28,94	21,29	23,68	31,79	28,02	26,81	20,37	18,39	19,67	17,61	26,59	37,48	41,12	48,87	41,75	26,61	15,67	12,41	10,63	10,08	11,53	10,92
40 - Ecología y Medio Ambiente																								
50 - Agricultura																								
60 - Industria																								
70 - Comercio, Turismo y Otros Servicios																					59,85	58,88	59,61	58,72
80 - Seguro y Finanzas																								57,86
<b>5 - DEUDA PUBLICA</b>	0,01	0,02	0,07	0,35	0,65	0,47	0,49	0,61	0,75	2,05	2,42	3,26	2,99	2,91	1,11	0,86	1,14	0,27	0,24	0,11	0,06	0,08	0,16	0,01
<b>9 - NO CLASIFICADO</b>	8,31	3,88	1,97	4,11	1,60	0,84	9,97	10,97	12,23	13,14	13,96	12,99	20,15	10,11	5,42	4,35	5,58	4,12	5,46	8,32	7,93	9,66	9,25	9,21
<b>TOTAL GENERAL</b>	<b>100,00</b>	<b>100,00</b>	<b>100,00</b>	<b>100,00</b>	<b>100,00</b>	<b>100,00</b>	<b>100,00</b>	<b>100,00</b>	<b>100,00</b>	<b>100,00</b>	<b>100,00</b>	<b>100,00</b>	<b>100,00</b>	<b>100,00</b>	<b>100,00</b>	<b>100,00</b>	<b>100,00</b>	<b>100,00</b>	<b>100,00</b>	<b>100,00</b>	<b>100,00</b>	<b>100,00</b>	<b>100,00</b>	<b>100,00</b>

NOTA: Organismos Descentralizados comprende: D.P.V.; D.P.V.y U.; I.A.P.I.P.; A.P.I.; Catastro; DIPOS Residual; Caja de Asistencia Social; Aeropuerto Rosario; Ente Zona Franca; EnReSS y Sindicatura General de la Provincia.

FUENTES: Cuentas Generales del Ejercicio de cada año.

**DIRECCION GENERAL DE PROGRAMACION Y ESTADISTICA HACENDAL**

Evolución del Resultado Financiero  
de la

***DIRECCION PROVINCIAL DE  
VIALIDAD***

Período: 1991-2014

**PROVINCIA DE SANTA FE**

Esquema Ahorro-Inversión y Financiamiento de la DIRECCION PROVINCIAL DE VIALIDAD

En miles de pesos corrientes

CONCEPTOS	1991	1992	1993	1994	1995	1996	1997	1998	1999	2000	2001	2002	2003	2004	2005	2006	2007	2008	2009	2010	2011	2012	2013	2014
<b>RECURSOS CORRIENTES</b>	6.048	20.711	27.278	27.182	20.642	29.570	29.835	25.713	24.664	14.174	15.303	11.108	21.462	23.902	22.675	26.424	36.133	50.166	53.169	78.533	102.390	112.650	152.853	199.236
Ingresos Tributarios	4.991	19.770	26.504	26.505	18.981	27.593	29.226	25.095	20.970	11.932	14.763	10.535	19.973	21.576	19.762	25.047	32.997	48.886	52.080	77.847	97.993	111.859	150.477	194.405
Contribuciones Seguridad Social																								
Ingresos No Tributarios	1.057	941	774	287	1.661	1.920	609	618	3.694	2.242	540	573	1.489	2.326	2.913	1.377	3.136	1.280	1.089	686	4.397	791	2.376	4.832
Otros Ingresos Corrientes				390		57																		
<b>GASTOS CORRIENTES</b>	44.749	23.684	20.844	21.517	20.568	20.797	20.463	23.043	21.121	22.324	4.944	8.513	10.040	8.030	15.401	11.462	19.072	15.616	15.373	18.249	24.970	30.905	48.416	54.478
Remuneraciones	18.550	21.363	18.543	18.194	18.230	18.125	18.001	18.395	18.440	19.360	3.017	2.965	3.035	3.770	4.940	6.665	8.116	10.751	11.255	14.594	20.803	24.867	33.711	42.479
Otros Gastos de Consumo	1.915	2.074	1.929	2.901	2.134	1.807	1.255	3.016	1.038	1.040	436	1.352	2.801	818	2.656	1.852	6.955	2.198	1.715	1.709	2.582	5.093	14.130	11.934
Rentas de la Propiedad	24.284	247	337	422	204	713	1.207	1.632	1.643	1.924	1.491	4.196	4.204	3.442	3.107	2.945	2.636	2.506	2.403	1.946	1.584	945	574	64
Prestaciones de la Seguridad Social																								
Otros Gastos Corrientes															2.063		1.365							
Transferencias Corrientes			35			152									2.635			161						
<b>RESULTADO ECONOMICO</b>	<b>-38.701</b>	<b>-2.973</b>	<b>6.434</b>	<b>5.665</b>	<b>74</b>	<b>8.773</b>	<b>9.372</b>	<b>2.670</b>	<b>3.543</b>	<b>-8.150</b>	<b>10.359</b>	<b>2.595</b>	<b>11.422</b>	<b>15.872</b>	<b>7.274</b>	<b>14.962</b>	<b>17.061</b>	<b>34.550</b>	<b>37.797</b>	<b>60.284</b>	<b>77.420</b>	<b>81.745</b>	<b>104.438</b>	<b>144.759</b>
<b>RECURSOS DE CAPITAL</b>		2	11	116	28	13	1.665	2	1		1					6.890	891							
<b>GASTOS DE CAPITAL</b>	23.422	35.876	44.285	39.811	49.018	44.955	52.764	50.152	24.207	21.935	29.737	25.437	57.092	115.959	283.322	499.590	393.428	517.020	306.638	287.298	331.826	370.794	564.337	686.760
Inversión Real Directa	23.422	35.876	44.285	39.811	49.018	44.955	52.764	50.152	24.207	21.935	29.737	25.437	57.092	115.959	281.442	497.310	387.379	512.527	300.609	281.298	327.593	369.147	559.404	684.761
Transferencias de Capital															1.865		3.756	3.741	5.747	6.000	4.233	1.647	4.933	1.999
Inversión Financiera															14	2.280	2.293	751	282					
<b>TOTAL DE RECURSOS</b>	<b>6.048</b>	<b>20.713</b>	<b>27.289</b>	<b>27.298</b>	<b>20.670</b>	<b>29.583</b>	<b>31.500</b>	<b>25.715</b>	<b>24.665</b>	<b>14.174</b>	<b>15.304</b>	<b>11.108</b>	<b>21.462</b>	<b>23.902</b>	<b>22.675</b>	<b>33.314</b>	<b>37.024</b>	<b>50.166</b>	<b>53.169</b>	<b>78.533</b>	<b>102.390</b>	<b>112.650</b>	<b>152.853</b>	<b>199.236</b>
<b>TOTAL DE GASTOS</b>	<b>68.171</b>	<b>59.560</b>	<b>65.129</b>	<b>61.328</b>	<b>69.586</b>	<b>65.752</b>	<b>73.227</b>	<b>73.195</b>	<b>45.328</b>	<b>44.259</b>	<b>34.681</b>	<b>33.950</b>	<b>67.132</b>	<b>123.989</b>	<b>298.723</b>	<b>511.052</b>	<b>412.500</b>	<b>532.635</b>	<b>322.010</b>	<b>305.547</b>	<b>356.795</b>	<b>401.699</b>	<b>612.752</b>	<b>741.238</b>
<b>RDO. FCIERO. ANTES DE CONTRIB.</b>	<b>-62.123</b>	<b>-38.847</b>	<b>-37.840</b>	<b>-34.030</b>	<b>-48.916</b>	<b>-36.169</b>	<b>-41.727</b>	<b>-47.480</b>	<b>-20.663</b>	<b>-30.085</b>	<b>-19.377</b>	<b>-22.842</b>	<b>-45.670</b>	<b>-100.088</b>	<b>-276.048</b>	<b>-477.738</b>	<b>-375.476</b>	<b>-482.469</b>	<b>-268.841</b>	<b>-227.014</b>	<b>-254.405</b>	<b>-289.049</b>	<b>-459.899</b>	<b>-542.001</b>
CONTRIBUCIONES FIGURATIVAS	71.102	37.046	39.710	38.512	43.221	31.439	31.911	36.743	23.778	31.830	19.576	23.447	48.182	101.812	276.610	479.061	382.094	476.977	275.906	255.766	234.986	285.422	463.567	564.011
GASTOS FIGURATIVOS	33	37	11	2.681				3	50	58			60											
<b>RESULTADO FINANCIERO</b>	<b>8.946</b>	<b>-1.838</b>	<b>1.859</b>	<b>1.801</b>	<b>-5.695</b>	<b>-4.730</b>	<b>-9.816</b>	<b>-10.740</b>	<b>3.065</b>	<b>1.687</b>	<b>199</b>	<b>605</b>	<b>2.452</b>	<b>1.725</b>	<b>562</b>	<b>1.323</b>	<b>6.618</b>	<b>-5.492</b>	<b>7.065</b>	<b>28.752</b>	<b>-19.420</b>	<b>-3.627</b>	<b>3.668</b>	<b>22.010</b>
FUENTES FINANCIERAS					6.898	10.634	11.735	2.707	3.006	3.063	4.768	6.289	514	26.594	64.394	101.456	95.720	129.289	58.922	93.914	145.045	178.332	289.345	241.829
APLICACIONES FINANCIERAS	7.682	411	1.237	827	1.203	681	341	2.857	2.444	2.285	2.676	6.289	6.464	34.764	71.636	109.681	109.521	131.129	131.625	135.510	184.525	307.277	264.577	
CONTR.FIG. P/APLICAC. FINANCIERAS													6.464	6.446	6.680	6.901	7.183	7.332	7.887	8.959	9.885	9.820	14.263	738
GASTOS FIG. P/APLICAC. FINANCIERAS																								
<b>FINANCIAMIENTO NETO</b>	<b>-7.682</b>	<b>-411</b>	<b>-1.237</b>	<b>-827</b>	<b>5.695</b>	<b>9.953</b>	<b>11.394</b>	<b>-150</b>	<b>562</b>	<b>778</b>	<b>2.092</b>		<b>514</b>	<b>-1.724</b>	<b>-561</b>	<b>-1.323</b>	<b>-6.618</b>	<b>5.492</b>	<b>-7.065</b>	<b>-28.752</b>	<b>19.420</b>	<b>3.627</b>	<b>-3.668</b>	<b>-22.010</b>

FUENTES: Cuentas Generales del Ejercicio.

DIRECCION GENERAL DE PROGRAMACION Y ESTADISTICA HACENDAL

# PROVINCIA DE SANTA FE

Dirección Provincial de Vialidad- Evolución del Resultado

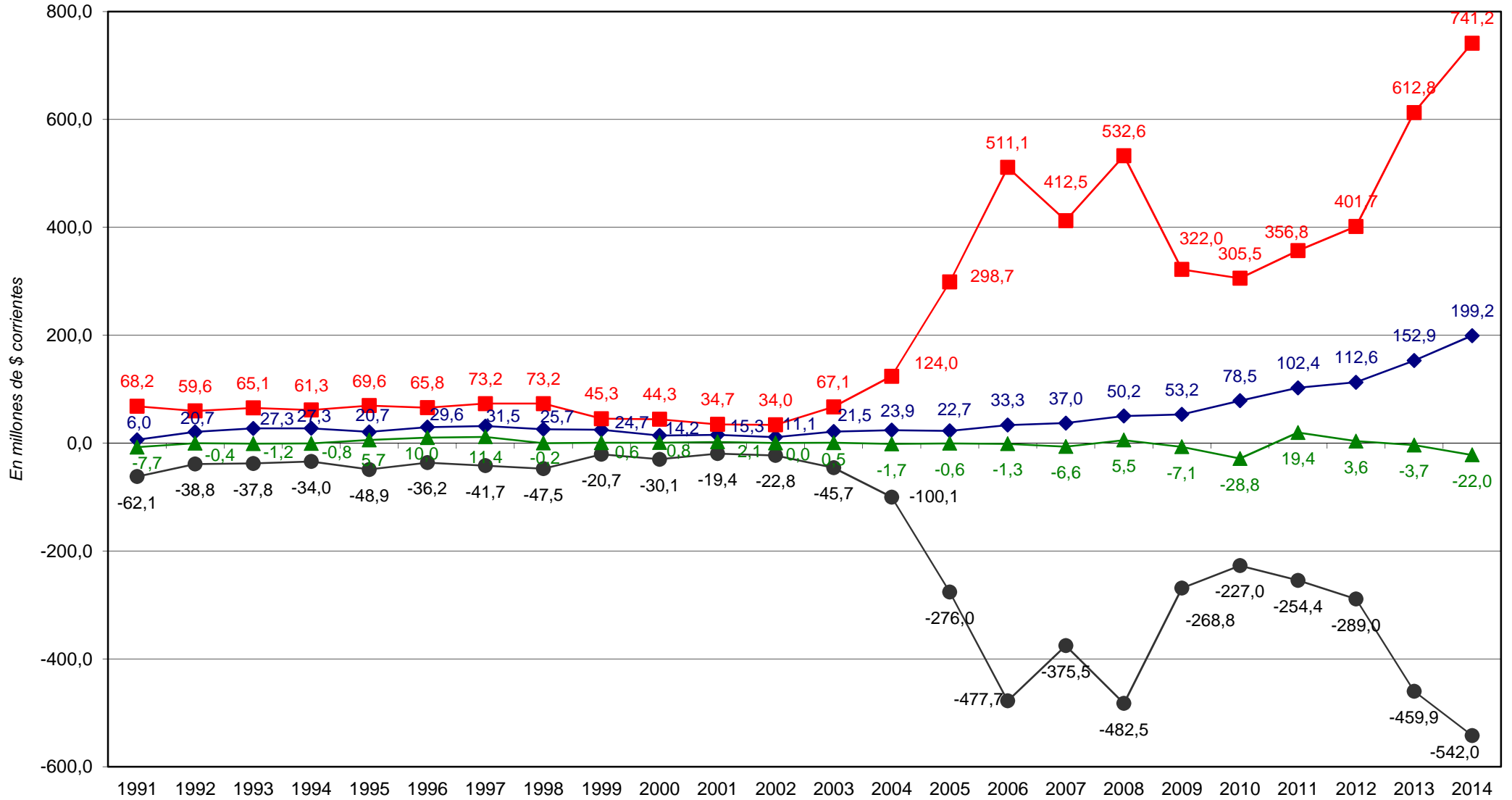

◆ Total de Recursos

■ Total de Gastos

● Rdo. Financ. sin Contrib.

▲ Financiamiento Neto



PROVINCIA DE SANTA FE

Esquema Ahorro-Inversión y Financiamiento de la DIRECCION PROVINCIAL DE VIALIDAD

Año 1991 = 100

CONCEPTOS	1991	1992	1993	1994	1995	1996	1997	1998	1999	2000	2001	2002	2003	2004	2005	2006	2007	2008	2009	2010	2011	2012	2013	2014
RECURSOS CORRIENTES	100,00	342,44	451,03	449,44	341,30	488,92	493,30	425,15	407,80	234,36	253,03	183,66	354,86	395,20	374,91	436,91	597,44	829,47	879,12	1.298,49	1.692,95	1.862,60	2.527,34	3.294,25
Ingresos Tributarios	100,00	396,11	531,04	531,06	380,30	552,86	585,57	502,81	420,16	239,07	295,79	211,08	400,18	432,29	395,95	501,84	661,13	979,48	1.043,48	1.559,74	1.963,39	2.241,21	3.014,97	3.895,11
Contribuciones Seguridad Social																								
Ingresos No Tributarios	100,00	89,03	73,23	27,15	157,14	181,65	57,62	58,47	349,48	212,11	51,09	54,21	140,87	220,06	275,57	130,29	296,66	121,12	103,01	64,91	415,99	74,85	224,82	457,10
Otros Ingresos Corrientes				100,00																				
GASTOS CORRIENTES	100,00	52,93	46,58	48,08	45,96	46,47	45,73	51,49	47,20	49,89	11,05	19,02	22,44	17,94	34,42	25,61	42,62	34,90	34,35	40,78	55,80	69,06	108,19	121,74
Remuneraciones	100,00	115,16	99,96	98,08	98,27	97,71	97,04	99,16	99,41	104,37	16,26	15,98	16,36	20,32	26,63	35,93	43,75	57,95	60,67	78,67	112,15	134,05	181,73	229,00
Otros Gastos de Consumo	100,00	108,30	100,73	151,49	111,44	94,36	65,54	157,49	54,20	54,31	22,77	70,60	146,27	42,72	138,68	96,69	363,17	114,78	89,55	89,22	134,84	265,95	737,85	623,20
Rentas de la Propiedad	100,00	1,02	1,39	1,74	0,84	2,94	4,97	6,72	6,77	7,92	6,14	17,28	17,31	14,17	12,79	12,13	10,85	10,32	9,89	8,01	6,52	3,89	2,37	0,26
Prestaciones de la Seguridad Social																								
Otros Gastos Corrientes																								
Transferencias Corrientes				100,00		434,29									7.528,31			461,40						
<b>RESULTADO ECONOMICO</b>	<b>-100,00</b>	<b>-7,68</b>	<b>16,62</b>	<b>14,64</b>	<b>0,19</b>	<b>22,67</b>	<b>24,22</b>	<b>6,90</b>	<b>9,15</b>	<b>-21,06</b>	<b>26,77</b>	<b>6,71</b>	<b>29,51</b>	<b>41,01</b>	<b>18,79</b>	<b>38,66</b>	<b>44,09</b>	<b>89,27</b>	<b>97,66</b>	<b>155,77</b>	<b>200,05</b>	<b>211,22</b>	<b>269,86</b>	<b>374,04</b>
RECURSOS DE CAPITAL		100,00	550,00	5.800,00	1.400,00	650,00	83.250,00	100,00	50,00		50,00					344.503,00	44.545,50							
GASTOS DE CAPITAL	100,00	153,17	189,07	169,97	209,28	191,93	225,28	214,12	103,35	93,65	126,96	108,60	243,75	495,09	1.209,64	2.133,00	1.679,74	2.207,41	1.309,19	1.226,62	1.416,73	1.583,10	2.409,43	2.932,12
Inversión Real Directa	100,00	153,17	189,07	169,97	209,28	191,93	225,28	214,12	103,35	93,65	126,96	108,60	243,75	495,09	1.201,61	2.123,26	1.653,91	2.188,23	1.283,45	1.201,00	1.398,66	1.576,07	2.388,37	2.923,58
Transferencias de Capital																								
Inversión Financiera																								
<b>TOTAL DE RECURSOS</b>	<b>100,00</b>	<b>342,48</b>	<b>451,21</b>	<b>451,36</b>	<b>341,77</b>	<b>489,14</b>	<b>520,83</b>	<b>425,18</b>	<b>407,82</b>	<b>234,36</b>	<b>253,04</b>	<b>183,66</b>	<b>354,86</b>	<b>395,20</b>	<b>374,91</b>	<b>550,83</b>	<b>612,17</b>	<b>829,47</b>	<b>879,12</b>	<b>1.298,49</b>	<b>1.692,95</b>	<b>1.862,60</b>	<b>2.527,34</b>	<b>3.294,25</b>
<b>TOTAL DE GASTOS</b>	<b>100,00</b>	<b>87,37</b>	<b>95,54</b>	<b>89,96</b>	<b>102,08</b>	<b>96,45</b>	<b>107,42</b>	<b>107,37</b>	<b>66,49</b>	<b>64,92</b>	<b>50,87</b>	<b>49,80</b>	<b>98,48</b>	<b>181,88</b>	<b>438,20</b>	<b>749,66</b>	<b>605,10</b>	<b>781,32</b>	<b>472,36</b>	<b>448,21</b>	<b>523,38</b>	<b>589,25</b>	<b>898,85</b>	<b>1.087,32</b>
<b>RDO. FCIERO. ANTES DE CONTRIB.</b>	<b>-100,00</b>	<b>-62,53</b>	<b>-60,91</b>	<b>-54,78</b>	<b>-78,74</b>	<b>-58,22</b>	<b>-67,17</b>	<b>-76,43</b>	<b>-33,26</b>	<b>-48,43</b>	<b>-31,19</b>	<b>-36,77</b>	<b>-73,52</b>	<b>-161,11</b>	<b>-444,36</b>	<b>-769,02</b>	<b>-604,41</b>	<b>-776,64</b>	<b>-432,76</b>	<b>-365,43</b>	<b>-409,52</b>	<b>-465,28</b>	<b>-740,30</b>	<b>-872,46</b>
CONTRIBUCIONES FIGURATIVAS	100,00	52,10	55,85	54,16	60,79	44,22	44,88	51,68	33,44	44,77	27,53	32,98	67,76	143,19	389,03	673,77	537,39	670,84	388,04	359,72	330,49	401,43	651,97	793,24
GASTOS FIGURATIVOS	100,00	112,12	33,33	8.124,24				9,09	151,52	175,76			181,82											
<b>RESULTADO FINANCIERO</b>	<b>100,00</b>	<b>-20,55</b>	<b>20,78</b>	<b>20,13</b>	<b>-63,66</b>	<b>-52,87</b>	<b>-109,73</b>	<b>-120,05</b>	<b>34,26</b>	<b>18,86</b>	<b>2,22</b>	<b>6,76</b>	<b>27,41</b>	<b>19,28</b>	<b>6,28</b>	<b>14,79</b>	<b>73,98</b>	<b>-61,39</b>	<b>78,97</b>	<b>321,39</b>	<b>-217,08</b>	<b>-40,54</b>	<b>41,00</b>	<b>246,03</b>
FUENTES FINANCIERAS					100,00	154,16	170,12	39,24	43,58	44,40	69,12	91,17	7,45	385,53	933,52	1.470,81	1.387,65	1.874,30	854,19	1.361,47	2.102,72	2.585,27	4.194,63	3.505,78
APLICACIONES FINANCIERAS	100,00	5,35	16,10	10,77	15,66	8,86	4,44	37,19	31,81	29,74	34,83	81,87	84,14	452,54	932,52	1.427,76	1.425,68	1.706,97	961,65	1.713,42	1.764,00	2.402,04	3.999,96	3.444,11
CONTR.FIG. P/APLICAC. FINANCIERAS													100,00	99,72	103,35	106,76	111,12	113,44	122,01	138,60	152,92	151,92	220,65	11,42
GASTOS FIG. P/ APLICAC. FINANCIERAS																								
<b>FINANCIAMIENTO NETO</b>	<b>-100,00</b>	<b>-5,35</b>	<b>-16,10</b>	<b>-10,77</b>	<b>74,13</b>	<b>129,56</b>	<b>148,32</b>	<b>-1,95</b>	<b>7,32</b>	<b>10,13</b>	<b>27,23</b>		<b>6,69</b>	<b>-22,44</b>	<b>-7,31</b>	<b>-17,22</b>	<b>-86,15</b>	<b>71,50</b>	<b>-91,97</b>	<b>-374,28</b>	<b>252,80</b>	<b>47,22</b>	<b>-47,75</b>	<b>-286,51</b>

FUENTES: Cuentas Generales del Ejercicio.

DIRECCION GENERAL DE PROGRAMACION Y ESTADISTICA HACENDAL

**PROVINCIA DE SANTA FE**

Esquema Ahorro-Inversión y Financiamiento de la DIRECCION PROVINCIAL DE VIALIDAD

En miles de pesos corrientes

CONCEPTOS	1991	1992	1993	1994	1995	1996	1997	1998	1999	2000	2001	2002
RECURSOS CORRIENTES	6.048	20.711	27.278	27.182	20.642	29.570	29.835	25.713	24.664	14.174	15.303	11.108
INGRESOS TRIBUTARIOS	4.991	19.770	26.504	26.505	18.981	27.593	29.226	25.095	20.970	11.932	14.763	10.535
Sobre los Ingresos												
Ganancias												
Otros												
Sobre el Patrimonio												
Activos												
Inmobiliario												
Patente Unica s/Vehiculos												
Bienes Personales												
Otros												
Sobre la Prod.,Consumo y Transac.	4.991	19.770	26.504	26.505	18.981	27.593	29.226	25.095	20.970	11.932	14.763	10.535
Valor Agregado												
Internos Unificados												
Combustibles Líquidos	4.991	19.770	26.504	26.505	18.981	27.593	29.226	25.095	20.970	11.932	14.763	10.535
Consumo Energía Eléctrica												
Sellos y Tasas Retrib. de Serv.												
Ingresos Brutos												
Otros												
Otros Tributos de Origen Nacional												
Otros Tributos de Origen Provincial												
Régimen de Garantía y Fondos Nac.												
CONTRIBUCION A LA SEGURIDAD SOCIAL												
INGRESOS NO TRIBUTARIOS	1.057	941	774	287	1.661	1.920	609	618	3.694	2.242	540	573
Tasas y Tarifas					768	1.322	65		530			
Derechos								74	57	62	69	67
Otros	1.057	941	774	287	893	598	544	544	3.637	1.650	471	506
OTROS INGRESOS CORRIENTES				390		57						
Vta de Bs y Ss/Ingresos de Operac.				390		57						
Rentas de la Propiedad												
Transferencias Corrientes												
GASTOS CORRIENTES	44.749	23.684	20.844	21.517	20.568	20.797	20.463	23.043	21.121	22.324	4.944	8.513
REMUNERACIONES	18.550	21.363	18.543	18.194	18.230	18.125	18.001	18.395	18.440	19.360	3.017	2.965
OTROS GASTOS DE CONSUMO	1.915	2.074	1.929	2.901	2.134	1.807	1.255	3.016	1.038	1.040	436	1.352
Bienes de Consumo								29	36	36		
Servicios No Personales								2.987	1.002	1.004		
Otros		2.074		2.901	2.134	1.807	1.255				436	1.352
RENTAS DE LA PROPIEDAD	24.284	247	337	422	204	713	1.207	1.632	1.643	1.924	1.491	4.196
PRESTACIONES DE LA SEG. SOCIAL												
OTROS GASTOS CORRIENTES												
TRANSFERENCIAS CORRIENTES			35			152						
Al Sector Privado			35			152						
A Instit.Provinciales y Municipales												
Coparticipación a MMCC												
Otras												
Otras Transferencias												
RESULTADO ECONOMICO	-38.701	-2.973	6.434	5.665	74	8.773	9.372	2.670	3.543	-8.150	10.359	2.595
RECURSOS DE CAPITAL		2	11	116	28	13	1.665	2	1		1	
PROPIOS		2		116	28	13	3	2	1		1	
TRANSFERENCIAS DE CAPITAL			11				1.662					
RECUPERACION DE PRESTAMOS												
GASTOS DE CAPITAL	23.422	35.876	44.285	39.811	49.018	44.955	52.764	50.152	24.207	21.935	29.737	25.437
INVERSION REAL DIRECTA	23.422	35.876	44.285	39.811	49.018	44.955	52.764	50.152	24.207	21.935	29.737	25.437
Bienes Preexistentes	54	56	272	145	1	1		26	114	158	31	20
Construcciones	23.368	35.819	43.922	39.599	48.998	44.954	52.764	33.520	24.077	21.290	8.259	5.489
Maquinarias y Equipos		1	91	67	19			16.606	16	487	94	130
Otros											21.353	19.798
TRANSFERENCIAS DE CAPITAL												
INVERSION FINANCIERA												
TOTAL DE RECURSOS	6.048	20.713	27.289	27.298	20.670	29.583	31.500	25.715	24.665	14.174	15.304	11.108
TOTAL DE GASTOS	68.171	59.560	65.129	61.328	69.586	65.752	73.227	73.195	45.328	44.259	34.681	33.950
RESULT. FINANC. ANTES DE CONTRIBUC.	-62.123	-38.847	-37.840	-34.030	-48.916	-36.169	-41.727	-47.480	-20.663	-30.085	-19.377	-22.842
CONTRIBUCIONES FIGURATIVAS	71.102	37.046	39.710	38.512	43.221	31.439	31.911	36.743	23.778	31.830	19.576	23.447
GASTOS FIGURATIVOS	33	37	11	2.681				3	50	58		
RESULTADO FINANCIERO	8.946	-1.838	1.859	1.801	-5.695	-4.730	-9.816	-10.740	3.065	1.687	199	605
FUENTES FINANCIERAS					6.898	10.634	11.735	2.707	3.006	3.063	4.768	6.289
DISMINUCION DE LA INVERSION FCIERA.										2.285	4.768	6.289
ENDEUD. PUBLICO E INCREM.PASIVO					6.898	10.634	11.735	2.707	3.006	778		
INCREMENTO DEL PATRIMONIO												
APLICACIONES FINANCIERAS	7.682	411	1.237	827	1.203	681	341	2.857	2.444	2.285	2.676	6.289
INVERSION FINANCIERA												
AMORT.DEUDA Y DISM. DE PASIVOS	7.682	411	1.237	827	1.203	681	341	2.857	2.444	2.285	2.676	6.289
CONTR.FIG. P/APLICAC. FINANCIERAS												
GASTOS FIG. P/ APLICAC. FINANCIERAS												
FINANCIAMIENTO NETO	-7.682	-411	-1.237	-827	5.695	9.953	11.394	-150	562	778	2.092	

FUENTES: Cuentas Generales del Ejercicio.

DIRECCION GENERAL DE PROGRAMACION Y ESTADISTICA HACENDAL

**PROVINCIA DE SANTA FE**

Esquema Ahorro-Inversión y Financiamiento de la DIRECCION PROVINCIAL DE VIALIDAD

En miles de pesos corrientes

CONCEPTOS	2003	2004	2005	2006	2007	2008	2009	2010	2011	2012	2013	2014
RECURSOS CORRIENTES	21.462	23.902	22.675	26.424	36.133	50.166	53.169	78.533	102.390	112.650	152.853	199.236
INGRESOS TRIBUTARIOS	19.973	21.576	19.762	25.047	32.997	48.886	52.080	77.847	97.993	111.859	150.477	194.405
Sobre los Ingresos												
Ganancias												
Otros												
Sobre el Patrimonio												
Activos												
Inmobiliario												
Patente Unica s/Vehiculos												
Bienes Personales												
Otros												
Sobre la Prod.,Consumo y Transac.	17.659	16.949	19.762	25.047	32.997	48.886	52.080	77.847	97.993	111.859	150.477	194.405
Valor Agregado												
Internos Unificados	17.659	16.949	19.762	25.047	32.997	48.886	52.080	77.847	97.993	111.859	150.477	194.405
Combustibles Líquidos												
Consumo Energía Eléctrica												
Sellos y Tasas Retrib. de Serv.												
Ingresos Brutos												
Otros												
Otros Tributos de Origen Nacional	2.314	4.627										
Otros Tributos de Origen Provincial												
Régimen de Garantía y Fondos Nac.												
CONTRIBUCION A LA SEGURIDAD SOCIAL												
INGRESOS NO TRIBUTARIOS	1.489	2.326	2.913	1.377	3.136	1.280	1.089	686	4.397	791	2.376	4.832
Tasas y Tarifas												
Derechos	70	72	88	98	108	90	146	110				
Otros	1.419	2.254	2.824	1.279	3.027	1.191	943	576	4.397	791	2.376	4.832
OTROS INGRESOS CORRIENTES												
Vta de Bs y Ss/Ingresos de Operac.												
Rentas de la Propiedad												
Transferencias Corrientes												
GASTOS CORRIENTES	10.040	8.030	15.401	11.462	19.072	15.616	15.373	18.249	24.970	30.905	48.416	54.478
REMUNERACIONES	3.035	3.770	4.940	6.665	8.116	10.751	11.255	14.594	20.803	24.867	33.711	42.479
OTROS GASTOS DE CONSUMO	2.801	818	2.656	1.852	6.955	2.198	1.715	1.709	2.582	5.093	14.130	11.934
Bienes de Consumo	57	70	8.794	9.406	11.371	13.085	9.910	13.357	17.994	23.375	30.070	63.270
Servicios No Personales	2.744	748	9.928	13.055	23.282	19.009	17.453	20.752	30.628	38.902	59.523	63.377
Otros			-16.067	-20.609	-27.698	-29.896	-25.649	-32.400	-46.039	-57.184	-75.463	-114.713
RENTAS DE LA PROPIEDAD	4.204	3.442	3.107	2.945	2.636	2.506	2.403	1.946	1.584	945	574	64
PRESTACIONES DE LA SEG. SOCIAL												
OTROS GASTOS CORRIENTES			2.063		1.365							
TRANSFERENCIAS CORRIENTES			2.635			161						
Al Sector Privado												
A Instit.Provinciales y Municipales			2.635			161						
Coparticipación a MMCC												
Otras			2.635			161						1.999
Otras Transferencias												
RESULTADO ECONOMICO	11.422	15.872	7.274	14.962	17.061	34.550	37.797	60.284	77.420	81.745	104.438	144.759
RECURSOS DE CAPITAL				6.890	891							
PROPIOS				6.890	891							
TRANSFERENCIAS DE CAPITAL												
RECUPERACION DE PRESTAMOS												
GASTOS DE CAPITAL	57.092	115.959	283.322	499.590	393.428	517.020	306.638	287.298	331.826	370.794	564.337	686.760
INVERSION REAL DIRECTA	57.092	115.959	281.442	497.310	387.379	512.527	300.609	281.298	327.593	369.147	559.404	684.761
Bienes Preexistentes	39	498	2.267	1.686	10.226	16.342	3.541	2.438	3.445		4.942	4.433
Construcciones	26.728	81.202	171.680	446.545	314.802	424.084	222.816	187.080	184.321	198.108	299.430	351.434
Maquinarias y Equipos	4.692	6.331	70.672	1.478	2.068	708	1.651	309	728	1.961	20.962	10.197
Otros	25.633	27.928	36.822	47.602	60.283	71.394	72.601	91.471	139.099	169.078	234.070	318.697
TRANSFERENCIAS DE CAPITAL			1.865		3.756	3.741	5.747	6.000	4.233	1.647	4.933	1.999
INVERSION FINANCIERA			14	2.280	2.293	751	282					
TOTAL DE RECURSOS	21.462	23.902	22.675	33.314	37.024	50.166	53.169	78.533	102.390	112.650	152.853	199.236
TOTAL DE GASTOS	67.132	123.989	298.723	511.052	412.500	532.635	322.010	305.547	356.795	401.699	612.752	741.238
RESULT. FINANC. ANTES DE CONTRIBUC.	-45.670	-100.088	-276.048	-477.738	-375.476	-482.469	-268.841	-227.014	-254.405	-289.049	-459.899	-542.001
CONTRIBUCIONES FIGURATIVAS	48.182	101.812	276.610	479.061	382.094	476.977	275.906	255.766	234.986	285.422	463.567	564.011
GASTOS FIGURATIVOS	60											
<b>RESULTADO FINANCIERO</b>	<b>2.452</b>	<b>1.725</b>	<b>562</b>	<b>1.323</b>	<b>6.618</b>	<b>-5.492</b>	<b>7.065</b>	<b>28.752</b>	<b>-19.420</b>	<b>-3.627</b>	<b>3.668</b>	<b>22.010</b>
FUENTES FINANCIERAS	514	26.594	64.394	101.456	95.720	129.289	58.922	93.914	145.045	178.332	289.345	241.829
DISMINUCION DE LA INVERSION FCIERA.	514	2.966	3.739	4.301	6.949	13.567	7.545	13.694	80.255	63.178	116.104	127.258
ENDEUD. PUBLICO E INCREM.PASIVO		23.628	60.655	97.156	88.771	115.723	51.377	80.220	64.791	115.154	173.242	114.571
INCREMENTO DEL PATRIMONIO												
APLICACIONES FINANCIERAS	6.464	34.764	71.636	109.681	109.521	131.129	73.874	131.625	135.510	184.525	307.277	264.577
INVERSION FINANCIERA		28.318	64.956	102.780	102.338	123.268	65.289	122.581	125.625	174.705	293.014	263.839
AMORT.DEUDA Y DISM. DE PASIVOS	6.464	6.446	6.680	6.901	7.183	7.861	8.584	9.044	9.885	9.820	14.263	738
CONTR.FIG. P/APLICAC. FINANCIERAS	6.464	6.446	6.680	6.901	7.183	7.332	7.887	8.959	9.885	9.820	14.263	738
GASTOS FIG. P/APLICAC. FINANCIERAS												
<b>FINANCIAMIENTO NETO</b>	<b>514</b>	<b>-1.724</b>	<b>-562</b>	<b>-1.323</b>	<b>-6.618</b>	<b>5.492</b>	<b>-7.065</b>	<b>-28.752</b>	<b>19.420</b>	<b>3.627</b>	<b>-3.668</b>	<b>-22.010</b>

FUENTES: Cuentas Generales del Ejercicio.

**DIRECCION GENERAL DE PROGRAMACION Y ESTADISTICA HACENDAL**

**PROVINCIA DE SANTA FE**

Total de Gastos según la clasificación por Finalidad/Función de la DIRECCION PROVINCIAL DE VIALIDAD

Período 1991 - 2014 - En miles de pesos corrientes

CONCEPTOS	1991	1992	1993	1994	1995	1996	1997	1998	1999	2000	2001	2002	2003	2004	2005	2006	2007	2008	2009	2010	2011	2012	2013	2014	
<b>1 - ADMINISTRACION GUBERNAMENTAL</b>	4.500																								
10 - Legislativa																									
20 - Judicial																									
30 - Dirección Superior Ejecutiva	4.500																								
50 - Relaciones Interiores																									
60 - Administración Fiscal																									
70 - Control de la Gestión Pública																									
80 - Información y Estadística Básica	3.756																								
<b>2 - SERVICIOS DE SEGURIDAD</b>	3.903																								
10 - Seguridad Interior																									
20 - Sistema Penal	5.747																								
<b>3 - SERVICIOS SOCIALES</b>	6.000																								
10 - Salud																									
20 - Promoción y Asistencia Social																									
30 - Seguridad Social																									
41 - Educación Elemental																									
42 - Educación Media y Técnica																									
43 - Educación Superior y Universitaria																									
44 - Cultura																									
45 - Deportes y Recreación																									
46 - Administración de la Educación																									
50 - Ciencia y Técnica																									
60 - Trabajo																									
70 - Vivienda y Urbanismo																									
80 - Agua Potable y Alcantarillada																									
90 - Otros Servicios Urbanos	4.233																								
<b>4 - SERVICIOS ECONOMICOS</b>	68.171	59.560	65.094	60.906	69.384	65.040	72.020	71.563	43.685	42.316	33.190	29.754	61.627	120.061	287.040	507.145	398.886	525.539	313.753	297.086	350.722	400.580	604.557	741.163	
10 - Energía, Combustible y Minería																									
20 - Comunicaciones																									
30 - Transporte																									
40 - Ecología y Medio Ambiente																									
50 - Agricultura																									
60 - Industria																									
70 - Comercio, Turismo y Otros Servicios																									
80 - Seguro y Finanzas																									
<b>5 - DEUDA PUBLICA</b>					422	1.406	713	1.207	1.632	1.643	1.924	1.491	4.199	5.505	3.928	5.120	3.907	8.492	3.194	2.510	2.461	1.841	1.119	8.195	75
<b>9 - NO CLASIFICADO</b>	7.716	447	1.248	3.508			681	341	2.860	2.494	2.362	2.676	6.286	6.524	6.446	8.743	6.901	8.548	7.861	8.584	9.044	9.885	9.820	14.263	738
<b>TOTAL GENERAL</b>	<b>75.887</b>	<b>60.007</b>	<b>66.342</b>	<b>64.836</b>	<b>70.790</b>	<b>66.434</b>	<b>73.568</b>	<b>76.055</b>	<b>47.822</b>	<b>46.602</b>	<b>37.357</b>	<b>40.239</b>	<b>73.656</b>	<b>130.435</b>	<b>305.403</b>	<b>517.953</b>	<b>419.682</b>	<b>540.497</b>	<b>330.595</b>	<b>314.591</b>	<b>366.681</b>	<b>411.519</b>	<b>627.015</b>	<b>741.976</b>	

FUENTE: Cuenta General del Ejercicio

**DIRECCION GENERAL DE PROGRAMACION Y ESTADISTICA HACENDAL**

**PROVINCIA DE SANTA FE**

Total de Gastos según la clasificación por Finalidad/Función de la DIRECCION PROVINCIAL DE VIALIDAD

Evolución 1991=100

CONCEPTOS	1991	1992	1993	1994	1995	1996	1997	1998	1999	2000	2001	2002	2003	2004	2005	2006	2007	2008	2009	2010	2011	2012	2013	2014	
<b>1 - ADMINISTRACION GUBERNAMENTAL</b>	100,00																								
10 - Legislativa																									
20 - Judicial																									
30 - Dirección Superior Ejecutiva	83,47																								
50 - Relaciones Interiores																									
60 - Administración Fiscal																									
70 - Control de la Gestión Pública																									
80 - Información y Estadística Básica	86,73																								
<b>2 - SERVICIOS DE SEGURIDAD</b>	127,72																								
10 - Seguridad Interior																									
20 - Sistema Penal	133,33																								
<b>3 - SERVICIOS SOCIALES</b>	94,06																								
10 - Salud																									
20 - Promoción y Asistencia Social																									
30 - Seguridad Social																									
41 - Educación Elemental																									
42 - Educación Media y Técnica																									
43 - Educación Superior y Universitaria																									
44 - Cultura																									
45 - Deportes y Recreación																									
46 - Administración de la Educación																									
50 - Ciencia y Técnica																									
60 - Trabajo																									
70 - Vivienda y Urbanismo																									
80 - Agua Potable y Alcantarillada																									
90 - Otros Servicios Urbanos	100,00																								
<b>4 - SERVICIOS ECONOMICOS</b>	100,00	87,37	95,49	89,34	101,78	95,41	105,65	104,98	64,08	62,07	48,69	43,65	90,40	176,12	421,06	743,93	585,13	770,91	460,24	435,79	514,47	587,61	886,82	1.087,21	
10 - Energía, Combustible y Minería																									
20 - Comunicaciones																									
30 - Transporte																									
40 - Ecología y Medio Ambiente																									
50 - Agricultura																									
60 - Industria																									
70 - Comercio, Turismo y Otros Servicios																									
80 - Seguro y Finanzas																									
<b>5 - DEUDA PUBLICA</b>					100,00	333,18	168,96	286,02	386,73	389,34	455,92	353,32	995,02	1.304,50	930,81	1.213,36	925,76	2.012,44	756,93	594,80	583,18	436,34	265,11	1.942,02	17,67
<b>9 - NO CLASIFICADO</b>	100,00	5,79	16,17	45,46			8,83	4,42	37,07	32,32	30,61	34,68	81,47	84,55	83,54	113,32	89,44	110,78	101,88	111,26	117,21	128,11	127,27	184,85	9,56
<b>TOTAL GENERAL</b>	<b>100,00</b>	<b>79,07</b>	<b>87,42</b>	<b>85,44</b>	<b>93,28</b>	<b>87,54</b>	<b>96,94</b>	<b>100,22</b>	<b>63,02</b>	<b>61,41</b>	<b>49,23</b>	<b>53,02</b>	<b>97,06</b>	<b>171,88</b>	<b>402,44</b>	<b>682,53</b>	<b>553,04</b>	<b>712,24</b>	<b>435,64</b>	<b>414,55</b>	<b>483,19</b>	<b>542,28</b>	<b>826,25</b>	<b>977,74</b>	

FUENTE: Cuenta General del Ejercicio

**DIRECCION GENERAL DE PROGRAMACION Y ESTADISTICA HACENDAL**

Evolución del Resultado Financiero  
de la

***DIRECCION PROVINCIAL DE  
VIVIENDA Y URBANISMO***

Período: 1991-2014

**PROVINCIA DE SANTA FE**

Esquema Ahorro-Inversión y Financiamiento de la DIRECCION PROVINCIAL DE VIVIENDA Y URBANISMO

En miles de pesos corrientes

CONCEPTOS	1991	1992	1993	1994	1995	1996	1997	1998	1999	2000	2001	2002	2003	2004	2005	2006	2007	2008	2009	2010	2011	2012	2013	2014
<b>RECURSOS CORRIENTES</b>	2.150	17.452	43.954	49.657	41.048	54.985	54.262	49.708	41.089	27.238	23.716	25.250	37.984	42.171	39.280	40.788	52.423	48.613	88.536	120.413	151.589	211.848	290.922	389.992
Ingresos Tributarios								48.236	39.716	25.924	22.546	23.819	36.519	40.578	34.155	38.707	47.704	45.939	86.079	116.269	148.801	208.558	285.993	386.499
Contribuciones Seguridad Social	430	470	748	1.307	1.252	1.158	1.131	840	762	714	714	1.023	974	978	4.454	1.340	3.832	1.626	1.418	3.014	1.635	2.115	3.714	2.240
Otros Ingresos Corrientes	1.720	16.982	43.206	48.350	39.796	53.827	53.131	632	611	600	456	408	491	615	672	741	887	1.049	1.038	1.130	1.152	1.176	1.215	1.253
<b>GASTOS CORRIENTES</b>	4.459	4.493	5.562	6.795	6.305	6.588	6.646	6.728	6.623	14.540	9.753	5.481	4.863	5.713	6.933	9.561	11.653	13.281	14.836	17.836	75.046	30.371	33.805	46.265
Remuneraciones	3.241	3.289	4.436	5.440	4.917	5.258	5.219	5.093	4.823	5.897	5.661	3.885	3.492	3.922	4.931	6.748	8.679	11.074	13.080	16.456	21.617	27.290	30.385	41.488
Otros Gastos de Consumo	1.218	1.204	1.119	1.355	1.388	1.330	1.427	1.635	1.800	1.417	1.074	5	379	113	628	990	440	409	409	284	1.076	1.307	1.448	1.527
Rentas de la Propiedad			7							3.128	3.018	1.579	1.372	1.288	1.661	1.762	1.614	1.387	815					
Prestaciones de la Seguridad Social										4.098		12									50.171			
Otros Gastos Corrientes														124	227	424	370	380	532	1.096	2.182	1.774	1.973	3.250
Transferencias Corrientes																								
<b>RESULTADO ECONOMICO</b>	<b>-2.309</b>	<b>12.959</b>	<b>38.392</b>	<b>42.862</b>	<b>34.743</b>	<b>48.397</b>	<b>47.616</b>	<b>42.980</b>	<b>34.466</b>	<b>12.698</b>	<b>13.963</b>	<b>19.769</b>	<b>33.121</b>	<b>36.459</b>	<b>32.347</b>	<b>31.227</b>	<b>40.769</b>	<b>35.332</b>	<b>73.700</b>	<b>102.577</b>	<b>76.543</b>	<b>181.477</b>	<b>257.117</b>	<b>343.727</b>
<b>RECURSOS DE CAPITAL</b>	7.017	10.332	12.881	12.616	15.881	15.629	18.393	22.029	20.777	19.620	15.608	15.554	18.325	27.211	135.030	207.070	179.021	84.298	88.859	78.514	64.865	69.693	79.271	142.400
<b>GASTOS DE CAPITAL</b>	40.625	26.470	26.811	70.541	70.924	69.139	68.821	73.255	52.498	63.074	27.558	28.037	20.867	45.750	226.795	309.140	276.427	133.191	127.241	164.057	312.528	306.918	393.427	589.688
Inversión Real Directa	40.625	25.388	24.613	70.541	69.084	67.263	61.381	64.162	43.341	58.131	21.943	22.662	15.249	37.294	200.836	273.984	239.651	103.487	91.806	131.692	271.314	256.889	322.268	441.090
Transferencias de Capital															385	5.384	571	29	235	974	2.815	2.261	14.098	53.471
Inversión Financiera		1.082	2.198		1.840	1.876	7.440	9.093	9.157	4.943	5.615	5.375	5.618	8.456	25.574	29.771	36.204	29.675	35.201	31.390	38.400	47.767	57.061	95.127
<b>TOTAL DE RECURSOS</b>	<b>9.167</b>	<b>27.784</b>	<b>56.835</b>	<b>62.273</b>	<b>56.929</b>	<b>70.614</b>	<b>72.655</b>	<b>71.737</b>	<b>61.866</b>	<b>46.858</b>	<b>39.324</b>	<b>40.804</b>	<b>56.309</b>	<b>69.382</b>	<b>174.310</b>	<b>247.858</b>	<b>231.444</b>	<b>132.911</b>	<b>177.395</b>	<b>198.927</b>	<b>216.454</b>	<b>281.541</b>	<b>370.193</b>	<b>532.393</b>
<b>TOTAL DE GASTOS</b>	<b>45.084</b>	<b>30.963</b>	<b>32.373</b>	<b>77.336</b>	<b>77.229</b>	<b>75.727</b>	<b>75.467</b>	<b>79.983</b>	<b>59.121</b>	<b>77.614</b>	<b>37.311</b>	<b>33.518</b>	<b>25.730</b>	<b>51.462</b>	<b>233.728</b>	<b>318.700</b>	<b>288.081</b>	<b>146.473</b>	<b>142.077</b>	<b>181.893</b>	<b>387.574</b>	<b>337.290</b>	<b>427.232</b>	<b>635.953</b>
<b>RDO. FCIERO. ANTES DE CONTRIB.</b>	<b>-35.917</b>	<b>-3.179</b>	<b>24.462</b>	<b>-15.063</b>	<b>-20.300</b>	<b>-5.113</b>	<b>-2.812</b>	<b>-8.246</b>	<b>2.745</b>	<b>-30.756</b>	<b>2.013</b>	<b>7.286</b>	<b>30.579</b>	<b>17.920</b>	<b>-59.418</b>	<b>-70.842</b>	<b>-56.637</b>	<b>-13.561</b>	<b>35.318</b>	<b>17.034</b>	<b>-171.120</b>	<b>-55.748</b>	<b>-57.039</b>	<b>-103.560</b>
CONTRIBUCIONES FIGURATIVAS	2.495	2.750	3.417	3.313	2.672	2.609	2.871	4.568	3.125	4.225	399	670	738		57.455	75.490	78.371	29.640	19.079	33.337	63.795	63.703	118.925	107.034
GASTOS FIGURATIVOS		418	842	5.533	2.423	325	1.005	1.500	1.991	202	67		17.464	2.754										
<b>RESULTADO FINANCIERO</b>	<b>-33.422</b>	<b>-847</b>	<b>27.037</b>	<b>-17.283</b>	<b>-20.051</b>	<b>-2.829</b>	<b>-946</b>	<b>-5.178</b>	<b>3.879</b>	<b>-26.733</b>	<b>2.345</b>	<b>7.956</b>	<b>13.853</b>	<b>15.166</b>	<b>-1.963</b>	<b>4.648</b>	<b>21.735</b>	<b>16.078</b>	<b>54.397</b>	<b>50.371</b>	<b>-107.325</b>	<b>7.955</b>	<b>61.886</b>	<b>3.474</b>
FUENTES FINANCIERAS	40.800	23.243	18.809	45.861	28.204	8.153	5.322	4.350	4.280	26.559	433	763	5.723	8.277	65.716	47.388	47.240	46.981	58.409	27.624	148.608	51.957	89.079	145.621
APLICACIONES FINANCIERAS	5.974	3.783		374					1.309		1.420	3.993	8.910	23.443	63.753	52.036	68.975	63.058	112.806	77.995	41.284	59.912	150.966	149.094
CONTR.FIG. P/APLICAC. FINANCIERAS																								
GASTOS FIG. P/ APLICAC. FINANCIERAS																								
<b>FINANCIAMIENTO NETO</b>	<b>34.826</b>	<b>19.460</b>	<b>18.809</b>	<b>45.487</b>	<b>28.204</b>	<b>8.153</b>	<b>5.322</b>	<b>4.350</b>	<b>2.971</b>	<b>26.559</b>	<b>-987</b>	<b>-3.230</b>	<b>-3.187</b>	<b>-15.166</b>	<b>1.963</b>	<b>-4.648</b>	<b>-21.735</b>	<b>-16.078</b>	<b>-54.397</b>	<b>-50.371</b>	<b>107.325</b>	<b>-7.955</b>	<b>-61.886</b>	<b>-3.474</b>

FUENTES: Cuentas Generales del Ejercicio.

DIRECCION GENERAL DE PROGRAMACION Y ESTADISTICA HACENDAL

# PROVINCIA DE SANTA FE

Dirección Provincial de Vivienda y Urbanismo - Evolución del Resultado

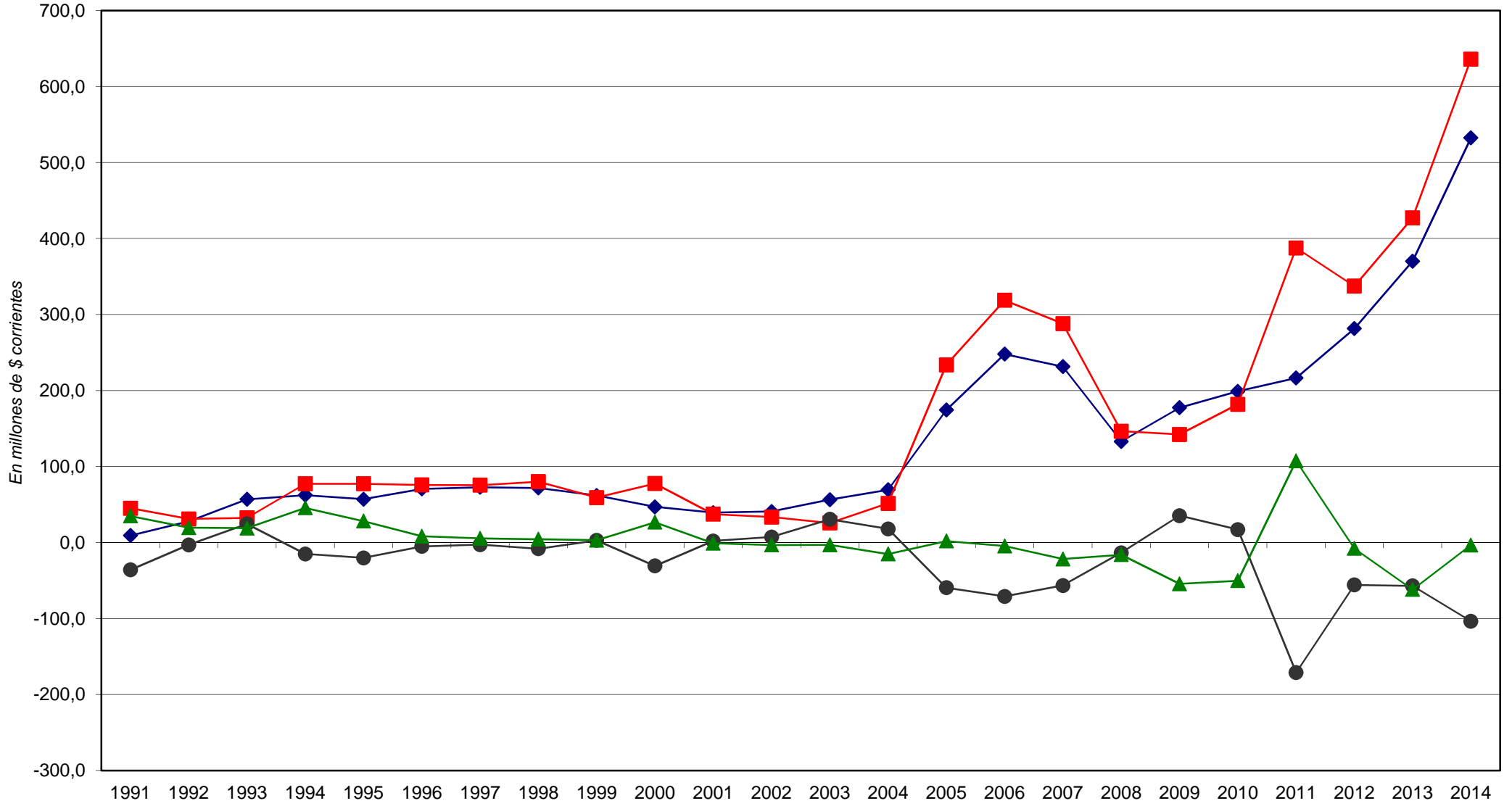

◆ Total de Recursos      ■ Total de Gastos      ● Rdo. Financ. sin Contrib.      ▲ Financiamiento Neto

**PROVINCIA DE SANTA FE**

Esquema Ahorro-Inversión y Financiamiento de la DIRECCION PROVINCIAL DE VIVIENDA Y URBANISMO

Año 1991 = 100

CONCEPTOS	1991	1992	1993	1994	1995	1996	1997	1998	1999	2000	2001	2002	2003	2004	2005	2006	2007	2008	2009	2010	2011	2012	2013	2014
<b>RECURSOS CORRIENTES</b>	100,00	811,72	2.044,37	2.309,63	1.909,21	2.557,44	2.523,81	2.312,00	1.911,12	1.266,88	1.103,07	1.174,42	1.766,70	1.961,44	1.827,00	1.897,11	2.438,26	2.261,07	4.117,94	5.600,61	7.050,63	9.853,40	13.531,26	18.139,18
Ingresos Tributarios								100,00	82,34	53,74	46,74	49,38	75,71	84,12	70,81	80,24	98,90	95,24	178,45	241,04	308,49	432,37	592,90	801,27
Contribuciones Seguridad Social																								
Ingresos No Tributarios	100,00	109,30	173,95	303,95	291,16	269,30	263,02	195,35	177,21	166,05	166,05	237,91	226,51	227,44	1.035,75	311,66	891,10	378,12	329,80	700,86	380,34	491,81	863,60	520,82
Otros Ingresos Corrientes	100,00	987,33	2.511,98	2.811,05	2.313,72	3.129,48	3.089,01	36,74	35,52	34,88	26,51	23,72	28,55	35,76	39,08	43,08	51,56	60,97	60,36	65,72	66,99	68,36	70,65	72,88
<b>GASTOS CORRIENTES</b>	100,00	100,76	124,74	152,39	141,40	147,75	149,05	150,89	148,53	326,08	218,73	122,92	109,06	128,11	155,49	214,41	261,35	297,85	332,71	400,00	1.683,01	681,13	758,13	1.037,57
Remuneraciones	100,00	101,48	136,87	167,85	151,71	162,23	161,03	157,14	148,81	181,95	174,67	119,87	107,73	121,01	152,16	208,20	267,79	341,68	403,57	507,75	666,97	842,03	937,50	1.280,09
Otros Gastos de Consumo	100,00	98,85	91,87	111,25	113,96	109,20	117,16	134,24	147,78	116,34	88,18	0,41	107,73	31,12	9,32	51,53	81,28	36,13	33,57	23,33	88,32	107,33	118,89	125,39
Rentas de la Propiedad			100,00																					
Prestaciones de la Seguridad Social																								
Otros Gastos Corrientes																								
Transferencias Corrientes																								
<b>RESULTADO ECONOMICO</b>	<b>-100,00</b>	<b>561,24</b>	<b>1.662,71</b>	<b>1.856,30</b>	<b>1.504,68</b>	<b>2.096,02</b>	<b>2.062,19</b>	<b>1.861,41</b>	<b>1.492,68</b>	<b>549,94</b>	<b>604,72</b>	<b>856,17</b>	<b>1.434,43</b>	<b>1.578,97</b>	<b>1.400,92</b>	<b>1.352,42</b>	<b>1.765,66</b>	<b>1.530,17</b>	<b>3.191,86</b>	<b>4.442,49</b>	<b>3.314,98</b>	<b>7.859,53</b>	<b>11.135,42</b>	<b>14.886,41</b>
<b>RECURSOS DE CAPITAL</b>	100,00	147,24	183,57	179,79	226,32	222,73	262,12	313,94	296,10	279,61	222,43	221,66	261,15	387,79	1.924,32	2.950,98	2.551,25	1.201,34	1.266,34	1.118,91	924,40	993,20	1.129,70	2.029,36
<b>GASTOS DE CAPITAL</b>	100,00	65,16	66,00	173,64	174,58	170,19	169,41	180,32	129,23	155,26	67,84	69,01	51,36	112,61	558,27	760,96	680,44	327,86	313,21	403,83	769,30	755,49	968,43	1.451,54
Inversión Real Directa	100,00	62,49	60,59	173,64	170,05	165,57	151,09	157,94	106,69	143,09	54,01	55,78	37,54	91,80	494,37	674,42	589,91	254,74	225,98	324,17	667,85	632,34	793,28	1.085,76
Transferencias de Capital																								
Inversión Financiera		100,00	203,14	170,06	173,38	687,62	840,39	846,30	456,84	518,95	496,77	519,22	781,52	2.363,60	2.751,48	3.346,04	2.742,64	3.253,31	2.901,09	3.548,96	4.414,74	5.273,63	8.791,78	
<b>TOTAL DE RECURSOS</b>	<b>100,00</b>	<b>303,09</b>	<b>620,00</b>	<b>679,32</b>	<b>621,02</b>	<b>770,31</b>	<b>792,57</b>	<b>782,56</b>	<b>674,88</b>	<b>511,16</b>	<b>428,97</b>	<b>445,12</b>	<b>614,26</b>	<b>756,87</b>	<b>1.901,49</b>	<b>2.703,81</b>	<b>2.524,75</b>	<b>1.449,89</b>	<b>1.935,15</b>	<b>2.170,03</b>	<b>2.361,23</b>	<b>3.071,25</b>	<b>4.038,32</b>	<b>5.807,71</b>
<b>TOTAL DE GASTOS</b>	<b>100,00</b>	<b>68,68</b>	<b>71,81</b>	<b>171,54</b>	<b>171,30</b>	<b>167,97</b>	<b>167,39</b>	<b>177,41</b>	<b>131,14</b>	<b>172,15</b>	<b>82,76</b>	<b>74,35</b>	<b>57,07</b>	<b>114,15</b>	<b>518,43</b>	<b>706,90</b>	<b>638,99</b>	<b>324,89</b>	<b>315,14</b>	<b>403,45</b>	<b>859,67</b>	<b>748,14</b>	<b>947,64</b>	<b>1.410,60</b>
<b>RDO. FCIERO. ANTES DE CONTRIB.</b>	<b>-100,00</b>	<b>-8,85</b>	<b>68,11</b>	<b>-41,94</b>	<b>-56,52</b>	<b>-14,24</b>	<b>-7,83</b>	<b>-22,96</b>	<b>7,64</b>	<b>-85,63</b>	<b>5,60</b>	<b>20,29</b>	<b>85,14</b>	<b>49,89</b>	<b>-165,43</b>	<b>-197,24</b>	<b>-157,69</b>	<b>-37,76</b>	<b>98,33</b>	<b>47,43</b>	<b>-476,43</b>	<b>-155,21</b>	<b>-158,81</b>	<b>-288,33</b>
CONTRIBUCIONES FIGURATIVAS	100,00	110,22	136,95	132,79	107,09	104,57	115,07	183,09	125,24	169,34	15,99	26,85	29,58		2.302,82	3.025,65	3.141,14	1.187,96	764,68	1.336,14	2.556,91	2.553,24	4.766,54	4.289,94
GASTOS FIGURATIVOS	100,00	100,00	201,44	1.323,68	579,67	77,75	240,43	358,85	476,32	48,33	16,03		4.177,99	658,85										
<b>RESULTADO FINANCIERO</b>	<b>-100,00</b>	<b>-2,53</b>	<b>80,90</b>	<b>-51,71</b>	<b>-59,99</b>	<b>-8,46</b>	<b>-2,83</b>	<b>-15,49</b>	<b>11,61</b>	<b>-79,99</b>	<b>7,02</b>	<b>23,80</b>	<b>41,45</b>	<b>45,38</b>	<b>-5,87</b>	<b>13,91</b>	<b>65,03</b>	<b>48,11</b>	<b>162,76</b>	<b>150,71</b>	<b>-321,12</b>	<b>23,80</b>	<b>185,17</b>	<b>10,39</b>
FUENTES FINANCIERAS	100,00	56,97	46,10	112,40	69,13	19,98	13,04	10,66	10,49	65,10	1,06	1,87	14,03	20,29	161,07	116,15	115,78	115,15	143,16	67,71	364,24	127,35	218,33	356,91
APLICACIONES FINANCIERAS	100,00	63,32		6,26					21,91		23,77	66,84	149,15	392,42	1.067,18	871,04	1.154,58	1.055,55	1.888,29	1.305,57	691,06	1.002,88	2.527,04	2.495,72
CONTR.FIG. P/APLICAC. FINANCIERAS																								
GASTOS FIG. P/ APLICAC. FINANCIERAS																								
<b>FINANCIAMIENTO NETO</b>	<b>100,00</b>	<b>55,88</b>	<b>54,01</b>	<b>130,61</b>	<b>80,99</b>	<b>23,41</b>	<b>15,28</b>	<b>12,49</b>	<b>8,53</b>	<b>76,26</b>	<b>-2,83</b>	<b>-9,27</b>	<b>-9,15</b>	<b>-43,55</b>	<b>5,64</b>	<b>-13,35</b>	<b>-62,41</b>	<b>-46,17</b>	<b>-156,20</b>	<b>-144,64</b>	<b>308,17</b>	<b>-22,84</b>	<b>-177,70</b>	<b>-9,97</b>

FUENTES: Cuentas Generales del Ejercicio.

DIRECCION GENERAL DE PROGRAMACION Y ESTADISTICA HACENDAL



**PROVINCIA DE SANTA FE**

Esquema Ahorro-Inversión y Financiamiento de la DIRECCION PROVINCIAL DE VIVIENDA Y URBANISMO

En miles de pesos corrientes

CONCEPTOS	1991	1992	1993	1994	1995	1996	1997	1998	1999	2000	2001	2002
<b>RECURSOS CORRIENTES</b>	2.150	17.452	43.954	49.657	41.048	54.985	54.262	49.708	41.089	27.238	23.716	25.250
INGRESOS TRIBUTARIOS								48.236	39.716	25.924	22.546	23.819
Sobre los Ingresos												
Ganancias												
Otros												
Sobre el Patrimonio												
Activos												
Inmobiliario												
Patente Unica s/Vehiculos												
Bienes Personales												
Otros												
Sobre la Prod., Consumo y Transac.								48.236	39.716	25.924	22.546	23.819
Valor Agregado												
Internos Unificados												
Ingresos Brutos												
Otros												
Otros Tributos de Origen Nacional												
Otros Tributos de Origen Provincial												
Régimen de Garantía y Fondos Nac.												
CONTRIBUCION A LA SEGURIDAD SOCIAL												
INGRESOS NO TRIBUTARIOS	430	470	748	1.307	1.252	1.158	1.131	840	762	714	714	1.023
Tasas y Tarifas												
Derechos												
Otros	430	470	748	1.307	1.252	1.158	1.131	840	762	714	714	1.023
OTROS INGRESOS CORRIENTES	1.720	16.982	43.206	48.350	39.796	53.827	53.131	632	611	600	456	408
Vta de Bs y Ss/Ingresos de Operac.	529	1.060	379	41	355	39	413	632	611	600	456	408
Rentas de la Propiedad												
Transferencias Corrientes	1.191	15.922	42.827	48.309	39.441	53.788	52.718					
<b>GASTOS CORRIENTES</b>	4.459	4.493	5.562	6.795	6.305	6.588	6.646	6.728	6.623	14.540	9.753	5.481
REMUNERACIONES	3.241	3.289	4.436	5.440	4.917	5.258	5.219	5.093	4.823	5.897	5.661	3.885
OTROS GASTOS DE CONSUMO	1.218	1.204	1.119	1.355	1.388	1.330	1.427	1.635	1.800	1.417	1.074	5
Bienes de Consumo	220	124	165	198		234		193	148	198	166	
Servicios No Personales	549	460	639	617		762		1.442	1.652	1.219	908	
Otros	449	620	315	540	1.388	334	1.427					5
RENTAS DE LA PROPIEDAD			7							3.128	3.018	1.579
PRESTACIONES DE LA SEG. SOCIAL										4.098		12
OTROS GASTOS CORRIENTES												
TRANSFERENCIAS CORRIENTES												
Al Sector Privado												
A Instit.Provinciales y Municipales												
Coparticipación a MMCC												
Otras												
Otras Transferencias												
<b>RESULTADO ECONOMICO</b>	-2.309	12.959	38.392	42.862	34.743	48.397	47.616	42.980	34.466	12.698	13.963	19.769
<b>RECURSOS DE CAPITAL</b>	7.017	10.332	12.881	12.616	15.881	15.629	18.393	22.029	20.777	19.620	15.608	15.554
PROPIOS	3										131	23
TRANSFERENCIAS DE CAPITAL												
RECUPERACION DE PRESTAMOS	7.014	10.332	12.881	12.616	15.881	15.629	18.393	22.029	20.777	19.620	15.477	15.531
<b>GASTOS DE CAPITAL</b>	40.625	26.470	26.811	70.541	70.924	69.139	68.821	73.255	52.498	63.074	27.558	28.037
INVERSION REAL DIRECTA	40.625	25.388	24.613	70.541	69.084	67.263	61.381	64.162	43.341	58.131	21.943	22.662
Bienes Preexistentes			9	1.701	195		182		700	159	200	2
Construcciones	40.600	25.388	24.497	68.556	68.808	67.244	61.190	64.161	42.641	57.876	20.869	15.660
Maquinarias y Equipos	25		107	284	81	19	9	1		96	224	103
Otros											650	6.897
TRANSFERENCIAS DE CAPITAL												
INVERSION FINANCIERA		1.082	2.198		1.840	1.876	7.440	9.093	9.157	4.943	5.615	5.375
<b>TOTAL DE RECURSOS</b>	9.167	27.784	56.835	62.273	56.929	70.614	72.655	71.737	61.866	46.858	39.324	40.804
<b>TOTAL DE GASTOS</b>	45.084	30.963	32.373	77.336	77.229	75.727	75.467	79.983	59.121	77.614	37.311	33.518
<b>RESULT. FINAN. ANTES DE CONTRIBUC.</b>	-35.917	-3.179	24.462	-15.063	-20.300	-5.113	-2.812	-8.246	2.745	-30.756	2.013	7.286
CONTRIBUCIONES FIGURATIVAS	2.495	2.750	3.417	3.313	2.672	2.609	2.871	4.568	3.125	4.225	399	670
GASTOS FIGURATIVOS		418	842	5.533	2.423	325	1.005	1.500	1.991	202	67	
<b>RESULTADO FINANCIERO</b>	-33.422	-847	27.037	-17.283	-20.051	-2.829	-946	-5.178	3.879	-26.733	2.345	7.956
FUENTES FINANCIERAS	40.800	23.243	18.809	45.861	28.204	8.153	5.322	4.350	4.280	26.559	433	763
DISMINUCION DE LA INVERSION FCIERA.		1.041	18.809	45.861	28.204	8.153	5.322	4.350	4.280	4.664	433	763
ENDEUD. PUBLICO E INCREM.PASIVO	40.800	22.202								21.895		
INCREMENTO DEL PATRIMONIO												
APLICACIONES FINANCIERAS	5.974	3.783		374					1.309		1.420	3.993
INVERSION FINANCIERA				374								
AMORT.DEUDA Y DISM. DE PASIVOS	5.974	3.783							1.309		1.420	3.993
CONTR.FIG. P/APLICAC. FINANCIERAS												
GASTOS FIG. P/ APLICAC. FINANCIERAS												
<b>FINANCIAMIENTO NETO</b>	34.826	19.460	18.809	45.487	28.204	8.153	5.322	4.350	2.971	26.559	-987	-3.230

FUENTES: Cuentas Generales del Ejercicio.

DIRECCION GENERAL DE PROGRAMACION Y ESTADISTICA HACENDAL



**PROVINCIA DE SANTA FE**

Total de Gastos según la clasificación por Finalidad/Función de la DIRECCION PROVINCIAL DE VIVIENDA Y URBANISMO  
 Período 1991 - 2014 - *En miles de pesos corrientes*

CONCEPTOS	1991	1992	1993	1994	1995	1996	1997	1998	1999	2000	2001	2002	2003	2004	2005	2006	2007	2008	2009	2010	2011	2012	2013	2014		
<b>1 - ADMINISTRACION GUBERNAMENTAL</b>																										
10 - Legislativa																										
20 - Judicial																										
30 - Dirección Superior Ejecutiva																										
50 - Relaciones Interiores																										
60 - Administración Fiscal																										
70 - Control de la Gestión Pública																										
80 - Información y Estadística Básica																										
<b>2 - SERVICIOS DE SEGURIDAD</b>																										
10 - Seguridad Interior																										
20 - Sistema Penal																										
<b>3 - SERVICIOS SOCIALES</b>	45.084	30.962	32.373	77.710	77.230	75.728	75.466	79.984	61.813	74.486	34.293	31.939	24.359	50.015	232.052	316.814	285.832	144.688	141.128	181.645	387.247	336.937	427.169	635.731		
10 - Salud																										
20 - Promoción y Asistencia Social																										
30 - Seguridad Social																										
41 - Educación Elemental																										
42 - Educación Media y Técnica																										
43 - Educación Superior y Universitaria																										
44 - Cultura																										
45 - Deporte y Recreación																										
46 - Administración de la Educación																										
50 - Ciencia y Técnica																										
60 - Trabajo																										
70 - Vivienda y Urbanismo	45.084	30.962	32.373	77.710	77.230	75.728	75.466	79.984	61.813	74.486	34.293	31.939	24.359	50.015	232.052	316.814	285.832	144.688	140.981	181.169	386.793	336.913	427.157	635.698		
80 - Agua Potable y Alcantarillada																										
90 - Otros Servicios Urbanos																										
<b>4 - SERVICIOS ECONOMICOS</b>																										
10 - Energía, Combustible y Minería																										
20 - Comunicaciones																										
30 - Transporte																										
40 - Ecología y Medio Ambiente																										
50 - Agricultura																										
60 - Industria																										
70 - Comercio, Turismo y Otros Servicios																										
80 - Seguro y Finanzas																										
<b>5 - DEUDA PUBLICA</b>												3.128	3.018	1.579	1.372	1.447	1.676	1.886	2.249	1.785	949	248	326	352	63	223
<b>9 - NO CLASIFICADO</b>	5.974	4.201	842	5.533	2.423	325	1.005	1.500	608	203	1.487	3.993	26.374	8.071	5.650	6.059	7.313	7.203	5.717							
<b>TOTAL GENERAL</b>	<b>51.058</b>	<b>35.163</b>	<b>33.215</b>	<b>83.243</b>	<b>79.653</b>	<b>76.053</b>	<b>76.471</b>	<b>81.484</b>	<b>62.421</b>	<b>77.817</b>	<b>38.798</b>	<b>37.511</b>	<b>52.105</b>	<b>59.533</b>	<b>239.378</b>	<b>324.759</b>	<b>295.394</b>	<b>153.676</b>	<b>147.794</b>	<b>181.893</b>	<b>387.574</b>	<b>337.290</b>	<b>427.232</b>	<b>635.953</b>		

FUENTE: Cuenta General del Ejercicio

DIRECCION GENERAL DE PROGRAMACION Y ESTADISTICA HACENDAL

**PROVINCIA DE SANTA FE**

Total de Gastos según la clasificación por Finalidad/Función de la DIRECCION PROVINCIAL DE VIVIENDA Y URBANISMO  
 Evolución 1991=100

CONCEPTOS	1991	1992	1993	1994	1995	1996	1997	1998	1999	2000	2001	2002	2003	2004	2005	2006	2007	2008	2009	2010	2011	2012	2013	2014	
<b>1 - ADMINISTRACION GUBERNAMENTAL</b>																									
10 - Legislativa																									
20 - Judicial																									
30 - Dirección Superior Ejecutiva																									
50 - Relaciones Interiores																									
60 - Administración Fiscal																									
70 - Control de la Gestión Pública																									
80 - Información y Estadística Básica																									
<b>2 - SERVICIOS DE SEGURIDAD</b>																									
10 - Seguridad Interior																									
20 - Sistema Penal																									
<b>3 - SERVICIOS SOCIALES</b>	100,00	68,68	71,81	172,37	171,30	167,97	167,39	177,41	137,11	165,22	76,06	70,84	54,03	110,94	514,71	702,72	634,00	320,93	313,03	402,90	858,95	747,35	947,50	1.410,10	
10 - Salud																									
20 - Promoción y Asistencia Social																									
30 - Seguridad Social																									
41 - Educación Elemental																									
42 - Educación Media y Técnica																									
43 - Educación Superior y Universitaria																									
44 - Cultura																									
45 - Deporte y Recreación																									
46 - Administración de la Educación																									
50 - Ciencia y Técnica																									
60 - Trabajo																									
70 - Vivienda y Urbanismo	100,00	68,68	71,81	172,37	171,30	167,97	167,39	177,41	137,11	165,22	76,06	70,84	54,03	110,94	514,71	702,72	634,00	320,93	312,71	401,85	857,94	747,30	947,47	1.410,03	
80 - Agua Potable y Alcantarillada																									
90 - Otros Servicios Urbanos																									
<b>4 - SERVICIOS ECONOMICOS</b>																									
10 - Energía, Combustible y Minería																									
20 - Comunicaciones																									
30 - Transporte																									
40 - Ecología y Medio Ambiente																									
50 - Agricultura																									
60 - Industria																									
70 - Comercio, Turismo y Otros Servicios																									
80 - Seguro y Finanzas																									
<b>5 - DEUDA PUBLICA</b>											100,00	96,48	50,48	43,86	46,26	53,59	60,29	71,90	57,05	30,34	7,94	10,43	11,26	2,00	7,12
<b>9 - NO CLASIFICADO</b>	100,00	70,32	14,09	92,62	40,56	5,44	16,82	25,11	10,18	3,40	24,89	66,84	441,48	135,10	94,57	101,42	122,42	120,58	95,70						
<b>TOTAL GENERAL</b>	<b>100,00</b>	<b>68,87</b>	<b>65,05</b>	<b>163,04</b>	<b>156,00</b>	<b>148,95</b>	<b>149,77</b>	<b>159,59</b>	<b>122,26</b>	<b>152,41</b>	<b>75,99</b>	<b>73,47</b>	<b>102,05</b>	<b>116,60</b>	<b>468,83</b>	<b>636,06</b>	<b>578,55</b>	<b>300,98</b>	<b>289,46</b>	<b>356,25</b>	<b>759,08</b>	<b>660,60</b>	<b>836,76</b>	<b>1.245,55</b>	

FUENTE: Cuenta General del Ejercicio

DIRECCION GENERAL DE PROGRAMACION Y ESTADISTICA HACENDAL

Evolución del Resultado Financiero  
de la

***INSTITUTO AUTARQUICO***  
***PROVINCIAL DE***  
***INDUSTRIAS PENITENCIARIAS***

Período: 1991-2014

**PROVINCIA DE SANTA FE**

Esquema Ahorro-Inversión y Financiamiento de las INSTITUTO AUTARQUICO PROVINCIAL DE INDUSTRIAS PENITENCIARIAS

En miles de pesos corrientes

CONCEPTOS	1991	1992	1993	1994	1995	1996	1997	1998	1999	2000	2001	2002	2003	2004	2005	2006	2007	2008	2009	2010	2011	2012	2013	2014
<b>RECURSOS CORRIENTES</b>	171	238	272	248	209	255	314	323	288	267	260	350	653	1.017	1.643	2.222	1.927	2.491	3.159	3.945	5.061	4.706	6.810	10.275
Ingresos Tributarios																								
Contribuciones Seguridad Social																								
Ingresos No Tributarios																								
Otros Ingresos Corrientes	171	238	272	248	209	255	314	323	288	267	260	350	653	1.017	1.643	2.222	1.927	2.491	3.159	3.945	5.061	4.706	6.810	10.275
<b>GASTOS CORRIENTES</b>	826	1.135	1.424	1.332	1.264	1.309	1.385	1.397	1.339	1.311	1.273	1.335	1.687	2.198	3.042	3.671	3.943	5.596	6.989	9.355	14.133	16.189	21.543	32.068
Remuneraciones	647	900	1.136	1.086	1.055	1.056	1.071	1.086	1.059	1.056	1.016	986	1.035	1.241	1.416	1.545	2.061	2.964	3.745	5.364	8.851	10.933	14.118	20.712
Otros Gastos de Consumo	179	235	288	246	209	253	314	311	280	255	257	349	652	957	1.626	2.126	1.882	2.633	3.243	3.991	5.283	5.256	7.425	11.357
Rentas de la Propiedad																								
Prestaciones de la Seguridad Social																								
Otros Gastos Corrientes																								
Transferencias Corrientes																								
<b>RESULTADO ECONOMICO</b>	<b>-655</b>	<b>-897</b>	<b>-1.152</b>	<b>-1.084</b>	<b>-1.055</b>	<b>-1.054</b>	<b>-1.071</b>	<b>-1.074</b>	<b>-1.051</b>	<b>-1.044</b>	<b>-1.013</b>	<b>-985</b>	<b>-1.034</b>	<b>-1.181</b>	<b>-1.399</b>	<b>-1.449</b>	<b>-2.015</b>	<b>-3.105</b>	<b>-3.830</b>	<b>-5.410</b>	<b>-9.072</b>	<b>-11.483</b>	<b>-14.734</b>	<b>-21.793</b>
<b>RECURSOS DE CAPITAL</b>																								
<b>GASTOS DE CAPITAL</b>		50	42	3		2		12	8	12	66	1	1	60	111	165	345	308	360	647	78	607	950	1.544
Inversión Real Directa		50	42	3		2		12	8	12	66	1	1	60	111	165	345	308	360	647	78	607	950	1.544
Transferencias de Capital																								
Inversión Financiera																								
<b>TOTAL DE RECURSOS</b>	<b>171</b>	<b>238</b>	<b>272</b>	<b>248</b>	<b>209</b>	<b>255</b>	<b>314</b>	<b>323</b>	<b>288</b>	<b>267</b>	<b>260</b>	<b>350</b>	<b>653</b>	<b>1.017</b>	<b>1.643</b>	<b>2.222</b>	<b>1.927</b>	<b>2.491</b>	<b>3.159</b>	<b>3.945</b>	<b>5.061</b>	<b>4.706</b>	<b>6.810</b>	<b>10.275</b>
<b>TOTAL DE GASTOS</b>	<b>826</b>	<b>1.185</b>	<b>1.466</b>	<b>1.335</b>	<b>1.264</b>	<b>1.311</b>	<b>1.385</b>	<b>1.409</b>	<b>1.347</b>	<b>1.323</b>	<b>1.339</b>	<b>1.336</b>	<b>1.688</b>	<b>2.258</b>	<b>3.153</b>	<b>3.836</b>	<b>4.288</b>	<b>5.904</b>	<b>7.349</b>	<b>10.002</b>	<b>14.212</b>	<b>16.797</b>	<b>22.494</b>	<b>33.613</b>
<b>RDO. FCIERO. ANTES DE CONTRIB.</b>	<b>-655</b>	<b>-947</b>	<b>-1.194</b>	<b>-1.087</b>	<b>-1.055</b>	<b>-1.056</b>	<b>-1.071</b>	<b>-1.086</b>	<b>-1.059</b>	<b>-1.056</b>	<b>-1.079</b>	<b>-986</b>	<b>-1.035</b>	<b>-1.241</b>	<b>-1.510</b>	<b>-1.614</b>	<b>-2.361</b>	<b>-3.413</b>	<b>-4.190</b>	<b>-6.057</b>	<b>-9.151</b>	<b>-12.091</b>	<b>-15.684</b>	<b>-23.338</b>
CONTRIBUCIONES FIGURATIVAS	655	947	1.194	1.087	1.055	1.056	1.071	1.086	1.059	1.056	1.079	986	1.035	1.241	1.510	1.645	2.361	3.382	4.190	6.057	9.264	12.091	15.684	23.338
GASTOS FIGURATIVOS																								
<b>RESULTADO FINANCIERO</b>															<b>0</b>	<b>30</b>	<b>0</b>	<b>-30</b>	<b>-0</b>	<b>0</b>	<b>113</b>	<b>-0</b>	<b>-0</b>	<b>0</b>
FUENTES FINANCIERAS														101	115	121	191	457	505	864	1.366	2.376	3.122	4.006
APLICACIONES FINANCIERAS														101	115	151	191	427	505	864	1.479	2.376	3.122	4.006
CONTR.FIG. P/APLICAC.FINANCIERAS																								
GASTOS FIG. P/ APLICAC. FINANCIERAS																								
<b>FINANCIAMIENTO NETO</b>															<b>-0</b>	<b>-30</b>		<b>30</b>			<b>-113</b>			

FUENTES: Cuentas Generales del Ejercicio.

DIRECCION GENERAL DE PROGRAMACION Y ESTADISTICA HACENDAL

# PROVINCIA DE SANTA FE

Instituto Autárquico Provincial de Industrias Penitenciarias - Evolución del Resultado

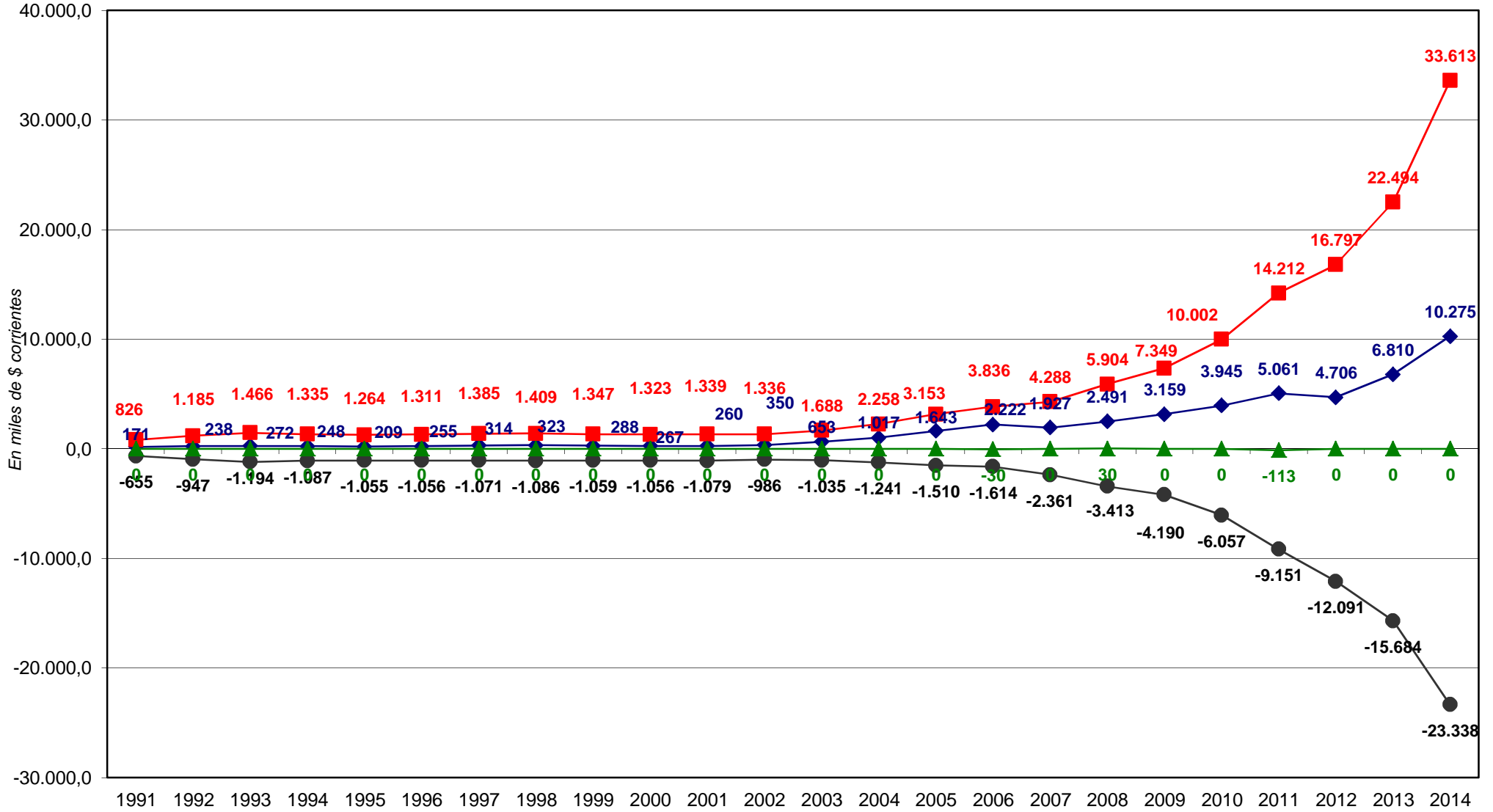

◆ Total de Recursos

■ Total de Gastos

● Rdo. Financ. sin Contrib.

▲ Financiamiento Neto

**PROVINCIA DE SANTA FE**

Esquema Ahorro-Inversión y Financiamiento de las INSTITUTO AUTARQUICO PROVINCIAL DE INDUSTRIAS PENITENCIARIAS

Año 1991 = 100

CONCEPTOS	1991	1992	1993	1994	1995	1996	1997	1998	1999	2000	2001	2002	2003	2004	2005	2006	2007	2008	2009	2010	2011	2012	2013	2014
<b>RECURSOS CORRIENTES</b>	100,00	139,18	159,06	145,03	122,22	149,12	183,63	188,89	168,42	156,14	152,05	204,68	381,87	594,74	961,10	1.299,23	1.127,16	1.456,89	1.847,14	2.306,96	2.959,65	2.752,06	3.982,34	6.008,70
Ingresos Tributarios																								
Contribuciones Seguridad Social																								
Ingresos No Tributarios																								
Otros Ingresos Corrientes	100,00	139,18	159,06	145,03	122,22	149,12	183,63	188,89	168,42	156,14	152,05	204,68	381,87	594,74	961,10	1.299,23	1.127,16	1.456,89	1.847,14	2.306,96	2.959,65	2.752,06	3.982,34	6.008,70
<b>GASTOS CORRIENTES</b>	100,00	137,41	172,40	161,26	153,03	158,47	167,68	169,13	162,11	158,72	154,12	161,62	204,24	266,10	368,31	444,40	477,35	677,52	846,08	1.132,56	1.711,07	1.959,96	2.608,16	3.882,36
Remuneraciones	100,00	139,10	175,58	167,85	163,06	163,21	165,53	167,85	163,68	163,21	157,03	152,40	159,97	191,81	218,89	238,73	318,56	458,07	578,88	828,98	1.367,98	1.689,81	2.182,06	3.201,19
Otros Gastos de Consumo	100,00	131,28	160,89	137,43	116,76	141,34	175,42	173,74	156,42	142,46	143,58	194,97	364,25	534,64	908,38	1.187,79	1.051,30	1.470,72	1.811,87	2.229,84	2.951,18	2.936,43	4.148,31	6.344,46
Rentas de la Propiedad																								
Prestaciones de la Seguridad Social																								
Otros Gastos Corrientes																								
Transferencias Corrientes																								
<b>RESULTADO ECONOMICO</b>	<b>-100,00</b>	<b>-136,95</b>	<b>-175,88</b>	<b>-165,50</b>	<b>-161,07</b>	<b>-160,92</b>	<b>-163,51</b>	<b>-163,97</b>	<b>-160,46</b>	<b>-159,39</b>	<b>-154,66</b>	<b>-150,38</b>	<b>-157,86</b>	<b>-180,31</b>	<b>-213,55</b>	<b>-221,23</b>	<b>-307,70</b>	<b>-474,05</b>	<b>-584,73</b>	<b>-825,96</b>	<b>-1.385,10</b>	<b>-1.753,17</b>	<b>-2.249,40</b>	<b>-3.327,23</b>
<b>RECURSOS DE CAPITAL</b>																								
<b>GASTOS DE CAPITAL</b>		100,00	84,00	6,00		4,00		24,00	16,00	24,00	132,00	2,00	2,00	120,00	221,94	330,70	690,16	615,16	720,74	1.294,02	156,78	1.214,72	1.900,73	3.088,86
Inversión Real Directa		100,00	84,00	6,00		4,00		24,00	16,00	24,00	132,00	2,00	2,00	120,00	221,94	330,70	690,16	615,16	720,74	1.294,02	156,78	1.214,72	1.900,73	3.088,86
Transferencias de Capital																								
Inversión Financiera																								
<b>TOTAL DE RECURSOS</b>	<b>100,00</b>	<b>139,18</b>	<b>159,06</b>	<b>145,03</b>	<b>122,22</b>	<b>149,12</b>	<b>183,63</b>	<b>188,89</b>	<b>168,42</b>	<b>156,14</b>	<b>152,05</b>	<b>204,68</b>	<b>381,87</b>	<b>594,74</b>	<b>961,10</b>	<b>1.299,23</b>	<b>1.127,16</b>	<b>1.456,89</b>	<b>1.847,14</b>	<b>2.306,96</b>	<b>2.959,65</b>	<b>2.752,06</b>	<b>3.982,34</b>	<b>6.008,70</b>
<b>TOTAL DE GASTOS</b>	<b>100,00</b>	<b>143,46</b>	<b>177,48</b>	<b>161,62</b>	<b>153,03</b>	<b>158,72</b>	<b>167,68</b>	<b>170,58</b>	<b>163,08</b>	<b>160,17</b>	<b>162,11</b>	<b>161,74</b>	<b>204,36</b>	<b>273,37</b>	<b>381,75</b>	<b>464,42</b>	<b>519,13</b>	<b>714,76</b>	<b>889,71</b>	<b>1.210,89</b>	<b>1.720,56</b>	<b>2.033,49</b>	<b>2.723,21</b>	<b>4.069,33</b>
<b>RDO. FCIERO. ANTES DE CONTRIB.</b>	<b>-100,00</b>	<b>-144,58</b>	<b>-182,29</b>	<b>-165,95</b>	<b>-161,07</b>	<b>-161,22</b>	<b>-163,51</b>	<b>-165,80</b>	<b>-161,68</b>	<b>-161,22</b>	<b>-164,73</b>	<b>-150,53</b>	<b>-158,02</b>	<b>-189,47</b>	<b>-230,49</b>	<b>-246,47</b>	<b>-360,39</b>	<b>-521,01</b>	<b>-639,75</b>	<b>-924,74</b>	<b>-1.397,07</b>	<b>-1.845,90</b>	<b>-2.394,50</b>	<b>-3.563,02</b>
CONTRIBUCIONES FIGURATIVAS	100,00	144,58	182,29	165,95	161,07	161,22	163,51	165,80	161,68	161,22	164,73	150,53	158,02	189,47	230,50	251,08	360,39	516,40	639,75	924,74	1.414,30	1.845,89	2.394,50	3.563,02
GASTOS FIGURATIVOS																								
<b>RESULTADO FINANCIERO</b>																								
FUENTES FINANCIERAS														100,00	113,45	120,00	188,95	452,69	500,21	855,16	1.352,96	2.352,76	3.090,63	3.966,30
APLICACIONES FINANCIERAS														100,00	113,46	149,89	188,95	422,80	500,21	855,16	1.464,71	2.352,76	3.090,63	3.966,11
CONTR.FIG. P/APLICAC.FINANCIERAS																								
GASTOS FIG. P/APLICAC.FINANCIERAS																								
<b>FINANCIAMIENTO NETO</b>																								

FUENTES: Cuentas Generales del Ejercicio.

DIRECCION GENERAL DE PROGRAMACION Y ESTADISTICA HACENDAL

**PROVINCIA DE SANTA FE**

Esquema Ahorro-Inversión y Financiamiento de las INSTITUTO AUTARQUICO PROVINCIAL DE INDUSTRIAS PENITENCIARIAS

En miles de pesos corrientes

CONCEPTOS	1991	1992	1993	1994	1995	1996	1997	1998	1999	2000	2001	2002
RECURSOS CORRIENTES	171	238	272	248	209	255	314	323	288	267	260	350
INGRESOS TRIBUTARIOS												
Sobre los Ingresos												
Ganancias												
Otros												
Sobre el Patrimonio												
Activos												
Inmobiliario												
Patente Unica s/Vehículos												
Bienes Personales												
Otros												
Sobre la Prod.,Consumo y Transac.												
Valor Agregado												
Internos Unificados												
Combustibles Líquidos												
Consumo Energía Eléctrica												
Sellos y Tasas Retrib. de Serv.												
Ingresos Brutos												
Otros												
Otros Tributos de Origen Nacional												
Otros Tributos de Origen Provincial												
Régimen de Garantía y Fondos Nac.												
CONTRIBUCION A LA SEGURIDAD SOCIAL												
INGRESOS NO TRIBUTARIOS												
Tasas y Tarifas												
Derechos												
Otros												
OTROS INGRESOS CORRIENTES	171	238	272	248	209	255	314	323	288	267	260	350
Vta de Bs y Ss/Ingresos de Operac.	171	238	272	248	209	255	314	323	288	267	260	350
Rentas de la Propiedad												
Transferencias Corrientes												
GASTOS CORRIENTES	826	1.135	1.424	1.332	1.264	1.309	1.385	1.397	1.339	1.311	1.273	1.335
REMUNERACIONES	647	900	1.136	1.086	1.055	1.056	1.071	1.086	1.059	1.056	1.016	986
OTROS GASTOS DE CONSUMO	179	235	288	246	209	253	314	311	280	255	257	349
Bienes de Consumo								235	248	227	227	314
Servicios No Personales								76	32	28	30	35
Otros	179	235	288	246	209	253	314					
RENTAS DE LA PROPIEDAD												
PRESTACIONES DE LA SEG. SOCIAL												
OTROS GASTOS CORRIENTES												
TRANSFERENCIAS CORRIENTES												
Al Sector Privado												
A Instit.Provinciales y Municipales												
Coparticipación a MMCC												
Otras												
Otras Transferencias												
RESULTADO ECONOMICO	-655	-897	-1.152	-1.084	-1.055	-1.054	-1.071	-1.074	-1.051	-1.044	-1.013	-985
RECURSOS DE CAPITAL												
PROPIOS												
TRANSFERENCIAS DE CAPITAL												
RECUPERACION DE PRESTAMOS												
GASTOS DE CAPITAL		50	42	3		2		12	8	12	66	1
INVERSION REAL DIRECTA		50	42	3		2		12	8	12	66	1
Bienes Preexistentes								12	8	12	66	1
Construcciones												
Maquinarias y Equipos		50	42	3		2						
Otros												
TRANSFERENCIAS DE CAPITAL												
INVERSION FINANCIERA												
TOTAL DE RECURSOS	171	238	272	248	209	255	314	323	288	267	260	350
TOTAL DE GASTOS	826	1.185	1.466	1.335	1.264	1.311	1.385	1.409	1.347	1.323	1.339	1.336
RESULT. FINANC. ANTES DE CONTRIBUC.	-655	-947	-1.194	-1.087	-1.055	-1.056	-1.071	-1.086	-1.059	-1.056	-1.079	-986
CONTRIBUCIONES FIGURATIVAS	655	947	1.194	1.087	1.055	1.056	1.071	1.086	1.059	1.056	1.079	986
GASTOS FIGURATIVOS												
RESULTADO FINANCIERO												
FUENTES FINANCIERAS												
DISMINUCION DE LA INVERSION FCIERA.												
ENDEUD. PUBLICO E INCREM.PASIVO												
INCREMENTO DEL PATRIMONIO												
APLICACIONES FINANCIERAS												
INVERSION FINANCIERA												
AMORT.DEUDA Y DISM. DE PASIVOS												
CONTR.FIG. P/APLICAC.FINANCIERAS												
GASTOS FIG. P/ APLICAC. FINANCIERAS												
FINANCIAMIENTO NETO												

FUENTES: Cuentas Generales del Ejercicio.



**PROVINCIA DE SANTA FE**

Esquema Ahorro-Inversión y Financiamiento de las INSTITUTO AUTARQUICO PROVINCIAL DE INDUSTRIAS PENITENCIARIAS

En miles de pesos corrientes

CONCEPTOS	2003	2004	2005	2006	2007	2008	2009	2010	2011	2012	2013	2014
RECURSOS CORRIENTES	653	1.017	1.643	2.222	1.927	2.491	3.159	3.945	5.061	4.706	6.810	10.275
INGRESOS TRIBUTARIOS												
Sobre los Ingresos												
Ganancias												
Otros												
Sobre el Patrimonio												
Activos												
Inmobiliario												
Patente Unica s/Vehículos												
Bienes Personales												
Otros												
Sobre la Prod.,Consumo y Transac.												
Valor Agregado												
Internos Unificados												
Combustibles Líquidos												
Consumo Energía Eléctrica												
Sellos y Tasas Retrib. de Serv.												
Ingresos Brutos												
Otros												
Otros Tributos de Origen Nacional												
Otros Tributos de Origen Provincial												
Régimen de Garantía y Fondos Nac.												
CONTRIBUCION A LA SEGURIDAD SOCIAL												
INGRESOS NO TRIBUTARIOS												
Tasas y Tarifas												
Derechos												
Otros												
OTROS INGRESOS CORRIENTES	653	1.017	1.643	2.222	1.927	2.491	3.159	3.945	5.061	4.706	6.810	10.275
Vta de Bs y Ss/Ingresos de Operac.	653	1.017	1.643	2.222	1.927	2.491	3.159	3.945	5.061	4.706	6.810	10.275
Rentas de la Propiedad												
Transferencias Corrientes												
GASTOS CORRIENTES	1.687	2.198	3.042	3.671	3.943	5.596	6.989	9.355	14.133	16.189	21.543	32.068
REMUNERACIONES	1.035	1.241	1.416	1.545	2.061	2.964	3.745	5.364	8.851	10.933	14.118	20.712
OTROS GASTOS DE CONSUMO	652	957	1.626	2.126	1.882	2.633	3.243	3.991	5.283	5.256	7.425	11.357
Bienes de Consumo	600	917	1.532	1.962	1.685	2.366	2.789	3.434	4.452	4.384	6.421	10.114
Servicios No Personales	52	40	94	164	197	266	455	558	831	873	1.004	1.243
Otros												
RENTAS DE LA PROPIEDAD												
PRESTACIONES DE LA SEG. SOCIAL												
OTROS GASTOS CORRIENTES												
TRANSFERENCIAS CORRIENTES												
Al Sector Privado												
A Instit.Provinciales y Municipales												
Coparticipación a MMCC												
Otras												
Otras Transferencias												
RESULTADO ECONOMICO	-1.034	-1.181	-1.399	-1.449	-2.015	-3.105	-3.830	-5.410	-9.072	-11.483	-14.734	-21.793
RECURSOS DE CAPITAL												
PROPIOS												
TRANSFERENCIAS DE CAPITAL												
RECUPERACION DE PRESTAMOS												
GASTOS DE CAPITAL	1	60	111	165	345	308	360	647	78	607	950	1.544
INVERSION REAL DIRECTA	1	60	111	165	345	308	360	647	78	607	950	1.544
Bienes Preexistentes												
Construcciones												
Maquinarias y Equipos	1	60	111	165	345	308	360	647	78	607	950	1.544
Otros												
TRANSFERENCIAS DE CAPITAL												
INVERSION FINANCIERA												
TOTAL DE RECURSOS	653	1.017	1.643	2.222	1.927	2.491	3.159	3.945	5.061	4.706	6.810	10.275
TOTAL DE GASTOS	1.688	2.258	3.153	3.836	4.288	5.904	7.349	10.002	14.212	16.797	22.494	33.613
RESULT. FINANC. ANTES DE CONTRIBUC.	-1.035	-1.241	-1.510	-1.614	-2.361	-3.413	-4.190	-6.057	-9.151	-12.091	-15.684	-23.338
CONTRIBUCIONES FIGURATIVAS	1.035	1.241	1.510	1.645	2.361	3.382	4.190	6.057	9.264	12.091	15.684	23.338
GASTOS FIGURATIVOS												
<b>RESULTADO FINANCIERO</b>			<b>0</b>	<b>30</b>	<b>-0</b>	<b>-30</b>		<b>0</b>	<b>113</b>	<b>-0</b>	<b>-0</b>	<b>0</b>
FUENTES FINANCIERAS		101	115	121	191	457	505	864	1.366	2.376	3.122	4.006
DISMINUCION DE LA INVERSION FCIERA.						30			572	775	1.567	1.459
ENDEUD. PUBLICO E INCREM.PASIVO		101	115	121	191	427	505	864	794	1.601	1.555	2.547
INCREMENTO DEL PATRIMONIO												
APLICACIONES FINANCIERAS		101	115	151	191	427	505	864	1.479	2.376	3.122	4.006
INVERSION FINANCIERA		101	115	151	191	427	505	864	1.479	2.376	3.122	4.006
AMORT.DEUDA Y DISM. DE PASIVOS												
CONTR.FIG. P/APLICAC.FINANCIERAS												
GASTOS FIG. P/APLICAC. FINANCIERAS												
<b>FINANCIAMIENTO NETO</b>				<b>-30</b>		<b>30</b>			<b>-113</b>			

FUENTES: Cuentas Generales del Ejercicio.



Evolución del Resultado Financiero  
de la

***ADMINISTRACION  
PROVINCIAL DE IMPUESTOS***

Período: 1992-2014

**PROVINCIA DE SANTA FE**

Esquema Ahorro-Inversión y Financiamiento de la ADMINISTRACION PROVINCIAL DE IMPUESTOS

En miles de pesos corrientes

CONCEPTOS	1992	1993	1994	1995	1996	1997	1998	1999	2000	2001	2002	2003	2004	2005	2006	2007	2008	2009	2010	2011	2012	2013	2014
<b>RECURSOS CORRIENTES</b>				17	2	2	636		100	36	111	127	108	24	58	162	177	216	530	231	151	608	169
Ingresos Tributarios																							
Contribuciones Seguridad Social				17	2	2	636		100	36	111	127	108	24	58	162	177	216	530	231	151	608	169
Ingresos No Tributarios																							
Otros Ingresos Corrientes																							
<b>GASTOS CORRIENTES</b>	12.341	42.432	42.833	41.541	38.585	40.124	41.128	43.247	43.954	43.168	47.128	50.371	60.169	63.721	79.856	97.359	128.100	156.511	192.675	250.870	320.242	419.242	562.983
Remuneraciones	8.054	29.876	26.882	26.038	25.121	25.533	26.655	28.786	29.066	28.514	28.648	28.498	32.276	37.082	47.592	61.122	85.260	99.088	115.517	155.636	202.605	260.964	349.878
Otros Gastos de Consumo	4.287	12.556	15.951	15.503	13.464	14.591	12.661	12.723	13.146	12.780	15.972	21.837	24.406	22.863	27.903	30.990	37.231	50.669	66.198	81.897	101.385	158.278	183.426
Rentas de la Propiedad											11	36											
Prestaciones de la Seguridad Social							1.812	1.738	1.742	1.874	2.497		3.487	3.711	4.090	4.810	5.445	6.679	10.960	13.337	16.252		29.680
Otros Gastos Corrientes														65	271	437	164	75					
Transferencias Corrientes																							
<b>RESULTADO ECONOMICO</b>	<b>-12.341</b>	<b>-42.432</b>	<b>-42.833</b>	<b>-41.524</b>	<b>-38.583</b>	<b>-40.122</b>	<b>-40.492</b>	<b>-43.247</b>	<b>-43.854</b>	<b>-43.132</b>	<b>-47.017</b>	<b>-50.244</b>	<b>-60.061</b>	<b>-63.697</b>	<b>-79.799</b>	<b>-97.197</b>	<b>-127.924</b>	<b>-156.295</b>	<b>-192.145</b>	<b>-250.639</b>	<b>-320.091</b>	<b>-418.634</b>	<b>-562.814</b>
<b>RECURSOS DE CAPITAL</b>									26														
<b>GASTOS DE CAPITAL</b>	4	45	146	18	1	8	173	5	159	419	32	172	325	1.677	292	852	5.491	893	306	1.241	318	2.609	1.009
Inversión Real Directa	4	45	146	18	1	8	173	5	159	419	32	172	325	1.677	292	852	5.491	893	306	1.241	318	2.609	1.009
Transferencias de Capital																							
Inversión Financiera																							
<b>TOTAL DE RECURSOS</b>				17	2	2	636		126	36	111	127	108	24	58	162	177	216	530	231	151	608	169
<b>TOTAL DE GASTOS</b>	<b>12.345</b>	<b>42.477</b>	<b>42.979</b>	<b>41.559</b>	<b>38.586</b>	<b>40.132</b>	<b>41.301</b>	<b>43.252</b>	<b>44.113</b>	<b>43.587</b>	<b>47.160</b>	<b>50.543</b>	<b>60.494</b>	<b>65.398</b>	<b>80.149</b>	<b>98.211</b>	<b>133.591</b>	<b>157.405</b>	<b>192.982</b>	<b>252.111</b>	<b>320.560</b>	<b>421.851</b>	<b>563.993</b>
<b>RDO. FCIERO. ANTES DE CONTRIB.</b>	<b>-12.345</b>	<b>-42.477</b>	<b>-42.979</b>	<b>-41.542</b>	<b>-38.584</b>	<b>-40.130</b>	<b>-40.665</b>	<b>-43.252</b>	<b>-43.987</b>	<b>-43.551</b>	<b>-47.049</b>	<b>-50.416</b>	<b>-60.386</b>	<b>-65.374</b>	<b>-80.091</b>	<b>-98.049</b>	<b>-133.415</b>	<b>-157.189</b>	<b>-192.452</b>	<b>-251.881</b>	<b>-320.408</b>	<b>-421.243</b>	<b>-563.824</b>
CONTRIBUCIONES FIGURATIVAS	12.345	42.477	42.979	41.542	38.584	40.130	41.296	43.252	43.258	43.582	47.117	50.519	60.460	65.374	80.091	98.150	133.415	157.261	192.735	252.033	320.408	421.307	563.774
GASTOS FIGURATIVOS																				144			
<b>RESULTADO FINANCIERO</b>							631		-729	31	68	103	74	0	0	101	0	73	284	8	0	64	-49
FUENTES FINANCIERAS									729				4.435	4.036	4.729	6.404	13.823	11.729	11.865	15.880	21.254	29.718	38.407
APLICACIONES FINANCIERAS													4.510	4.036	4.729	6.505	13.823	11.802	12.149	15.888	21.254	29.782	38.358
CONTR.FIG. P/APLICAC. FINANCIERAS																							
GASTOS FIG. P/ APLICAC. FINANCIERAS																							
<b>FINANCIAMIENTO NETO</b>									729				-75			-101		-73	-284	-8			

FUENTES: Cuentas Generales del Ejercicio.

DIRECCION GENERAL DE PROGRAMACION Y ESTADISTICA HACENDAL

# PROVINCIA DE SANTA FE

## Administración Provincial de Impuestos - Evolución del Resultado

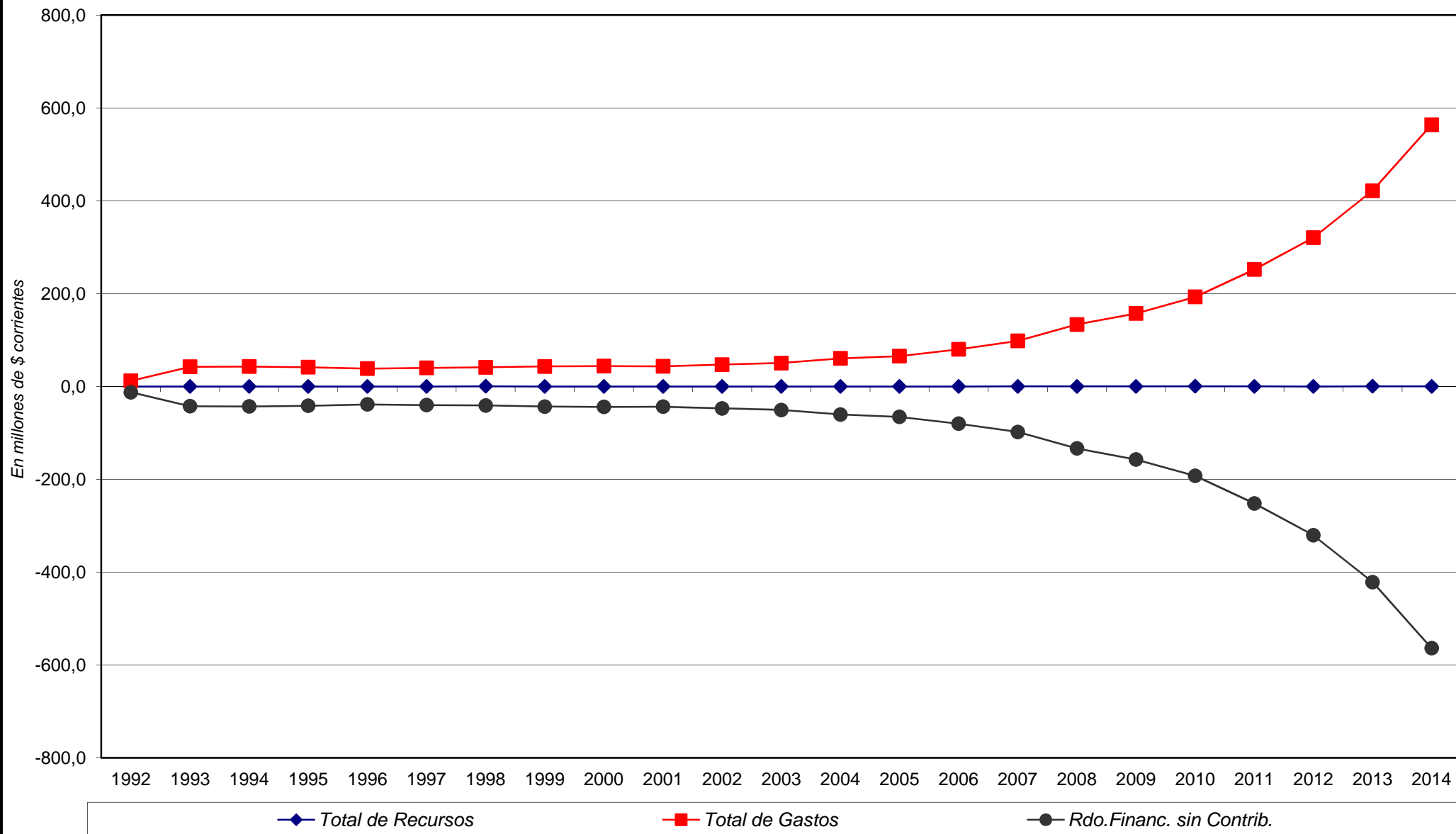

**PROVINCIA DE SANTA FE**

Esquema Ahorro-Inversión y Financiamiento de la ADMINISTRACION PROVINCIAL DE IMPUESTOS

Año 1992 = 100

CONCEPTOS	1992	1993	1994	1995	1996	1997	1998	1999	2000	2001	2002	2003	2004	2005	2006	2007	2008	2009	2010	2011	2012	2013	2014
<b>RECURSOS CORRIENTES</b>				100,00	11,76	11,76	3.741,18		588,24	211,76	652,94	747,06	635,29	143,12	340,29	954,06	1.038,59	1.270,41	3.118,82	1.356,94	890,41	3.576,27	994,24
Ingresos Tributarios																							
Contribuciones Seguridad Social				100,00	11,76	11,76	3.741,18		588,24	211,76	652,94	747,06	635,29	143,12	340,29	954,06	1.038,59	1.270,41	3.118,82	1.356,94	890,41	3.576,27	994,24
Ingresos No Tributarios																							
Otros Ingresos Corrientes																							
<b>GASTOS CORRIENTES</b>	100,00	343,83	347,08	336,61	312,66	325,13	333,26	350,43	356,16	349,79	381,88	408,16	487,55	516,34	647,08	788,91	1.038,00	1.268,22	1.561,26	2.032,82	2.594,94	3.397,15	4.561,90
Remuneraciones	100,00	370,95	333,77	323,29	311,91	317,02	330,95	357,41	360,89	354,04	355,70	353,84	400,74	460,42	590,91	758,91	1.058,60	1.230,30	1.434,29	1.932,41	2.515,58	3.240,18	4.344,15
Otros Gastos de Consumo	100,00	292,89	372,08	361,63	314,07	340,35	295,33	296,78	306,65	298,11	372,57	509,38	569,30	533,31	650,89	722,89	868,47	1.181,93	1.544,15	1.910,37	2.364,94	3.692,04	4.278,65
Rentas de la Propiedad																							
Prestaciones de la Seguridad Social								100,00	95,92	96,14	103,42	137,80	192,44	204,80	225,74	265,44	300,50	368,58	604,87	736,01	896,92		1.637,97
Otros Gastos Corrientes																							
Transferencias Corrientes																							
<b>RESULTADO ECONOMICO</b>	-100,00	-343,83	-347,08	-336,47	-312,64	-325,11	-328,11	-350,43	-355,35	-349,50	-380,98	-407,13	-486,68	-516,14	-646,61	-787,60	-1.036,57	-1.266,47	-1.556,97	-2.030,95	-2.593,72	-3.392,22	-4.560,53
<b>RECURSOS DE CAPITAL</b>																							
<b>GASTOS DE CAPITAL</b>	100,00	1.125,00	3.650,00	450,00	25,00	200,00	4.325,00	125,00	3.975,00	10.475,00	800,00	4.300,00	8.125,00	41.936,50	7.309,75	21.300,25	137.275,00	22.329,75	7.658,25	31.033,50	7.937,75	65.224,40	25.226,75
Inversión Real Directa	100,00	1.125,00	3.650,00	450,00	25,00	200,00	4.325,00	125,00	3.975,00	10.475,00	800,00	4.300,00	8.125,00	41.936,50	7.309,75	21.300,25	137.275,00	22.329,75	7.658,25	31.033,50	7.937,75	65.224,40	25.226,75
Transferencias de Capital																							
Inversión Financiera																							
<b>TOTAL DE RECURSOS</b>				100,00	11,76	11,76	3.741,18		741,18	211,76	652,94	747,06	635,29	143,12	340,29	954,06	1.038,59	1.270,41	3.118,82	1.356,94	890,41	3.576,27	994,24
<b>TOTAL DE GASTOS</b>	100,00	344,08	348,15	336,65	312,56	325,09	334,56	350,36	357,33	353,07	382,02	409,42	490,03	529,76	649,24	795,56	1.082,15	1.275,05	1.563,24	2.042,21	2.596,68	3.417,18	4.568,59
<b>RDO. FCIERO. ANTES DE CONTRIB.</b>	-100,00	-344,08	-348,15	-336,51	-312,55	-325,07	-329,40	-350,36	-356,31	-352,78	-381,12	-408,39	-489,15	-529,56	-648,77	-794,24	-1.080,72	-1.273,30	-1.558,94	-2.040,35	-2.595,45	-3.412,26	-4.567,22
<b>CONTRIBUCIONES FIGURATIVAS</b>	100,00	344,08	348,15	336,51	312,55	325,07	334,52	350,36	350,41	353,03	381,67	409,22	489,75	529,56	648,77	795,06	1.080,72	1.273,89	1.561,24	2.041,58	2.595,45	3.412,77	4.566,82
<b>GASTOS FIGURATIVOS</b>																							
<b>RESULTADO FINANCIERO</b>							100,00		-115,53	4,91	10,78	16,24	11,73	0,01	-0,07	16,00	0,02	11,53	44,99	1,31	0,00	10,14	-7,78
<b>FUENTES FINANCIERAS</b>									100,00				608,37	553,59	648,73	878,46	1.896,20	1.608,92	1.627,64	2.178,32	2.915,53	4.076,56	5.268,40
<b>APLICACIONES FINANCIERAS</b>																							
CONTR.FIG. P/APLICAC. FINANCIERAS																							
GASTOS FIG. P/ APLICAC. FINANCIERAS																							
<b>FINANCIAMIENTO NETO</b>								100,00					-10,29			-13,91		-9,95	-38,89	-1,16			

FUENTES: Cuentas Generales del Ejercicio.

DIRECCION GENERAL DE PROGRAMACION Y ESTADISTICA HACENDAL

**PROVINCIA DE SANTA FE**

Esquema Ahorro-Inversión y Financiamiento de la ADMINISTRACION PROVINCIAL DE IMPUESTOS

En miles de pesos corrientes

CONCEPTOS	1992	1993	1994	1995	1996	1997	1998	1999	2000	2001	2002	2003
RECURSOS CORRIENTES				17	2	2	636		100	36	111	127
INGRESOS TRIBUTARIOS												
Sobre los Ingresos												
Ganancias												
Otros												
Sobre el Patrimonio												
Activos												
Inmobiliario												
Patente Unica s/Vehiculos												
Bienes Personales												
Otros												
Sobre la Prod.,Consumo y Transac.												
Valor Agregado												
Internos Unificados												
Combustibles Líquidos												
Consumo Energía Electrica												
Sellos y Tasas Retrib. de Serv.												
Ingresos Brutos												
Otros												
Otros Tributos de Origen Nacional												
Otros Tributos de Origen Provincial												
Régimen de Garantía y Fondos Nac.												
CONTRIBUCION A LA SEGURIDAD SOCIAL												
INGRESOS NO TRIBUTARIOS				17	2	2	636		100	36	111	127
Tasas y Tarifas												
Derechos												
Otros				17	2	2	636		100	36	111	127
OTROS INGRESOS CORRIENTES												
Vta de Bs y Ss/Ingresos de Operac.												
Rentas de la Propiedad												
Transferencias Corrientes												
GASTOS CORRIENTES	12.341	42.432	42.833	41.541	38.585	40.124	41.128	43.247	43.954	43.168	47.128	50.371
REMUNERACIONES	8.054	29.876	26.882	26.038	25.121	25.533	26.655	28.786	29.066	28.514	28.648	28.498
OTROS GASTOS DE CONSUMO	4.287	12.556	15.951	15.503	13.464	14.591	12.661	12.723	13.146	12.780	15.972	21.837
Bienes de Consumo							284	358	407	290	873	1.007
Servicios No Personales							12.377	12.365	12.739	12.490	15.116	20.831
Otros	4.287	12.556	15.951	15.503	13.464	14.591					-17	
RENTAS DE LA PROPIEDAD											11	36
PRESTACIONES DE LA SEG. SOCIAL												
OTROS GASTOS CORRIENTES							1.812	1.738	1.742	1.874	2.497	
TRANSFERENCIAS CORRIENTES												
Al Sector Privado												
A Instit.Provinciales y Municipales												
Coparticipación a MMCC												
Otras												
Otras Transferencias												
RESULTADO ECONOMICO	-12.341	-42.432	-42.833	-41.524	-38.583	-40.122	-40.492	-43.247	-43.854	-43.132	-47.017	-50.244
RECURSOS DE CAPITAL									26			
PROPIOS									26			
TRANSFERENCIAS DE CAPITAL												
RECUPERACION DE PRESTAMOS												
GASTOS DE CAPITAL	4	45	146	18	1	8	173	5	159	419	32	172
INVERSION REAL DIRECTA	4	45	146	18	1	8	173	5	159	419	32	172
Bienes Preexistentes	4											
Construcciones						8						
Maquinarias y Equipos		45	146	18	1		173	5	159	297		172
Otros										122	32	
TRANSFERENCIAS DE CAPITAL												
INVERSION FINANCIERA												
TOTAL DE RECURSOS				17	2	2	636		126	36	111	127
TOTAL DE GASTOS	12.345	42.477	42.979	41.559	38.586	40.132	41.301	43.252	44.113	43.587	47.160	50.543
RESULT. FINANC. ANTES DE CONTRIBUC.	-12.345	-42.477	-42.979	-41.542	-38.584	-40.130	-40.665	-43.252	-43.987	-43.551	-47.049	-50.416
CONTRIBUCIONES FIGURATIVAS	12.345	42.477	42.979	41.542	38.584	40.130	41.296	43.252	43.258	43.582	47.117	50.519
GASTOS FIGURATIVOS												
<b>RESULTADO FINANCIERO</b>							<b>631</b>		<b>-729</b>	<b>31</b>	<b>68</b>	<b>103</b>
FUENTES FINANCIERAS									729			
DISMINUCION DE LA INVERSION FCIERA.									729			
ENDEUD. PUBLICO E INCREM.PASIVO												
INCREMENTO DEL PATRIMONIO												
APLICACIONES FINANCIERAS												
INVERSION FINANCIERA												
AMORT.DEUDA Y DISM. DE PASIVOS												
CONTR.FIG. P/APLICAC. FINANCIERAS												
GASTOS FIG. P/APLICAC. FINANCIERAS												
FINANCIAMIENTO NETO									729			

FUENTES: Cuentas Generales del Ejercicio.

DIRECCION GENERAL DE PROGRAMACION Y ESTADISTICA HACENDAL

**PROVINCIA DE SANTA FE**

Esquema Ahorro-Inversión y Financiamiento de la ADMINISTRACION PROVINCIAL DE IMPUESTOS

En miles de pesos corrientes

CONCEPTOS	2004	2005	2006	2007	2008	2009	2010	2011	2012	2013	2014
RECURSOS CORRIENTES	108	24	58	162	177	216	530	231	151	608	169
INGRESOS TRIBUTARIOS											
Sobre los Ingresos											
Ganancias											
Otros											
Sobre el Patrimonio											
Activos											
Inmobiliario											
Patente Unica s/Vehículos											
Bienes Personales											
Otros											
Sobre la Prod., Consumo y Transac.											
Valor Agregado											
Internos Unificados											
Combustibles Líquidos											
Consumo Energía Eléctrica											
Sellos y Tasas Retrib. de Serv.											
Ingresos Brutos											
Otros											
Otros Tributos de Origen Nacional											
Otros Tributos de Origen Provincial											
Régimen de Garantía y Fondos Nac.											
CONTRIBUCION A LA SEGURIDAD SOCIAL											
INGRESOS NO TRIBUTARIOS	108	24	58	162	177	216	530	231	151	608	169
Tasas y Tarifas											
Derechos											
Otros	108	24	58	162	177	216	530	231	151	608	169
OTROS INGRESOS CORRIENTES											
Vta de Bs y Ss/Ingresos de Operac.											
Rentas de la Propiedad											
Transferencias Corrientes											
GASTOS CORRIENTES	60.169	63.721	79.856	97.359	128.100	156.511	192.675	250.870	320.242	419.242	562.983
REMUNERACIONES	32.276	37.082	47.592	61.122	85.260	99.088	115.517	155.636	202.605	260.964	349.878
OTROS GASTOS DE CONSUMO	24.406	22.863	27.903	30.990	37.231	50.669	66.198	81.897	101.385	158.278	183.426
Bienes de Consumo	772	1.028	1.073	1.037	1.323	1.635	1.804	2.211	2.095	3.057	5.039
Servicios No Personales	23.634	25.546	30.921	34.763	35.909	55.712	75.354	93.023	115.542	155.221	208.067
Otros		-3.711	-4.090	-4.810		-6.678	-10.961	-13.336	-16.252		-29.680
RENTAS DE LA PROPIEDAD											
PRESTACIONES DE LA SEG. SOCIAL											
OTROS GASTOS CORRIENTES	3.487	3.711	4.090	4.810	5.445	6.679	10.960	13.337	16.252		29.680
TRANSFERENCIAS CORRIENTES		65	271	437	164	75					
Al Sector Privado		65	271	437	164	75					
A Instit. Provinciales y Municipales											
Coparticipación a MMCC											
Otros											
Otras Transferencias											
RESULTADO ECONOMICO	-60.061	-63.697	-79.799	-97.197	-127.924	-156.295	-192.145	-250.639	-320.091	-418.634	-562.814
RECURSOS DE CAPITAL											
PROPIOS											
TRANSFERENCIAS DE CAPITAL											
RECUPERACION DE PRESTAMOS											
GASTOS DE CAPITAL	325	1.677	292	852	5.491	893	306	1.241	318	2.609	1.009
INVERSION REAL DIRECTA	325	1.677	292	852	5.491	893	306	1.241	318	2.609	1.009
Bienes Preexistentes											
Construcciones				500				337	203	1.062	
Maquinarias y Equipos	325	1.477	282	162	4.734	731	300		19	1.547	1.009
Otros		200	10	191	757	162	7	905	95		
TRANSFERENCIAS DE CAPITAL											
INVERSION FINANCIERA											
TOTAL DE RECURSOS	108	24	58	162	177	216	530	231	151	608	169
TOTAL DE GASTOS	60.494	65.398	80.149	98.211	133.591	157.405	192.982	252.111	320.560	421.851	563.993
RESULT. FINANC. ANTES DE CONTRIBUC.	-60.386	-65.374	-80.091	-98.049	-133.415	-157.189	-192.452	-251.881	-320.408	-421.243	-563.824
CONTRIBUCIONES FIGURATIVAS	60.460	65.374	80.091	98.150	133.415	157.261	192.735	252.033	320.408	421.307	563.774
GASTOS FIGURATIVOS								144			
<b>RESULTADO FINANCIERO</b>	<b>74</b>			<b>101</b>	<b>0</b>	<b>73</b>	<b>284</b>	<b>8</b>	<b>0</b>	<b>64</b>	<b>-49</b>
FUENTES FINANCIERAS	4.435	4.036	4.729	6.404	13.823	11.729	11.865	15.880	21.254	29.718	38.407
DISMINUCION DE LA INVERSION FCIERA.					100			1.963	1.743	3.971	3.889
ENDEUD. PUBLICO E INCREM.PASIVO	4.435	4.036	4.729	6.404	13.723	11.729	11.865	13.917	19.511	25.748	34.518
INCREMENTO DEL PATRIMONIO											
APLICACIONES FINANCIERAS	4.510	4.036	4.729	6.505	13.823	11.802	12.149	15.888	21.254	29.782	38.358
INVERSION FINANCIERA	4.510	4.036	4.729	6.505	13.823	11.802	12.149	15.888	21.254	29.782	38.358
AMORT.DEUDA Y DISM. DE PASIVOS											
CONTR.FIG. P/APLICAC. FINANCIERAS											
GASTOS FIG. P/APLICAC. FINANCIERAS											
FINANCIAMIENTO NETO	-75			-101	0	-73	-284	-8		-64	49

FUENTES: Cuentas Generales del Ejercicio.





Evolución del Resultado Financiero  
del

***SERVICIO DE CATASTRO  
E INFORMACION TERRITORIAL***

Período: 1993-2014

**PROVINCIA DE SANTA FE**

Esquema Ahorro-Inversión y Financiamiento de la SERVICIO DE CATASTRO E INFORMACION TERRITORIAL

En miles de pesos corrientes

CONCEPTOS	1993	1994	1995	1996	1997	1998	1999	2000	2001	2002	2003	2004	2005	2006	2007	2008	2009	2010	2011	2012	2013	2014
RECURSOS CORRIENTES		20	78	58	76	57	71	71	169	177	204	396	421	512	900	1.015	389	743	1.314	1.013	1.112	2.850
Ingresos Tributarios																						
Contribuciones Seguridad Social																						
Ingresos No Tributarios		20	78	58	76	57	71	49	33	39	108	82	57	53	43	24	33	66	32	34	26	36
Otros Ingresos Corrientes								22	136	138	96	314	363	458	857	990	355	677	1.281	979	1.086	2.814
GASTOS CORRIENTES	7.264	7.275	7.382	7.191	7.185	7.670	8.266	8.697	9.399	9.260	9.179	10.858	11.821	15.108	19.841	27.247	31.279	37.247	50.328	66.935	93.088	128.618
Remuneraciones	6.255	6.365	6.452	6.374	6.353	7.002	7.731	8.160	8.066	8.005	8.120	8.962	10.459	13.531	17.693	24.446	28.512	33.686	45.958	63.294	88.314	120.306
Otros Gastos de Consumo	1.009	908	930	777	816	652	535	537	1.333	1.252	1.055	1.895	1.343	1.423	1.909	2.596	2.553	3.179	3.843	3.024	4.316	7.770
Rentas de la Propiedad																						
Prestaciones de la Seguridad Social						16																
Otros Gastos Corrientes																						
Transferencias Corrientes		2		40	16					3	4	1	19	153	239	205	215	382	527	617	457	543
<b>RESULTADO ECONOMICO</b>	<b>-7.264,00</b>	<b>-7.255,00</b>	<b>-7.304,00</b>	<b>-7.133,00</b>	<b>-7.109,00</b>	<b>-7.613,00</b>	<b>-8.195,00</b>	<b>-8.626,00</b>	<b>-9.230,00</b>	<b>-9.083,00</b>	<b>-8.975,00</b>	<b>-10.461,50</b>	<b>-11.400,77</b>	<b>-14.596,74</b>	<b>-18.941,05</b>	<b>-26.232,28</b>	<b>-30.890,76</b>	<b>-36.504,58</b>	<b>-49.014,73</b>	<b>-65.92 1,97</b>	<b>-91.976,09</b>	<b>#####</b>
RECURSOS DE CAPITAL																						
GASTOS DE CAPITAL	10	5	1			28		7	29	3	54	844	513	339	304	22	56	155	1.313	1.263	2.521	3.934
Inversión Real Directa	10	5	1			28		7	29	3	54	844	513	339	304	22	56	155	1.313	1.263	2.521	3.934
Transferencias de Capital																						
Inversión Financiera																						
<b>TOTAL DE RECURSOS</b>	<b>20</b>	<b>78</b>	<b>58</b>	<b>76</b>	<b>57</b>	<b>71</b>	<b>71</b>	<b>169</b>	<b>177</b>	<b>204</b>	<b>396</b>	<b>421</b>	<b>512</b>	<b>900</b>	<b>1.015</b>	<b>389</b>	<b>743</b>	<b>1.314</b>	<b>1.013</b>	<b>1.112</b>	<b>2.850</b>	
<b>TOTAL DE GASTOS</b>	<b>7.274</b>	<b>7.280</b>	<b>7.383</b>	<b>7.191</b>	<b>7.185</b>	<b>7.698</b>	<b>8.266</b>	<b>8.704</b>	<b>9.428</b>	<b>9.263</b>	<b>9.233</b>	<b>11.702</b>	<b>12.334</b>	<b>15.447</b>	<b>20.145</b>	<b>27.269</b>	<b>31.336</b>	<b>37.402</b>	<b>51.642</b>	<b>68.198</b>	<b>95.609</b>	<b>132.552</b>
<b>RDO. FCIERO. ANTES DE CONTRIB.</b>	<b>-7.274</b>	<b>-7.260</b>	<b>-7.305</b>	<b>-7.133</b>	<b>-7.109</b>	<b>-7.641</b>	<b>-8.195</b>	<b>-8.633</b>	<b>-9.259</b>	<b>-9.086</b>	<b>-9.029</b>	<b>-11.306</b>	<b>-11.914</b>	<b>-14.936</b>	<b>-19.245</b>	<b>-26.254</b>	<b>-30.947</b>	<b>-36.660</b>	<b>-50.328</b>	<b>-67.185</b>	<b>-94.497</b>	<b>-129.702</b>
CONTRIBUCIONES FIGURATIVAS	7.274	7.260	7.303	7.133	7.109	7.641	8.195	8.633	9.259	9.132	9.075	11.627	12.000	14.989	19.581	26.375	30.593	36.669	50.522	67.210	94.694	129.649
GASTOS FIGURATIVOS													7	21	13	11	10	552	4	3	2	31
<b>RESULTADO FINANCIERO</b>			<b>-2</b>							<b>46</b>	<b>46</b>	<b>322</b>	<b>80</b>	<b>32</b>	<b>323</b>	<b>109</b>	<b>-364</b>	<b>-542</b>	<b>191</b>	<b>22</b>	<b>195</b>	<b>-83</b>
FUENTES FINANCIERAS			2						106			2.330	1.721	1.569	2.038	2.779	3.388	3.608	8.041	11.935	15.737	21.740
APLICACIONES FINANCIERAS									106		4	2.651	1.801	1.602	2.361	2.888	3.024	3.066	8.232	11.957	15.933	21.657
CONTR.FIG. P/APLICAC. FINANCIERAS																						
GASTOS FIG. P/ APLICAC. FINANCIERAS																						
<b>FINANCIAMIENTO NETO</b>			<b>2</b>							<b>-4</b>		<b>-321</b>	<b>-80</b>	<b>-32</b>	<b>-323</b>	<b>-109</b>	<b>364</b>	<b>542</b>	<b>-191</b>	<b>-22</b>	<b>-195</b>	<b>83</b>

FUENTES: Cuentas Generales del Ejercicio.

DIRECCION GENERAL DE PROGRAMACION Y ESTADISTICA HACENDAL

**PROVINCIA DE SANTA FE**  
*Servicio de Catastro e Información Territorial - Evolución del Resultado*

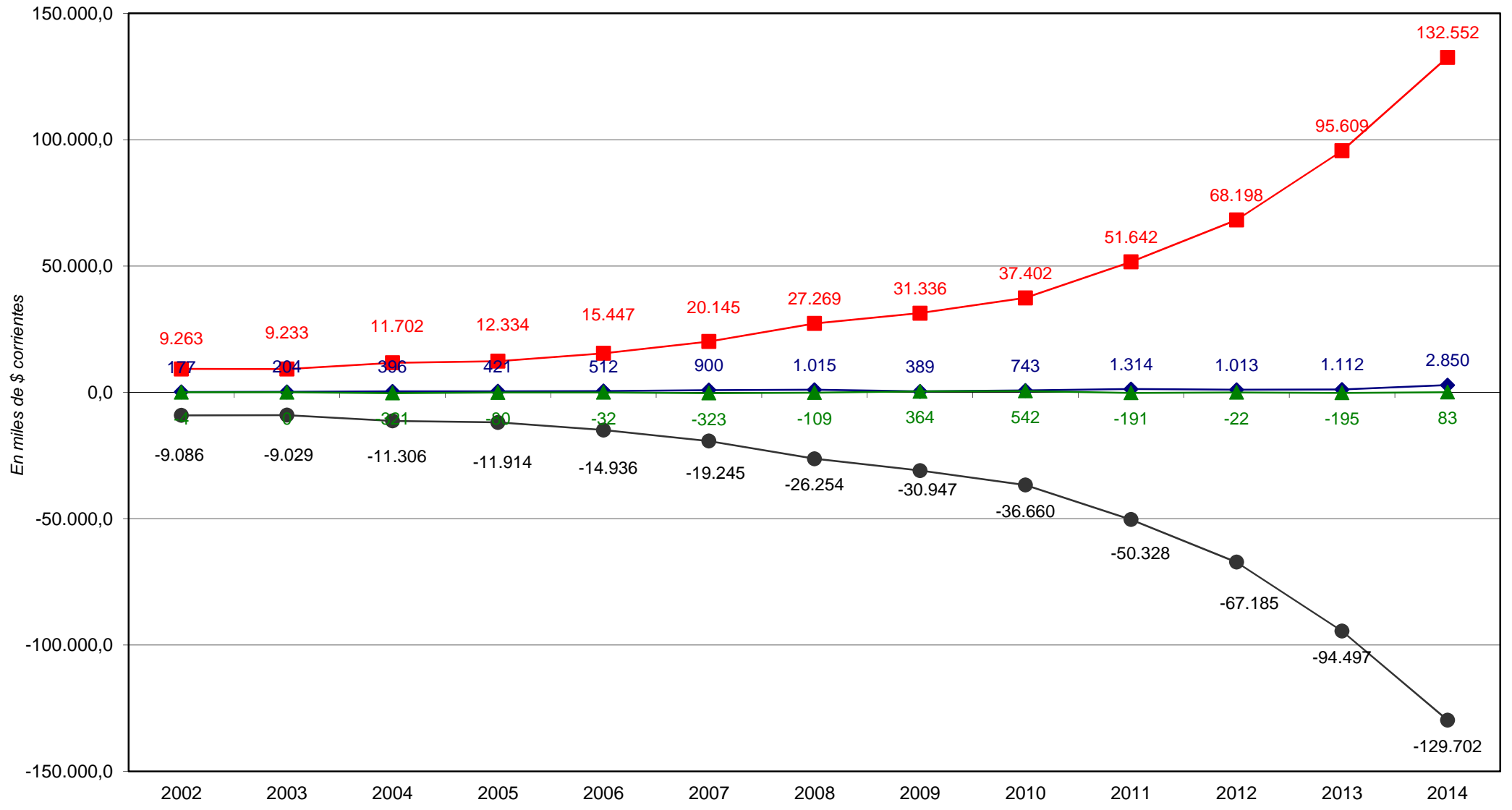

◆ Total de Recursos     
 ■ Total de Gastos     
 ● Rdo. Financ. sin Contrib.     
 ▲ Financiamiento Neto

**PROVINCIA DE SANTA FE**

Esquema Ahorro-Inversión y Financiamiento de la SERVICIO DE CATASTRO E INFORMACION TERRITORIAL

Año 1993 = 100

CONCEPTOS	1993	1994	1995	1996	1997	1998	1999	2000	2001	2002	2003	2004	2005	2006	2007	2008	2009	2010	2011	2012	2013	2014
<b>RECURSOS CORRIENTES</b>		100,00	390,00	290,00	380,00	285,00	355,00	355,00	845,00	885,00	1.020,00	1.980,00	2.102,70	2.557,90	4.501,15	5.074,80	1.943,25	3.714,40	6.568,25	5.066,45	5.560,20	14.252,39
Ingresos Tributarios																						
Contribuciones Seguridad Social																						
Ingresos No Tributarios		100,00	390,00	290,00	380,00	285,00	355,00	245,00	165,00	195,00	540,00	410,00	286,90	266,75	214,75	122,40	166,00	330,90	162,20	169,90	128,40	181,19
Otros Ingresos Corrientes																						
<b>GASTOS CORRIENTES</b>	100,00	100,15	101,62	99,00	98,91	105,59	113,79	119,73	129,39	127,48	126,36	149,47	162,74	207,99	273,15	375,10	430,61	512,77	692,85	921,47	1.281,50	1.770,63
Remuneraciones	100,00	101,76	103,15	101,90	101,57	111,94	123,60	130,46	128,95	127,98	129,82	143,28	167,22	216,33	282,86	390,82	455,82	538,55	734,75	1.011,90	1.411,90	1.923,35
Otros Gastos de Consumo	100,00	89,99	92,17	77,01	80,87	64,62	53,02	53,22	132,11	124,08	104,56	187,76	133,07	141,07	189,23	257,30	253,05	315,03	380,87	299,73	427,79	770,05
Rentas de la Propiedad																						
Prestaciones de la Seguridad Social																						
Otros Gastos Corrientes																						
Transferencias Corrientes		100,00		2.000,00	800,00					150,00	200,00	50,00	962,00	7.673,00	11.955,00	10.250,00	10.727,00	19.120,50	26.352,50	30.826,50	22.868,20	27.150,30
<b>RESULTADO ECONOMICO</b>	<b>-100,00</b>	<b>-99,88</b>	<b>-100,55</b>	<b>-98,20</b>	<b>-97,87</b>	<b>-104,80</b>	<b>-112,82</b>	<b>-118,75</b>	<b>-127,06</b>	<b>-125,04</b>	<b>-123,55</b>	<b>-144,02</b>	<b>-156,95</b>	<b>-200,95</b>	<b>-260,75</b>	<b>-361,13</b>	<b>-425,26</b>	<b>-502,54</b>	<b>-674,76</b>	<b>-907,52</b>	<b>-1.266,19</b>	<b>-1.731,39</b>
<b>RECURSOS DE CAPITAL</b>																						
<b>GASTOS DE CAPITAL</b>	100,00	50,00	10,00			280,00		70,00	290,00	30,00	540,00	8.440,00	5.128,99	3.388,40	3.038,70	220,10	561,30	1.550,00	13.131,20	12.630,40	25.206,07	39.341,16
Inversión Real Directa	100,00	50,00	10,00			280,00		70,00	290,00	30,00	540,00	8.440,00	5.128,99	3.388,40	3.038,70	220,10	561,30	1.550,00	13.131,20	12.630,40	25.206,07	39.341,16
Transferencias de Capital																						
Inversión Financiera																						
<b>TOTAL DE RECURSOS</b>		100,00	390,00	290,00	380,00	285,00	355,00	355,00	845,00	885,00	1.020,00	1.980,00	2.102,70	2.557,90	4.501,15	5.074,80	1.943,25	3.714,40	6.568,25	5.066,45	5.560,20	14.252,39
<b>TOTAL DE GASTOS</b>	100,00	100,08	101,50	98,86	98,78	105,83	113,64	119,66	129,61	127,34	126,93	160,87	169,57	212,36	276,95	374,89	430,79	514,19	709,95	937,56	1.314,39	1.822,28
<b>RDO. FCIERO. ANTES DE CONTRIB.</b>	<b>-100,00</b>	<b>-99,81</b>	<b>-100,43</b>	<b>-98,06</b>	<b>-97,73</b>	<b>-105,05</b>	<b>-112,66</b>	<b>-118,68</b>	<b>-127,29</b>	<b>-124,91</b>	<b>-124,13</b>	<b>-155,42</b>	<b>-163,78</b>	<b>-205,33</b>	<b>-264,57</b>	<b>-360,93</b>	<b>-425,45</b>	<b>-503,98</b>	<b>-691,89</b>	<b>-923,63</b>	<b>-1.299,10</b>	<b>-1.783,09</b>
CONTRIBUCIONES FIGURATIVAS	100,00	99,81	100,40	98,06	97,73	105,05	112,66	118,68	127,29	125,54	124,76	159,84	164,98	206,06	269,19	362,59	420,57	504,12	694,56	923,97	1.301,81	1.782,37
GASTOS FIGURATIVOS																						
<b>RESULTADO FINANCIERO</b>			<b>-100,00</b>						<b>2.300,00</b>	<b>2.300,00</b>	<b>16.075,00</b>	<b>4.007,00</b>	<b>1.610,00</b>	<b>16.154,50</b>	<b>5.467,50</b>	<b>-18.216,50</b>	<b>-27.120,50</b>	<b>9.547,00</b>	<b>1.100,00</b>	<b>9.774,15</b>	<b>-4.155,35</b>	
FUENTES FINANCIERAS			100,00						5.300,00			116.500,00	86.034,50	78.473,50	101.906,00	138.927,00	169.406,00	180.384,50	402.030,50	596.768,00	786.852,50	1.087.014,50
APLICACIONES FINANCIERAS																						
CONTR.FIG. P/APLICAC. FINANCIERAS																						
GASTOS FIG. P/ APLICAC. FINANCIERAS																						
<b>FINANCIAMIENTO NETO</b>			<b>100,00</b>							<b>-200,00</b>		<b>-16.050,00</b>	<b>-4.007,00</b>	<b>-1.609,50</b>	<b>-16.154,50</b>	<b>-5.465,00</b>	<b>18.217,00</b>	<b>27.081,00</b>	<b>-9.546,50</b>	<b>-1.100,00</b>	<b>-9.774,40</b>	<b>4.155,00</b>

FUENTES: Cuentas Generales del Ejercicio.

DIRECCION GENERAL DE PROGRAMACION Y ESTADISTICA HACENDAL

**PROVINCIA DE SANTA FE**

Esquema Ahorro-Inversión y Financiamiento de la SERVICIO DE CATASTRO E INFORMACION TERRITORIAL

En miles de pesos corrientes

CONCEPTOS	1993	1994	1995	1996	1997	1998	1999	2000	2001	2002	2003
RECURSOS CORRIENTES		20	78	58	76	57	71	71	169	177	204
INGRESOS TRIBUTARIOS											
Sobre los Ingresos											
Ganancias											
Otros											
Sobre el Patrimonio											
Activos											
Inmobiliario											
Patente Unica s/Vehiculos											
Bienes Personales											
Otros											
Sobre la Prod.,Consumo y Transac.											
Valor Agregado											
Internos Unificados											
Combustibles Líquidos											
Consumo Energía Eléctrica											
Sellos y Tasas Retrib. de Serv.											
Ingresos Brutos											
Otros											
Otros Tributos de Origen Nacional											
Otros Tributos de Origen Provincial											
Régimen de Garantía y Fondos Nac.											
CONTRIBUCION A LA SEGURIDAD SOCIAL											
INGRESOS NO TRIBUTARIOS		20	78	58	76	57	71	49	33	39	108
Tasas y Tarifas						26	27				
Derechos											
Otros		20	78	58	76	31	44	49	33	39	108
OTROS INGRESOS CORRIENTES								22	136	138	96
Vta de Bs y Ss/Ingresos de Operac.								22	136	138	96
Rentas de la Propiedad											
Transferencias Corrientes											
GASTOS CORRIENTES	7.264	7.275	7.382	7.191	7.185	7.670	8.266	8.697	9.399	9.260	9.179
REMUNERACIONES	6.255	6.365	6.452	6.374	6.353	7.002	7.731	8.160	8.066	8.005	8.120
OTROS GASTOS DE CONSUMO	1.009	908	930	777	816	652	535	537	1.333	1.252	1.055
Bienes de Consumo						99	119	98	99	74	157
Servicios No Personales						553	416	439	1.234	1.178	898
Otros	1.009	908	930	777	816						
RENTAS DE LA PROPIEDAD											
PRESTACIONES DE LA SEG. SOCIAL						16					
OTROS GASTOS CORRIENTES											
TRANSFERENCIAS CORRIENTES		2		40	16					3	4
Al Sector Privado		2		40						3	4
A Instit.Provinciales y Municipales											
Coparticipación a MMCC											
Otras											
Otras Transferencias					16						
RESULTADO ECONOMICO	-7.264	-7.255	-7.304	-7.133	-7.109	-7.613	-8.195	-8.626	-9.230	-9.083	-8.975
RECURSOS DE CAPITAL											
PROPIOS											
TRANSFERENCIAS DE CAPITAL											
RECUPERACION DE PRESTAMOS											
GASTOS DE CAPITAL	10	5	1			28		7	29	3	54
INVERSION REAL DIRECTA	10	5	1			28		7	29	3	54
Bienes Preexistentes											
Construcciones											
Maquinarias y Equipos	10	5	1			28		7	29	3	54
Otros											
TRANSFERENCIAS DE CAPITAL											
INVERSION FINANCIERA											
TOTAL DE RECURSOS		20	78	58	76	57	71	71	169	177	204
TOTAL DE GASTOS	7.274	7.280	7.383	7.191	7.185	7.698	8.266	8.704	9.428	9.263	9.233
RESULT. FINANC. ANTES DE CONTRIBUC.	-7.274	-7.260	-7.305	-7.133	-7.109	-7.641	-8.195	-8.633	-9.259	-9.086	-9.029
CONTRIBUCIONES FIGURATIVAS	7.274	7.260	7.303	7.133	7.109	7.641	8.195	8.633	9.259	9.132	9.075
GASTOS FIGURATIVOS											
RESULTADO FINANCIERO			-2							46	46
FUENTES FINANCIERAS			2						106		
DISMINUCION DE LA INVERSION FCIERA.			2						106		
ENDEUD. PUBLICO E INCREM.PASIVO											
INCREMENTO DEL PATRIMONIO											
APLICACIONES FINANCIERAS									106	4	
INVERSION FINANCIERA									106	4	
AMORT.DEUDA Y DISM. DE PASIVOS											
CONTR.FIG. P/APLICAC. FINANCIERAS											
GASTOS FIG. P/APLICAC. FINANCIERAS											
FINANCIAMIENTO NETO			2							-4	

FUENTES: Cuentas Generales del Ejercicio.

**DIRECCION GENERAL DE PROGRAMACION Y ESTADISTICA HACENDAL**

**PROVINCIA DE SANTA FE**

Esquema Ahorro-Inversión y Financiamiento de la SERVICIO DE CATASTRO E INFORMACION TERRITORIAL

En miles de pesos corrientes

CONCEPTOS	2004	2005	2006	2007	2008	2009	2010	2011	2012	2013	2014
RECURSOS CORRIENTES	396	421	512	900	1.015	389	743	1.314	1.013	1.112	2.850
INGRESOS TRIBUTARIOS											
Sobre los Ingresos											
Ganancias											
Otros											
Sobre el Patrimonio											
Activos											
Inmobiliario											
Patente Unica s/Vehículos											
Bienes Personales											
Otros											
Sobre la Prod.,Consumo y Transac.											
Valor Agregado											
Internos Unificados											
Combustibles Líquidos											
Consumo Energía Eléctrica											
Sellos y Tasas Retrib. de Serv.											
Ingresos Brutos											
Otros											
Otros Tributos de Origen Nacional											
Otros Tributos de Origen Provincial											
Régimen de Garantía y Fondos Nac.											
CONTRIBUCION A LA SEGURIDAD SOCIAL											
INGRESOS NO TRIBUTARIOS	82	57	53	43	24	33	66	32	34	26	36
Tasas y Tarifas											
Derechos											
Otros	82	57	53	43	24	33	66	32	34	26	36
OTROS INGRESOS CORRIENTES	314	363	458	857	990	355	677	1.281	979	1.086	2.814
Vta de Bs y Ss/Ingresos de Operac.	314	363	458	543	677	245	677	1.281	979	1.086	2.814
Rentas de la Propiedad											
Transferencias Corrientes				314	313	110					
GASTOS CORRIENTES	10.858	11.821	15.108	19.841	27.247	31.279	37.247	50.328	66.935	93.088	128.618
REMUNERACIONES	8.962	10.459	13.531	17.693	24.446	28.512	33.686	45.958	63.294	88.314	120.306
OTROS GASTOS DE CONSUMO	1.895	1.343	1.423	1.909	2.596	2.553	3.179	3.843	3.024	4.316	7.770
Bienes de Consumo	202	235	214	306	283	360	386	512	515	924	1.492
Servicios No Personales	1.693	1.108	1.209	1.604	2.313	2.194	2.792	3.331	2.509	3.392	6.278
Otros											
RENTAS DE LA PROPIEDAD											
PRESTACIONES DE LA SEG. SOCIAL											
OTROS GASTOS CORRIENTES											
TRANSFERENCIAS CORRIENTES	1	19	153	239	205	215	382	527	617	457	543
Al Sector Privado	1	19	153	239	205	215	382	527	617	457	543
A Instit.Provinciales y Municipales											
Coparticipación a MMCC											
Otras											
Otras Transferencias											
RESULTADO ECONOMICO	-10.462	-11.401	-14.597	-18.941	-26.232	-30.891	-36.505	-49.015	-65.922	-91.976	-125.768
RECURSOS DE CAPITAL											
PROPIOS											
TRANSFERENCIAS DE CAPITAL											
RECUPERACION DE PRESTAMOS											
GASTOS DE CAPITAL	844	513	339	304	22	56	155	1.313	1.263	2.521	3.934
INVERSION REAL DIRECTA	844	513	339	304	22	56	155	1.313	1.263	2.521	3.934
Bienes Preexistentes											
Construcciones								84	482	2.037	2.184
Maquinarias y Equipos	844	513	339	304	22	56	155	1.229	170	483	1.500
Otros								611			249
TRANSFERENCIAS DE CAPITAL											
INVERSION FINANCIERA											
TOTAL DE RECURSOS	396	421	512	900	1.015	389	743	1.314	1.013	1.112	2.850
TOTAL DE GASTOS	11.702	12.334	15.447	20.145	27.269	31.336	37.402	51.642	68.198	95.609	132.552
RESULT. FINANC. ANTES DE CONTRIBUC.	-11.306	-11.914	-14.936	-19.245	-26.254	-30.947	-36.660	-50.328	-67.185	-94.497	-129.702
CONTRIBUCIONES FIGURATIVAS	11.627	12.000	14.989	19.581	26.375	30.593	36.669	50.522	67.210	94.694	129.649
GASTOS FIGURATIVOS		7	21	13	11	10	552	4	3	2	31
RESULTADO FINANCIERO	322	80	32	323	109	-364	-542	191	22	195	-83
FUENTES FINANCIERAS	2.330	1.721	1.569	2.038	2.779	3.388	3.608	8.041	11.935	15.737	21.740
DISMINUCION DE LA INVERSION FCIERA.		302	434	479	802	911	547	3.066	5.010	6.569	9.429
ENDEUD. PUBLICO E INCREM.PASIVO	2.330	1.419	1.136	1.559	1.977	2.477	3.061	4.975	6.926	9.168	12.311
INCREMENTO DEL PATRIMONIO											
APLICACIONES FINANCIERAS	2.651	1.801	1.602	2.361	2.888	3.024	3.066	8.232	11.957	15.933	21.657
INVERSION FINANCIERA	2.651	1.801	1.602	2.361	2.888	3.024	3.066	8.232	11.957	15.933	21.657
AMORT.DEUDA Y DISM. DE PASIVOS											
CONTR.FIG. P/APLICAC. FINANCIERAS			22	25	24	28	30	31	34	41	30
GASTOS FIG. P/ APLICAC. FINANCIERAS			22	25	24	28	30	31	34	41	30
FINANCIAMIENTO NETO	-321	-80	-32	-323	-109	364	542	-191	-22	-195	83

FUENTES: Cuentas Generales del Ejercicio.

DIRECCION GENERAL DE PROGRAMACION Y ESTADISTICA HACENDAL





Evolución del Resultado Financiero  
del

***AEROPUERTO INTERNACIONAL  
DE ROSARIO***

Período: 1994-2014

**PROVINCIA DE SANTA FE**

Esquema Ahorro-Inversión y Financiamiento de la AEROPUERTO INTERNACIONAL DE ROSARIO

En miles de pesos corrientes

CONCEPTOS	1994	1995	1996	1997	1998	1999	2000	2001	2002	2003	2004	2005	2006	2007	2008	2009	2010	2011	2012	2013	2014
<b>RECURSOS CORRIENTES</b>	1.380	1.160	1.036	1.347	1.879	2.495	2.228	1.643	1.313	1.336	2.201	2.128	2.800	3.721	4.651	3.394	5.001	11.517	11.601	10.666	28.267
Ingresos Tributarios																					
Contribuciones Seguridad Social																					
Ingresos No Tributarios	1.380	1.160	1.036	1.347	1.839	2.471	2.228	1.643	1.257	1.279	2.104	2.030	2.700	3.598	4.478	3.201	4.816	11.351	11.529	10.642	27.808
Otros Ingresos Corrientes					40	24			56	57	97	98	100	123	173	193	185	166	72	24	459
<b>GASTOS CORRIENTES</b>	695	977	885	998	1.062	1.070	1.858	1.630	1.062	1.212	1.728	2.381	2.905	3.708	4.374	5.297	6.601	9.609	11.571	12.659	18.394
Remuneraciones	122	110	107	106	108	124	248	249	304	382	314	377	642	1.168	1.621	2.151	3.165	4.367	5.375	7.058	9.170
Otros Gastos de Consumo	573	867	778	892	954	946	1.610	1.381	758	831	1.414	2.004	2.263	2.540	2.754	3.145	3.437	5.242	6.196	5.601	9.224
Rentas de la Propiedad																					
Prestaciones de la Seguridad Social																					
Otros Gastos Corrientes																					
Transferencias Corrientes																					
<b>RESULTADO ECONOMICO</b>	<b>685</b>	<b>183</b>	<b>151</b>	<b>349</b>	<b>817</b>	<b>1.425</b>	<b>370</b>	<b>13</b>	<b>251</b>	<b>124</b>	<b>473</b>	<b>-252</b>	<b>-104</b>	<b>13</b>	<b>277</b>	<b>-1.903</b>	<b>-1.601</b>	<b>1.908</b>	<b>30</b>	<b>-1.993</b>	<b>9.873</b>
<b>RECURSOS DE CAPITAL</b>																					
<b>GASTOS DE CAPITAL</b>	6	377	963	1.001	1.407	713	1.213	1.785	281	40	178	184	153	217	117	122	121	1.851	263	1.122	2.031
Inversión Real Directa	6	377	963	1.001	1.407	713	1.213	1.785	281	40	178	184	153	217	117	122	121	1.851	263	1.122	2.031
Transferencias de Capital																					
Inversión Financiera																					
<b>TOTAL DE RECURSOS</b>	<b>1.380</b>	<b>1.160</b>	<b>1.036</b>	<b>1.347</b>	<b>1.879</b>	<b>2.495</b>	<b>2.228</b>	<b>1.643</b>	<b>1.313</b>	<b>1.336</b>	<b>2.201</b>	<b>2.128</b>	<b>2.800</b>	<b>3.721</b>	<b>4.651</b>	<b>3.394</b>	<b>5.001</b>	<b>11.517</b>	<b>11.601</b>	<b>10.666</b>	<b>28.267</b>
<b>TOTAL DE GASTOS</b>	<b>701</b>	<b>1.354</b>	<b>1.848</b>	<b>1.999</b>	<b>2.469</b>	<b>1.783</b>	<b>3.071</b>	<b>3.415</b>	<b>1.343</b>	<b>1.252</b>	<b>1.906</b>	<b>2.565</b>	<b>3.057</b>	<b>3.926</b>	<b>4.491</b>	<b>5.419</b>	<b>6.722</b>	<b>11.460</b>	<b>11.833</b>	<b>13.781</b>	<b>20.425</b>
<b>RDO. FCIERO. ANTES DE CONTRIB.</b>	<b>679</b>	<b>-194</b>	<b>-812</b>	<b>-652</b>	<b>-590</b>	<b>712</b>	<b>-843</b>	<b>-1.772</b>	<b>-30</b>	<b>84</b>	<b>295</b>	<b>-437</b>	<b>-257</b>	<b>-205</b>	<b>160</b>	<b>-2.025</b>	<b>-1.721</b>	<b>57</b>	<b>-233</b>	<b>-3.115</b>	<b>7.842</b>
CONTRIBUCIONES FIGURATIVAS	110	80	950	940	1.398	379							140	227		1.964	3.165	3.928		525	9.605
GASTOS FIGURATIVOS																					
<b>RESULTADO FINANCIERO</b>	<b>789</b>	<b>-114</b>	<b>138</b>	<b>288</b>	<b>808</b>	<b>1.091</b>	<b>-843</b>	<b>-1.772</b>	<b>-30</b>	<b>84</b>	<b>295</b>	<b>-437</b>	<b>-116</b>	<b>22</b>	<b>160</b>	<b>-61</b>	<b>1.443</b>	<b>3.985</b>	<b>-233</b>	<b>-2.590</b>	<b>17.447</b>
FUENTES FINANCIERAS		754		779			2.965	2.123	351	320	492	814	487	379	475	918	643	3.567	7.292	6.598	4.059
APLICACIONES FINANCIERAS											788	377	371	401	635	857	2.086	7.552	7.059	4.008	21.506
CONTR.FIG. P/APLICAC. FINANCIERAS																					
GASTOS FIG. P/ APLICAC. FINANCIERAS																					
<b>FINANCIAMIENTO NETO</b>		<b>754</b>		<b>779</b>			<b>2.965</b>	<b>2.123</b>	<b>351</b>	<b>320</b>	<b>-296</b>	<b>437</b>	<b>116</b>	<b>-22</b>	<b>-160</b>	<b>61</b>	<b>-1.443</b>	<b>-3.985</b>	<b>233</b>	<b>2.590</b>	<b>-17.447</b>

FUENTES: Cuentas Generales del Ejercicio.

DIRECCION GENERAL DE PROGRAMACION Y ESTADISTICA HACENDAL

**PROVINCIA DE SANTA FE**  
*Aeropuerto Internacional de Rosario - Evolución del Resultado*

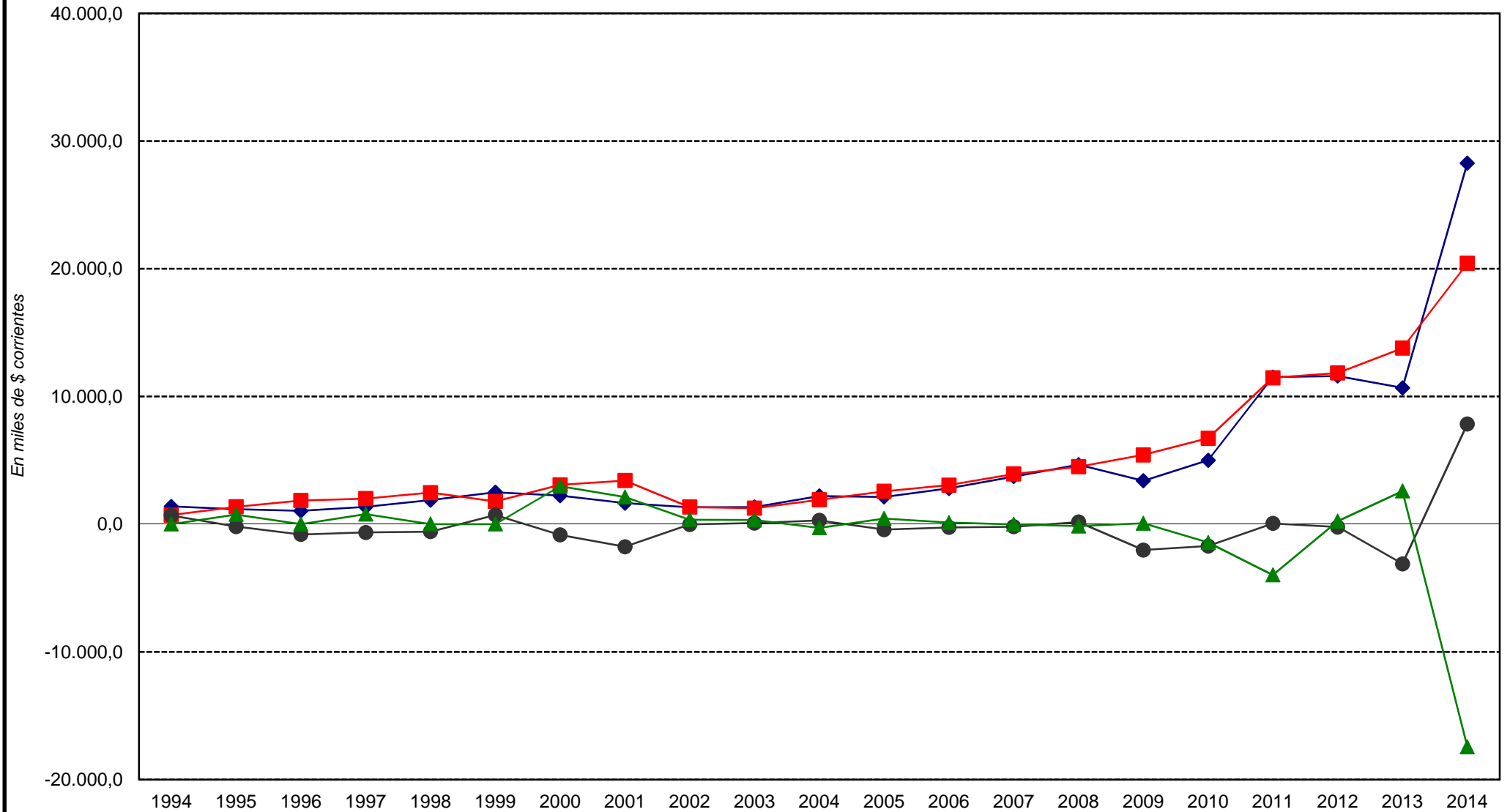

◆ *Total de Recursos*
 ■ *Total de Gastos*
 ● *Rdo. Financ. sin Contrib.*
 ▲ *Financiamiento Neto*

**PROVINCIA DE SANTA FE**

Esquema Ahorro-Inversión y Financiamiento de la AEROPUERTO INTERNACIONAL DE ROSARIO

Año 1994 = 100

CONCEPTOS	1994	1995	1996	1997	1998	1999	2000	2001	2002	2003	2004	2005	2006	2007	2008	2009	2010	2011	2012	2013	2014
<b>RECURSOS CORRIENTES</b>	100,00	84,06	75,07	97,61	136,16	180,80	161,45	119,06	95,14	96,78	159,49	154,20	202,93	269,63	337,03	245,93	362,39	834,57	840,63	772,91	2.048,36
Ingresos Tributarios																					
Contribuciones Seguridad Social																					
Ingresos No Tributarios	100,00	84,06	75,07	97,61	133,26	179,06	161,45	119,06	91,09	92,68	152,46	147,12	195,68	260,75	324,50	231,97	349,00	822,52	835,42	771,19	2.015,08
Otros Ingresos Corrientes					100,00	60,00			140,00	141,25	242,50	244,48	250,25	306,33	432,20	481,60	461,78	415,95	179,55	59,62	1.148,02
<b>GASTOS CORRIENTES</b>	100,00	140,58	127,34	143,60	152,81	153,96	267,34	234,53	152,81	174,39	248,63	342,52	417,92	533,55	629,39	762,11	949,85	1.382,56	1.664,82	1.821,43	2.646,60
Remuneraciones	100,00	90,16	87,70	86,89	88,52	101,64	203,28	204,10	249,18	312,70	257,38	308,80	525,89	957,70	1.328,30	1.763,36	2.594,11	3.579,24	4.405,72	5.785,15	7.516,30
Otros Gastos de Consumo	100,00	151,31	135,78	155,67	166,49	165,10	280,98	241,01	132,29	144,94	246,77	349,70	394,93	443,24	480,58	548,92	599,76	914,86	1.081,24	977,49	1.609,77
Rentas de la Propiedad																					
Prestaciones de la Seguridad Social																					
Otros Gastos Corrientes																					
Transferencias Corrientes																					
<b>RESULTADO ECONOMICO</b>	100,00	26,72	22,04	50,95	119,27	208,03	54,01	1,90	36,64	18,03	69,05	-36,86	-15,19	1,85	40,40	-277,78	-233,66	278,59	4,40	-290,90	1.441,38
<b>RECURSOS DE CAPITAL</b>																					
<b>GASTOS DE CAPITAL</b>	100,00	6.283,33	16.050,00	16.683,33	23.450,00	11.883,33	20.216,67	29.750,00	4.683,33	658,33	2.966,67	3.068,67	2.542,00	3.624,50	1.951,50	2.031,83	2.013,83	30.850,67	4.381,33	18.703,83	33.852,65
Inversión Real Directa	100,00	6.283,33	16.050,00	16.683,33	23.450,00	11.883,33	20.216,67	29.750,00	4.683,33	658,33	2.966,67	3.068,67	2.542,00	3.624,50	1.951,50	2.031,83	2.013,83	30.850,67	4.381,33	18.703,83	33.852,65
Transferencias de Capital																					
Inversión Financiera																					
<b>TOTAL DE RECURSOS</b>	100,00	84,06	75,07	97,61	136,16	180,80	161,45	119,06	95,14	96,78	159,49	154,20	202,93	269,63	337,03	245,93	362,39	834,57	840,63	772,91	2.048,36
<b>TOTAL DE GASTOS</b>	100,00	193,15	263,62	285,16	352,21	254,35	438,09	487,16	191,58	178,53	271,90	365,85	436,10	560,01	640,70	772,97	958,96	1.634,78	1.688,07	1.965,92	2.913,70
<b>RDO. FCIERO. ANTES DE CONTRIB.</b>	100,00	-28,57	-119,59	-96,02	-86,89	104,86	-124,15	-260,97	-4,42	12,37	43,45	-64,30	-37,79	-30,16	23,51	-298,19	-253,52	8,43	-34,28	-458,75	1.154,98
CONTRIBUCIONES FIGURATIVAS																					
GASTOS FIGURATIVOS	100,00	72,73	863,64	854,55	1.270,91	344,55							127,68	206,22		1.785,63	2.877,11	3.570,84		477,49	8.731,72
<b>RESULTADO FINANCIERO</b>	100,00	-14,45	17,49	36,50	102,41	138,28	-106,84	-224,59	-3,80	10,65	37,39	-55,34	-14,72	2,79	20,24	-7,67	182,95	505,09	-29,50	-328,22	2.211,30
FUENTES FINANCIERAS																					
APLICACIONES FINANCIERAS		100,00		103,32			393,24	281,56	46,55	42,44	65,25	107,90	64,58	50,31	63,05	121,70	85,23	473,03	967,11	875,04	538,29
CONTR.FIG. P/APLICAC. FINANCIERAS																					
GASTOS FIG. P/ APLICAC. FINANCIERAS																					
<b>FINANCIAMIENTO NETO</b>		100,00		103,32			393,24	281,56	46,55	42,44	-39,26	57,91	15,41	-2,92	-21,17	8,03	-191,44	-528,54	30,87	343,46	-2.313,95

FUENTES: Cuentas Generales del Ejercicio.

**DIRECCION GENERAL DE PROGRAMACION Y ESTADISTICA HACENDAL**

**PROVINCIA DE SANTA FE**

Esquema Ahorro-Inversión y Financiamiento de la AEROPUERTO INTERNACIONAL DE ROSARIO

En miles de pesos corrientes

CONCEPTOS	1994	1995	1996	1997	1998	1999	2000	2001	2002	2003
RECURSOS CORRIENTES	1.380	1.160	1.036	1.347	1.879	2.495	2.228	1.643	1.313	1.336
INGRESOS TRIBUTARIOS										
Sobre los Ingresos										
Ganancias										
Otros										
Sobre el Patrimonio										
Activos										
Inmobiliario										
Patente Unica s/Vehiculos										
Bienes Personales										
Otros										
Sobre la Prod.,Consumo y Transac.										
Valor Agregado										
Internos Unificados										
Combustibles Liquidos										
Consumo Energía Electrica										
Sellos y Tasas Retrib. de Serv.										
Ingresos Brutos										
Otros										
Otros Tributos de Origen Nacional										
Otros Tributos de Origen Provincial										
Régimen de Garantía y Fondos Nac.										
CONTRIBUCION A LA SEGURIDAD SOCIAL										
INGRESOS NO TRIBUTARIOS	1.380	1.160	1.036	1.347	1.839	2.471	2.228	1.643	1.257	1.279
Tasas y Tarifas	1.380	355	315	381						
Derechos		277	224	295	1.466	1.930	1.643	1.093	719	879
Otros		528	497	671	373	541	585	550	538	400
OTROS INGRESOS CORRIENTES					40	24			56	57
Vta de Bs y Ss/Ingresos de Operac.										
Rentas de la Propiedad					40	24			56	57
Transferencias Corrientes										
GASTOS CORRIENTES	695	977	885	998	1.062	1.070	1.858	1.630	1.062	1.212
REMUNERACIONES	122	110	107	106	108	124	248	249	304	382
OTROS GASTOS DE CONSUMO	573	867	778	892	954	946	1.610	1.381	758	831
Bienes de Consumo	35				105	69	193	100	25	91
Servicios No Personales	538				849	877	1.417	1.281	733	740
Otros		867	778	892						
RENTAS DE LA PROPIEDAD										
PRESTACIONES DE LA SEG. SOCIAL										
OTROS GASTOS CORRIENTES										
TRANSFERENCIAS CORRIENTES										
Al Sector Privado										
A Instit.Provinciales y Municipales										
Coparticipación a MMCC										
Otras										
Otras Transferencias										
RESULTADO ECONOMICO	685	183	151	349	817	1.425	370	13	251	124
RECURSOS DE CAPITAL										
PROPIOS										
TRANSFERENCIAS DE CAPITAL										
RECUPERACION DE PRESTAMOS										
GASTOS DE CAPITAL	6	377	963	1.001	1.407	713	1.213	1.785	281	40
INVERSION REAL DIRECTA	6	377	963	1.001	1.407	713	1.213	1.785	281	40
Bienes Preexistentes		10					57			6
Construcciones		113	950	940	1.398	681	1.082	1.750	278	22
Maquinarias y Equipos	6	254	13	61	9	21	74	28	3	12
Otros						11		7		
TRANSFERENCIAS DE CAPITAL										
INVERSION FINANCIERA										
TOTAL DE RECURSOS	1.380	1.160	1.036	1.347	1.879	2.495	2.228	1.643	1.313	1.336
TOTAL DE GASTOS	701	1.354	1.848	1.999	2.469	1.783	3.071	3.415	1.343	1.252
RESULT. FINANC. ANTES DE CONTRIBUC.	679	-194	-812	-652	-590	712	-843	-1.772	-30	85
CONTRIBUCIONES FIGURATIVAS	110	80	950	940	1.398	379				
GASTOS FIGURATIVOS										
<b>RESULTADO FINANCIERO</b>	<b>789</b>	<b>-114</b>	<b>138</b>	<b>288</b>	<b>808</b>	<b>1.091</b>	<b>-843</b>	<b>-1.772</b>	<b>-30</b>	<b>85</b>
FUENTES FINANCIERAS		754		779			2.965	2.123	351	320
DISMINUCION DE LA INVERSION FCIERA.		754		779			2.965	2.123	351	320
ENDEUD. PUBLICO E INCREM.PASIVO										
INCREMENTO DEL PATRIMONIO										
APLICACIONES FINANCIERAS										
INVERSION FINANCIERA										
AMORT.DEUDA Y DISM. DE PASIVOS										
CONTR.FIG. P/APLICAC. FINANCIERAS										
GASTOS FIG. P/ APLICAC. FINANCIERAS										
FINANCIAMIENTO NETO		754		779			2.965	2.123	351	320

FUENTES: Cuentas Generales del Ejercicio.

DIRECCION GENERAL DE PROGRAMACION Y ESTADISTICA HACENDAL

**PROVINCIA DE SANTA FE**

Esquema Ahorro-Inversión y Financiamiento de la AEROPUERTO INTERNACIONAL DE ROSARIO

En miles de pesos corrientes

CONCEPTOS	2004	2005	2006	2007	2008	2009	2010	2011	2012	2013	2014
RECURSOS CORRIENTES	2.201	2.128	2.800	3.721	4.651	3.394	5.001	11.517	11.601	10.666	28.267
INGRESOS TRIBUTARIOS											
Sobre los Ingresos											
Ganancias											
Otros											
Sobre el Patrimonio											
Activos											
Inmobiliario											
Patente Unica s/Vehiculos											
Bienes Personales											
Otros											
Sobre la Prod.,Consumo y Transac.											
Valor Agregado											
Internos Unificados											
Combustibles Líquidos											
Consumo Energía Electrica											
Sellos y Tasas Retrib. de Serv.											
Ingresos Brutos											
Otros											
Otros Tributos de Origen Nacional											
Otros Tributos de Origen Provincial											
Régimen de Garantía y Fondos Nac.											
CONTRIBUCION A LA SEGURIDAD SOCIAL											
INGRESOS NO TRIBUTARIOS	2.104	2.030	2.700	3.598	4.478	3.201	4.816	11.351	11.529	10.642	27.808
Tasas y Tarifas											
Derechos	1.645	1.573	2.027	2.723	3.317	2.110	3.566	8.552	7.786	6.832	21.393
Otros	459	457	674	875	1.161	1.091	1.250	2.799	3.743	3.810	6.415
OTROS INGRESOS CORRIENTES	97	98	100	123	173	193	185	166	72	24	459
Vta de Bs y Ss/Ingresos de Operac.											
Rentas de la Propiedad	97	98	100	123	173	193	185	166	72	24	459
Transferencias Corrientes											
GASTOS CORRIENTES	1.728	2.381	2.905	3.708	4.374	5.297	6.601	9.609	11.571	12.659	18.394
REMUNERACIONES	314	377	642	1.168	1.621	2.151	3.165	4.367	5.375	7.058	9.170
OTROS GASTOS DE CONSUMO	1.414	2.004	2.263	2.540	2.754	3.145	3.437	5.242	6.196	5.601	9.224
Bienes de Consumo	141	225	194	236	219	213	346	548	535	544	1.706
Servicios No Personales	1.273	1.779	2.069	2.304	2.535	2.932	3.090	4.694	5.660	5.057	7.882
Otros											-364
RENTAS DE LA PROPIEDAD											
PRESTACIONES DE LA SEG. SOCIAL											
OTROS GASTOS CORRIENTES											
TRANSFERENCIAS CORRIENTES											
Al Sector Privado											
A Instit.Provinciales y Municipales											
Coparticipación a MMCC											
Otras											
Otras Transferencias											
RESULTADO ECONOMICO	473	-252	-104	13	277	-1.903	-1.601	1.908	30	-1.993	9.873
RECURSOS DE CAPITAL											
PROPIOS											
TRANSFERENCIAS DE CAPITAL											
RECUPERACION DE PRESTAMOS											
GASTOS DE CAPITAL	178	184	153	217	117	122	121	1.851	263	1.122	2.031
INVERSION REAL DIRECTA	178	184	153	217	117	122	121	1.851	263	1.122	2.031
Bienes Preexistentes											
Construcciones	138	131	101	149	90	39	1	858	178	610	501
Maquinarias y Equipos	40	53	52	68	27	83	120	993	85	512	1.166
Otros											364
TRANSFERENCIAS DE CAPITAL											
INVERSION FINANCIERA											
TOTAL DE RECURSOS	2.201	2.128	2.800	3.721	4.651	3.394	5.001	11.517	11.601	10.666	28.267
TOTAL DE GASTOS	1.906	2.565	3.057	3.926	4.491	5.419	6.722	11.460	11.833	13.781	20.425
RESULT. FINANC. ANTES DE CONTRIBUC.	295	-437	-257	-205	160	-2.025	-1.721	57	-233	-3.115	7.842
CONTRIBUCIONES FIGURATIVAS			140	227		1.964	3.165	3.928		525	9.605
GASTOS FIGURATIVOS											
RESULTADO FINANCIERO	295	-437	-116	22	160	-61	1.443	3.985	-233	-2.590	17.447
FUENTES FINANCIERAS	492	814	487	379	475	918	643	3.567	7.292	6.598	4.059
DISMINUCION DE LA INVERSION FCIERA.	405	701	246	130	152	312	251	1.964	6.645	5.447	2.790
ENDEUD. PUBLICO E INCREM.PASIVO	87	113	241	249	323	606	391	1.603	647	1.151	1.268
INCREMENTO DEL PATRIMONIO											
APLICACIONES FINANCIERAS	788	377	371	401	635	857	2.086	7.552	7.059	4.008	21.506
INVERSION FINANCIERA	788	377	371	401	635	857	2.086	7.552	7.059	4.008	21.506
AMORT.DEUDA Y DISM. DE PASIVOS											
CONTR.FIG. P/APLICAC. FINANCIERAS											
GASTOS FIG. P/ APPLICAC. FINANCIERAS											
FINANCIAMIENTO NETO	-296	437	116	-22	-160	61	-1.443	-3.985	233	2.590	-17.447

FUENTES: Cuentas Generales del Ejercicio.

DIRECCION GENERAL DE PROGRAMACION Y ESTADISTICA HACENDAL

**PROVINCIA DE SANTA FE**

Total de Gastos según la clasificación por Finalidad/Función del AEROPUERTO INTERNACIONAL DE ROSARIO  
 Período 1994 - 2014 - En miles de pesos corrientes

CONCEPTOS	1994	1995	1996	1997	1998	1999	2000	2001	2002	2003	2004	2005	2006	2007	2008	2009	2010	2011	2012	2013	2014	
<b>1 - ADMINISTRACION GUBERNAMENTAL</b>																						
10 - Legislativa																						
20 - Judicial																						
30 - Dirección Superior Ejecutiva																						
50 - Relaciones Interiores																						
60 - Administración Fiscal																						
70 - Control de la Gestión Pública																						
80 - Información y Estadística Básica																						
<b>2 - SERVICIOS DE SEGURIDAD</b>																						
<b>3 - SERVICIOS SOCIALES</b>																						
<b>4 - SERVICIOS ECONOMICOS</b>	701	1.354	1.848	1.999	2.469	1.783	3.071	3.415	1.344	1.252	1.906	2.565	3.057	3.926	4.491	5.419	6.722	11.460	11.833	13.781	20.425	
10 - Energía, Combustible y Minería																						
20 - Comunicaciones																						
30 - Transporte	701	1.354	1.848	1.999	2.469	1.783	3.071	3.415	1.344	1.252	1.906	2.565	3.057	3.926	4.491	5.419	6.722	11.460	11.833	13.781	20.425	
40 - Ecología y Medio Ambiente																						
50 - Agricultura																						
60 - Industria																						
70 - Comercio, Turismo y Otros Servicios																						
80 - Seguro y Finanzas																						
<b>5 - DEUDA PUBLICA</b>																						
<b>9 - NO CLASIFICADO</b>																						
<b>TOTAL GENERAL</b>	<b>701</b>	<b>1.354</b>	<b>1.848</b>	<b>1.999</b>	<b>2.469</b>	<b>1.783</b>	<b>3.071</b>	<b>3.415</b>	<b>1.344</b>	<b>1.252</b>	<b>1.906</b>	<b>2.565</b>	<b>3.057</b>	<b>3.926</b>	<b>4.491</b>	<b>5.419</b>	<b>6.722</b>	<b>11.460</b>	<b>11.833</b>	<b>13.781</b>	<b>20.425</b>	

FUENTE: Cuenta General del Ejercicio

DIRECCION GENERAL DE PROGRAMACION Y ESTADISTICA HACENDAL

**PROVINCIA DE SANTA FE**

Total de Gastos según la clasificación por Finalidad/Función del AEROPUERTO INTERNACIONAL DE ROSARIO  
 Evolución 1994=100

CONCEPTOS	1994	1995	1996	1997	1998	1999	2000	2001	2002	2003	2004	2005	2006	2007	2008	2009	2010	2011	2012	2013	2014	
<b>1 - ADMINISTRACION GUBERNAMENTAL</b>																						
<b>2 - SERVICIOS DE SEGURIDAD</b>																						
<b>3 - SERVICIOS SOCIALES</b>																						
<b>4 - SERVICIOS ECONOMICOS</b>	100,00	193,15	263,62	285,16	352,21	254,35	438,09	487,16	191,73	178,60	271,90	365,85	436,10	560,01	640,70	772,97	958,96	1.634,78	1.688,07	1.965,93	2.913,70	
10 - Energía, Combustible y Minería																						
20 - Comunicaciones																						
30 - Transporte	100,00	193,15	263,62	285,16	352,21	254,35	438,09	487,16	191,73	178,60	271,90	365,85	436,10	560,01	640,70	772,97	958,96	1.634,78	1.688,07	1.965,93	2.913,70	
40 - Ecología y Medio Ambiente																						
50 - Agricultura																						
60 - Industria																						
70 - Comercio, Turismo y Otros Servicios																						
80 - Seguro y Finanzas																						
<b>5 - DEUDA PUBLICA</b>																						
<b>9 - NO CLASIFICADO</b>																						
<b>TOTAL GENERAL</b>	<b>100,00</b>	<b>193,15</b>	<b>263,62</b>	<b>285,16</b>	<b>352,21</b>	<b>254,35</b>	<b>438,09</b>	<b>487,16</b>	<b>191,73</b>	<b>178,60</b>	<b>271,90</b>	<b>365,85</b>	<b>436,10</b>	<b>560,01</b>	<b>640,70</b>	<b>772,97</b>	<b>958,96</b>	<b>1.634,78</b>	<b>1.688,07</b>	<b>1.965,93</b>	<b>2.913,70</b>	

FUENTE: Cuenta General del Ejercicio

DIRECCION GENERAL DE PROGRAMACION Y ESTADISTICA HACENDAL

Evolución del Resultado Financiero  
del

***ENTE REGULADOR DE  
SERVICIOS SANITARIOS***

Período: 1995-2014



**PROVINCIA DE SANTA FE**

Esquema Ahorro-Inversión y Financiamiento del ENTE REGULADOR DE SERVICIOS SANITARIOS

En miles de pesos corrientes

CONCEPTOS	1995	1996	1997	1998	1999	2000	2001	2002	2003	2004	2005	2006	2007	2008	2009	2010	2011	2012	2013	2014
<b>RECURSOS CORRIENTES</b>		4.604	4.210	4.368	4.831	4.997	5.236	4.779	5.543	5.415	5.740	5.676	6.052	6.732	8.185	10.698	12.071	22.036	26.575	33.241
Ingresos Tributarios																				
Contribuciones Seguridad Social																				
Ingresos No Tributarios		4.120	4.210	4.368	4.771	4.997	5.051	4.635	5.543	5.415	5.740	5.676	6.052	6.732	8.185	10.698	12.071	22.036	26.575	33.241
Otros Ingresos Corrientes		484			60		185	144												
<b>GASTOS CORRIENTES</b>	221	3.324	3.441	3.559	3.574	3.885	4.058	3.838	4.114	4.551	5.471	6.266	7.932	9.580	10.134	13.691	19.736	23.705	29.024	35.527
Remuneraciones	213	2.820	2.819	2.861	2.941	3.076	3.116	3.091	2.988	3.421	4.157	4.627	6.439	8.231	8.598	11.137	16.383	19.674	23.716	28.184
Otros Gastos de Consumo	8	504	622	698	633	809	942	747	1.126	1.130	1.314	1.640	1.493	1.349	1.536	2.554	3.353	4.031	5.308	7.343
Rentas de la Propiedad																				
Prestaciones de la Seguridad Social																				
Otros Gastos Corrientes																				
Transferencias Corrientes																				
<b>RESULTADO ECONOMICO</b>	<b>-221</b>	<b>1.280</b>	<b>769</b>	<b>809</b>	<b>1.257</b>	<b>1.112</b>	<b>1.178</b>	<b>941</b>	<b>1.429</b>	<b>864</b>	<b>269</b>	<b>-590</b>	<b>-1.881</b>	<b>-2.849</b>	<b>-1.949</b>	<b>-2.993</b>	<b>-7.665</b>	<b>-1.668</b>	<b>-2.449</b>	<b>-2.285</b>
<b>RECURSOS DE CAPITAL</b>							1	518												
<b>GASTOS DE CAPITAL</b>		161	97	137	136	236	328	353	812	630	535	417	97	77	7	2.196	1.653	760	683	783
Inversión Real Directa		161	97	137	136	236	328	353	812	630	535	417	97	77	7	2.196	1.653	760	683	783
Transferencias de Capital																				
Inversión Financiera																				
<b>TOTAL DE RECURSOS</b>		<b>4.604</b>	<b>4.210</b>	<b>4.368</b>	<b>4.831</b>	<b>4.997</b>	<b>5.237</b>	<b>5.297</b>	<b>5.543</b>	<b>5.415</b>	<b>5.740</b>	<b>5.676</b>	<b>6.052</b>	<b>6.732</b>	<b>8.185</b>	<b>10.698</b>	<b>12.071</b>	<b>22.036</b>	<b>26.575</b>	<b>33.241</b>
<b>TOTAL DE GASTOS</b>	<b>221</b>	<b>3.485</b>	<b>3.538</b>	<b>3.696</b>	<b>3.710</b>	<b>4.121</b>	<b>4.386</b>	<b>4.191</b>	<b>4.926</b>	<b>5.181</b>	<b>6.005</b>	<b>6.683</b>	<b>8.029</b>	<b>9.657</b>	<b>10.142</b>	<b>15.887</b>	<b>21.389</b>	<b>24.465</b>	<b>29.707</b>	<b>36.310</b>
<b>RDO. FCIERO. ANTES DE CONTRIB.</b>	<b>-221</b>	<b>1.119</b>	<b>672</b>	<b>672</b>	<b>1.121</b>	<b>876</b>	<b>851</b>	<b>1.106</b>	<b>618</b>	<b>234</b>	<b>-266</b>	<b>-1.007</b>	<b>-1.978</b>	<b>-2.926</b>	<b>-1.956</b>	<b>-5.189</b>	<b>-9.318</b>	<b>-2.429</b>	<b>-3.133</b>	<b>-3.069</b>
CONTRIBUCIONES FIGURATIVAS	484											60	3.049	3.322	3.300	6.286	5.251	8.471	2.504	2.305
GASTOS FIGURATIVOS								2												
<b>RESULTADO FINANCIERO</b>	<b>263</b>	<b>1.119</b>	<b>672</b>	<b>672</b>	<b>1.121</b>	<b>876</b>	<b>851</b>	<b>1.104</b>	<b>618</b>	<b>234</b>	<b>-266</b>	<b>-947</b>	<b>1.071</b>	<b>396</b>	<b>1.344</b>	<b>1.097</b>	<b>-4.067</b>	<b>6.042</b>	<b>-629</b>	<b>-764</b>
FUENTES FINANCIERAS		263	750	500		59		85	690	1.109	1.961	2.067	782	2.104	1.009	1.455	7.122	2.825	9.847	10.045
APLICACIONES FINANCIERAS										1.342	1.696	1.120	1.854	2.500	2.353	2.552	3.055	8.867	9.218	9.281
CONTR.FIG. P/APLICAC. FINANCIERAS																				
GASTOS FIG. P/ APLICAC. FINANCIERAS																				
<b>FINANCIAMIENTO NETO</b>		<b>263</b>	<b>750</b>	<b>500</b>		<b>59</b>		<b>85</b>	<b>690</b>	<b>-233</b>	<b>266</b>	<b>947</b>	<b>-1.071</b>	<b>-396</b>	<b>-1.344</b>	<b>-1.097</b>	<b>4.067</b>	<b>-6.042</b>	<b>629</b>	<b>764</b>

FUENTES: Cuentas Generales del Ejercicio.

**DIRECCION GENERAL DE PROGRAMACION Y ESTADISTICA HACENDAL**

**PROVINCIA DE SANTA FE**  
*Ente Regulador de Servicios Sanitarios - Evolución del Resultado*

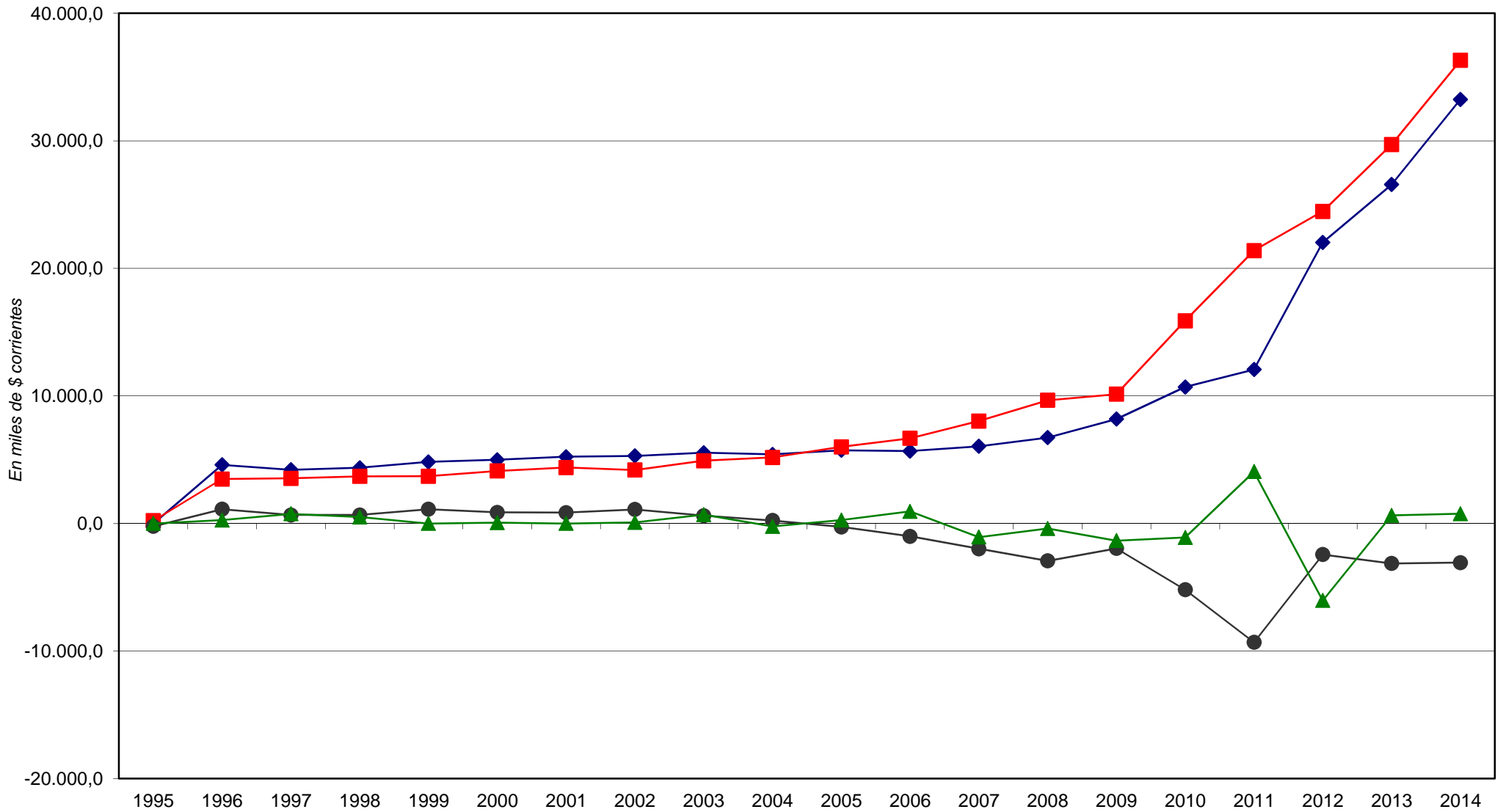

◆ Total de Recursos

■ Total de Gastos

● Rdo. Financ. sin Contrib.

▲ Financiamiento Neto

**PROVINCIA DE SANTA FE**

Esquema Ahorro-Inversión y Financiamiento del ENTE REGULADOR DE SERVICIOS SANITARIOS

Año 1995 = 100

CONCEPTOS	1995	1996	1997	1998	1999	2000	2001	2002	2003	2004	2005	2006	2007	2008	2009	2010	2011	2012	2013	2014
RECURSOS CORRIENTES		100,00	91,44	94,87	104,93	108,54	113,73	103,80	120,40	117,60	124,67	123,29	131,45	146,21	177,78	232,36	262,19	478,63	577,21	722,00
Ingresos Tributarios																				
Contribuciones Seguridad Social																				
Ingresos No Tributarios		100,00	102,18	106,02	115,80	121,29	122,60	112,50	134,54	131,42	139,31	137,77	146,89	163,39	198,67	259,66	292,99	534,86	645,02	806,82
Otros Ingresos Corrientes		100,00			12,40		38,22	29,75												
GASTOS CORRIENTES	100,00	1.504,07	1.557,01	1.610,41	1.617,19	1.757,92	1.836,20	1.736,65	1.861,54	2.059,28	2.475,36	2.835,51	3.589,29	4.335,00	4.585,66	6.194,81	8.930,30	10.726,08	13.133,02	16.075,37
Remuneraciones	100,00	1.323,94	1.323,47	1.343,19	1.380,75	1.444,13	1.462,91	1.451,17	1.402,82	1.606,10	1.951,41	2.172,08	3.022,93	3.864,27	4.036,77	5.228,45	7.691,74	9.236,43	11.134,09	13.231,73
Otros Gastos de Consumo	100,00	6.300,00	7.775,00	8.725,00	7.912,50	10.112,50	11.775,00	9.337,50	14.075,00	14.125,00	16.425,50	20.499,13	18.668,50	16.868,25	19.199,88	31.924,38	41.907,13	50.388,13	66.354,56	91.787,29
Rentas de la Propiedad																				
Prestaciones de la Seguridad Social																				
Otros Gastos Corrientes																				
Transferencias Corrientes																				
<b>RESULTADO ECONOMICO</b>	<b>-100,00</b>	<b>579,19</b>	<b>347,96</b>	<b>366,06</b>	<b>568,78</b>	<b>503,17</b>	<b>533,03</b>	<b>425,79</b>	<b>646,61</b>	<b>390,72</b>	<b>121,82</b>	<b>-267,11</b>	<b>-850,93</b>	<b>-1.289,03</b>	<b>-881,97</b>	<b>-1.354,09</b>	<b>-3.468,18</b>	<b>-754,97</b>	<b>-1.108,30</b>	<b>-1.034,16</b>
RECURSOS DE CAPITAL																				
GASTOS DE CAPITAL		100,00	60,25	85,09	84,47	146,58	203,73	219,25	504,04	391,30	332,16	258,84	60,25	47,81	4,53	1.364,14	1.026,91	472,34	424,51	486,44
Inversión Real Directa		100,00	60,25	85,09	84,47	146,58	203,73	219,25	504,04	391,30	332,16	258,84	60,25	47,81	4,53	1.364,14	1.026,91	472,34	424,51	486,44
Transferencias de Capital																				
Inversión Financiera																				
<b>TOTAL DE RECURSOS</b>		<b>100,00</b>	<b>91,44</b>	<b>94,87</b>	<b>104,93</b>	<b>108,54</b>	<b>113,75</b>	<b>115,05</b>	<b>120,40</b>	<b>117,60</b>	<b>124,67</b>	<b>123,29</b>	<b>131,45</b>	<b>146,21</b>	<b>177,78</b>	<b>232,36</b>	<b>262,19</b>	<b>478,63</b>	<b>577,21</b>	<b>722,00</b>
<b>TOTAL DE GASTOS</b>	<b>100,00</b>	<b>1.576,92</b>	<b>1.600,90</b>	<b>1.672,40</b>	<b>1.678,73</b>	<b>1.864,71</b>	<b>1.984,62</b>	<b>1.896,38</b>	<b>2.228,73</b>	<b>2.344,34</b>	<b>2.717,34</b>	<b>3.024,07</b>	<b>3.633,18</b>	<b>4.369,83</b>	<b>4.588,96</b>	<b>7.188,60</b>	<b>9.678,42</b>	<b>11.070,19</b>	<b>13.442,29</b>	<b>16.429,74</b>
<b>RDO. FCIERO. ANTES DE CONTRIB.</b>	<b>-100,00</b>	<b>506,33</b>	<b>304,07</b>	<b>304,07</b>	<b>507,24</b>	<b>396,38</b>	<b>385,07</b>	<b>500,45</b>	<b>279,41</b>	<b>105,66</b>	<b>-120,16</b>	<b>-455,67</b>	<b>-894,82</b>	<b>-1.323,86</b>	<b>-885,28</b>	<b>-2.347,87</b>	<b>-4.216,29</b>	<b>-1.099,07</b>	<b>-1.417,56</b>	<b>-1.388,54</b>
CONTRIBUCIONES FIGURATIVAS	100,00											12,35	629,95	686,35	681,88	1.298,77	1.084,98	1.750,19	517,31	476,16
GASTOS FIGURATIVOS																				
<b>RESULTADO FINANCIERO</b>	<b>100,00</b>	<b>425,48</b>	<b>255,51</b>	<b>255,51</b>	<b>426,24</b>	<b>333,08</b>	<b>323,57</b>	<b>419,77</b>	<b>234,79</b>	<b>88,78</b>	<b>-100,97</b>	<b>-360,17</b>	<b>407,38</b>	<b>150,65</b>	<b>510,97</b>	<b>417,21</b>	<b>-1.546,27</b>	<b>2.297,32</b>	<b>-239,17</b>	<b>-290,51</b>
FUENTES FINANCIERAS		100,00	285,17	190,11		22,43		32,32	262,36	421,67	745,76	785,95	297,43	800,06	383,75	553,08	2.707,87	1.074,23	3.744,24	3.819,30
APLICACIONES FINANCIERAS										100,00	126,36	83,44	138,13	186,32	175,34	190,14	227,64	660,74	686,91	691,56
CONTR.FIG. P/APLICAC. FINANCIERAS																				
GASTOS FIG. P/ APLICAC. FINANCIERAS																				
<b>FINANCIAMIENTO NETO</b>		<b>100,00</b>	<b>285,17</b>	<b>190,11</b>		<b>22,43</b>		<b>32,32</b>	<b>262,36</b>	<b>-88,59</b>	<b>100,97</b>	<b>360,18</b>	<b>-407,38</b>	<b>-150,65</b>	<b>-510,98</b>	<b>-417,16</b>	<b>1.546,29</b>	<b>-2.297,32</b>	<b>239,17</b>	<b>290,51</b>

FUENTES: Cuentas Generales del Ejercicio.

**DIRECCION GENERAL DE PROGRAMACION Y ESTADISTICA HACENDAL**

**PROVINCIA DE SANTA FE**

Esquema Ahorro-Inversión y Financiamiento del ENTE REGULADOR DE SERVICIOS SANITARIOS

En miles de pesos corrientes

CONCEPTOS	1995	1996	1997	1998	1999	2000	2001	2002	2003
<b>RECURSOS CORRIENTES</b>		4.604	4.210	4.368	4.831	4.997	5.236	4.779	5.543
INGRESOS TRIBUTARIOS									
Sobre los Ingresos									
Ganancias									
Otros									
Sobre el Patrimonio									
Activos									
Inmobiliario									
Patente Unica s/Vehículos									
Bienes Personales									
Otros									
Sobre la Prod.,Consumo y Transac.									
Valor Agregado									
Internos Unificados									
Combustibles Líquidos									
Consumo Energía Eléctrica									
Sellos y Tasas Retrib. de Serv.									
Ingresos Brutos									
Otros									
Otros Tributos de Origen Nacional									
Otros Tributos de Origen Provincial									
Régimen de Garantía y Fondos Nac.									
CONTRIBUCION A LA SEGURIDAD SOCIAL									
INGRESOS NO TRIBUTARIOS		4.120	4.210	4.368	4.771	4.997	5.051	4.635	5.543
Tasas y Tarifas		4.119	4.208	4.367	4.770	4.995	5.049	4.630	5.542
Derechos									
Otros		1	2	1	1	2	2	5	2
OTROS INGRESOS CORRIENTES		484			60		185	144	
Vta de Bs y Ss/Ingresos de Operac.									
Rentas de la Propiedad									
Transferencias Corrientes		484			60		185	144	
<b>GASTOS CORRIENTES</b>	221	3.324	3.441	3.559	3.574	3.885	4.058	3.838	4.114
REMUNERACIONES	213	2.820	2.819	2.861	2.941	3.076	3.116	3.091	2.988
OTROS GASTOS DE CONSUMO	8	504	622	698	633	809	942	747	1.126
Bienes de Consumo	3	101		106	127	138	112	114	244
Servicios No Personales	5	403		592	506	671	830	633	882
Otros			622						
RENTAS DE LA PROPIEDAD									
PRESTACIONES DE LA SEG. SOCIAL									
OTROS GASTOS CORRIENTES									
TRANSFERENCIAS CORRIENTES									
Al Sector Privado									
A Instit.Provinciales y Municipales									
Coparticipación a MMCC									
Otros									
Otras Transferencias									
<b>RESULTADO ECONOMICO</b>	-221	1.280	769	809	1.257	1.112	1.178	941	1.429
<b>RECURSOS DE CAPITAL</b>							1	518	
PROPIOS									
TRANSFERENCIAS DE CAPITAL							1	518	
RECUPERACION DE PRESTAMOS									
<b>GASTOS DE CAPITAL</b>		161	97	137	136	236	328	353	812
INVERSION REAL DIRECTA		161	97	137	136	236	328	353	812
Bienes Preexistentes									
Construcciones									184
Maquinarias y Equipos		161	97	137	136	236	327	158	265
Otros							1	195	363
TRANSFERENCIAS DE CAPITAL									
INVERSION FINANCIERA									
<b>TOTAL DE RECURSOS</b>		4.604	4.210	4.368	4.831	4.997	5.237	5.297	5.543
<b>TOTAL DE GASTOS</b>	221	3.485	3.538	3.696	3.710	4.121	4.386	4.191	4.926
<b>RESULT. FINANC. ANTES DE CONTRIBUC.</b>	-221	1.119	672	672	1.121	876	851	1.106	618
CONTRIBUCIONES FIGURATIVAS	484								
GASTOS FIGURATIVOS								2	
<b>RESULTADO FINANCIERO</b>	263	1.119	672	672	1.121	876	851	1.104	618
FUENTES FINANCIERAS		263	750	500		59		85	690
DISMINUCION DE LA INVERSION FCIERA.		263	750	500		59		85	690
ENDEUD. PUBLICO E INCREM.PASIVO									
INCREMENTO DEL PATRIMONIO									
APLICACIONES FINANCIERAS									
INVERSION FINANCIERA									
AMORT.DEUDA Y DISM. DE PASIVOS									
CONTR.FIG. P/APLICAC. FINANCIERAS									
GASTOS FIG. P/ APLICAC. FINANCIERAS									
<b>FINANCIAMIENTO NETO</b>		263	750	500		59		85	690

FUENTES: Cuentas Generales del Ejercicio.

DIRECCION GENERAL DE PROGRAMACION Y ESTADISTICA HACENDAL

**PROVINCIA DE SANTA FE**

Esquema Ahorro-Inversión y Financiamiento del ENTE REGULADOR DE SERVICIOS SANITARIOS

En miles de pesos corrientes

CONCEPTOS	2004	2005	2006	2007	2008	2009	2010	2011	2012	2013	2014
<b>RECURSOS CORRIENTES</b>	5.415	5.740	5.676	6.052	6.732	8.185	10.698	12.071	22.036	26.575	33.241
INGRESOS TRIBUTARIOS											
Sobre los Ingresos											
Ganancias											
Otros											
Sobre el Patrimonio											
Activos											
Inmobiliario											
Patente Unica s/Vehículos											
Bienes Personales											
Otros											
Sobre la Prod.,Consumo y Transac.											
Valor Agregado											
Internos Unificados											
Combustibles Líquidos											
Consumo Energía Eléctrica											
Sellos y Tasas Retrib. de Serv.											
Ingresos Brutos											
Otros											
Otros Tributos de Origen Nacional											
Otros Tributos de Origen Provincial											
Régimen de Garantía y Fondos Nac.											
CONTRIBUCION A LA SEGURIDAD SOCIAL											
INGRESOS NO TRIBUTARIOS	5.415	5.740	5.676	6.052	6.732	8.185	10.698	12.071	22.036	26.575	33.241
Tasas y Tarifas	5.413	5.727	5.668	6.045	6.719	8.185	10.698	12.067	22.035	26.573	33.241
Derechos			8								
Otros	2	13		7	13		0	4	1	2	
OTROS INGRESOS CORRIENTES											
Vta de Bs y Ss/Ingresos de Operac.											
Rentas de la Propiedad											
Transferencias Corrientes											
<b>GASTOS CORRIENTES</b>	4.551	5.471	6.266	7.932	9.580	10.134	13.691	19.736	23.705	29.024	35.527
REMUNERACIONES	3.421	4.157	4.627	6.439	8.231	8.598	11.137	16.383	19.674	23.716	28.184
OTROS GASTOS DE CONSUMO	1.130	1.314	1.640	1.493	1.349	1.536	2.554	3.353	4.031	5.308	7.343
Bienes de Consumo	213	174	313	229	263	260	499	635	715	776	1.159
Servicios No Personales	917	1.140	1.327	1.265	1.087	1.276	2.055	2.718	3.316	4.533	6.184
Otros											
RENTAS DE LA PROPIEDAD											
PRESTACIONES DE LA SEG. SOCIAL											
OTROS GASTOS CORRIENTES											
TRANSFERENCIAS CORRIENTES											
Al Sector Privado											
A Instit.Provinciales y Municipales											
Coparticipación a MMCC											
Otras											
Otras Transferencias											
<b>RESULTADO ECONOMICO</b>	864	269	-590	-1.881	-2.849	-1.949	-2.993	-7.665	-1.668	-2.449	-2.285
<b>RECURSOS DE CAPITAL</b>											
PROPIOS											
TRANSFERENCIAS DE CAPITAL											
RECUPERACION DE PRESTAMOS											
<b>GASTOS DE CAPITAL</b>	630	535	417	97	77	7	2.196	1.653	760	683	783
INVERSION REAL DIRECTA	630	535	417	97	77	7	2.196	1.653	760	683	783
Bienes Preexistentes											
Construcciones	93	258	203	60			2.050	887			
Maquinarias y Equipos	514	267	192	37	77	7	146	746	760	683	783
Otros	23	10	22					20			
TRANSFERENCIAS DE CAPITAL											
INVERSION FINANCIERA											
<b>TOTAL DE RECURSOS</b>	5.415	5.740	5.676	6.052	6.732	8.185	10.698	12.071	22.036	26.575	33.241
<b>TOTAL DE GASTOS</b>	5.181	6.005	6.683	8.029	9.657	10.142	15.887	21.389	24.465	29.707	36.310
<b>RESULT. FINAN. ANTES DE CONTRIBUC.</b>	234	-266	-1.007	-1.978	-2.926	-1.956	-5.189	-9.318	-2.429	-3.133	-3.069
CONTRIBUCIONES FIGURATIVAS			60	3.049	3.322	3.300	6.286	5.251	8.471	2.504	2.305
GASTOS FIGURATIVOS											
<b>RESULTADO FINANCIERO</b>	234	-266	-947	1.071	396	1.344	1.097	-4.067	6.042	-629	-764
FUENTES FINANCIERAS	1.109	1.961	2.067	782	2.104	1.009	1.455	7.122	2.825	9.847	10.045
DISMINUCION DE LA INVERSION FCIERA.	240	1.130	1.277	124	1.348			5.454	514	7.165	6.444
ENDEUD. PUBLICO E INCREM.PASIVO	869	831	790	658	756	1.009	1.455	1.668	2.311	2.682	3.600
INCREMENTO DEL PATRIMONIO											
APLICACIONES FINANCIERAS	1.342	1.696	1.120	1.854	2.500	2.353	2.552	3.055	8.867	9.218	9.281
INVERSION FINANCIERA	1.342	1.696	1.120	1.854	2.500	2.353	2.552	3.055	8.867	9.218	9.281
AMORT.DEUDA Y DISM. DE PASIVOS											
CONTR.FIG. P/APLICAC. FINANCIERAS											
GASTOS FIG. P/ APLICAC. FINANCIERAS											
<b>FINANCIAMIENTO NETO</b>	-233	266	947	-1.071	-396	-1.344	-1.097	4.067	-6.042	629	764

FUENTES: Cuentas Generales del Ejercicio.

**DIRECCION GENERAL DE PROGRAMACION Y ESTADISTICA HACENDAL**

**PROVINCIA DE SANTA FE**

Total de Gastos por Finalidad/Función del ENTE REGULADOR DE SERVICIOS SANITARIOS

Período 1995 - 2014 - En miles de pesos corrientes

CONCEPTOS	1995	1996	1997	1998	1999	2000	2001	2002	2003	2004	2005	2006	2007	2008	2009	2010	2011	2012	2013	2014
<b>1 - ADMINISTRACION GUBERNAMENTAL</b>																				
10 - Legislativa																				
20 - Judicial																				
30 - Dirección Superior Ejecutiva																				
50 - Relaciones Interiores																				
60 - Administración Fiscal																				
70 - Control de la Gestión Pública																				
80 - Información y Estadística Básica																				
<b>2 - SERVICIOS DE SEGURIDAD</b>																				
<b>3 - SERVICIOS SOCIALES</b>	221	3.485	3.538	3.696	3.710	4.121	4.386	4.193	4.925	5.181	6.005	6.683	8.029	9.657	10.142	15.887	21.389	24.465	29.707	36.310
10 - Salud																				
20 - Promoción y Asistencia Social																				
30 - Seguridad Social																				
41 - Educación Elemental																				
42 - Educación Media y Técnica																				
43 - Educación Superior y Universitaria																				
44 - Cultura																				
45 - Deporte y Recreación																				
46 - Administración de la Educación																				
50 - Ciencia y Técnica																				
60 - Trabajo																				
70 - Vivienda y Urbanismo																				
80 - Agua Potable y Alcantarillada	221	3.485	3.538	3.696	3.710	4.121	4.386	4.193	4.925	5.181	6.005	6.683	8.029	9.657	10.142	15.887	21.389	24.465	29.707	36.310
90 - Otros Servicios Urbanos																				
<b>4 - SERVICIOS ECONOMICOS</b>																				
<b>5 - DEUDA PUBLICA</b>																				
<b>9 - NO CLASIFICADO</b>																				
<b>TOTAL GENERAL</b>	<b>221</b>	<b>3.485</b>	<b>3.538</b>	<b>3.696</b>	<b>3.710</b>	<b>4.121</b>	<b>4.386</b>	<b>4.193</b>	<b>4.925</b>	<b>5.181</b>	<b>6.005</b>	<b>6.683</b>	<b>8.029</b>	<b>9.657</b>	<b>10.142</b>	<b>15.887</b>	<b>21.389</b>	<b>24.465</b>	<b>29.707</b>	<b>36.310</b>

FUENTE: Cuenta General del Ejercicio

DIRECCION GENERAL DE PROGRAMACION Y ESTADISTICA HACENDAL

**PROVINCIA DE SANTA FE**

Total de Gastos por Finalidad/Función del ENTE REGULADOR DE SERVICIOS SANITARIOS

Evolución 1995=100

CONCEPTOS	1995	1996	1997	1998	1999	2000	2001	2002	2003	2004	2005	2006	2007	2008	2009	2010	2011	2012	2013	2014
<b>1 - ADMINISTRACION GUBERNAMENTAL</b>																				
<b>2 - SERVICIOS DE SEGURIDAD</b>																				
<b>3 - SERVICIOS SOCIALES</b>	100,00	1.576,92	1.600,90	1.672,40	1.678,73	1.864,71	1.984,62	1.897,29	2.228,51	2.344,34	2.717,34	3.024,08	3.633,18	4.369,83	4.588,95	7.188,61	9.678,43	11.070,19	13.442,29	16.429,75
10 - Salud																				
20 - Promoción y Asistencia Social																				
30 - Seguridad Social																				
41 - Educación Elemental																				
42 - Educación Media y Técnica																				
43 - Educación Superior y Universitaria																				
44 - Cultura																				
45 - Deporte y Recreación																				
46 - Administración de la Educación																				
50 - Ciencia y Técnica																				
60 - Trabajo																				
70 - Vivienda y Urbanismo																				
80 - Agua Potable y Alcantarillada	100,00	1.576,92	1.600,90	1.672,40	1.678,73	1.864,71	1.984,62	1.897,29	2.228,51	2.344,34	2.717,34	3.024,08	3.633,18	4.369,83	4.588,95	7.188,61	9.678,43	11.070,19	13.442,29	16.429,75
90 - Otros Servicios Urbanos																				
<b>4 - SERVICIOS ECONOMICOS</b>																				
<b>5 - DEUDA PUBLICA</b>																				
<b>9 - NO CLASIFICADO</b>																				
<b>TOTAL GENERAL</b>	<b>100,00</b>	<b>1.576,92</b>	<b>1.600,90</b>	<b>1.672,40</b>	<b>1.678,73</b>	<b>1.864,71</b>	<b>1.984,62</b>	<b>1.897,29</b>	<b>2.228,51</b>	<b>2.344,34</b>	<b>2.717,34</b>	<b>3.024,08</b>	<b>3.633,18</b>	<b>4.369,83</b>	<b>4.588,95</b>	<b>7.188,61</b>	<b>9.678,43</b>	<b>11.070,19</b>	<b>13.442,29</b>	<b>16.429,75</b>

FUENTE: Cuenta General del Ejercicio

DIRECCION GENERAL DE PROGRAMACION Y ESTADISTICA HACENDAL

Evolución del Resultado Financiero  
de la

***CAJA DE ASISTENCIA  
SOCIAL DE LA PROVINCIA  
(LOTERIA)***

Período: 1999-2014

**PROVINCIA DE SANTA FE**

Esquema Ahorro-Inversión y Financiamiento de la CAJA DE ASISTENCIA SOCIAL DE LA PROVINCIA - LOTERIA

En miles de pesos corrientes

CONCEPTOS	1999	2000	2001	2002	2003	2004	2005	2006	2007	2008	2009	2010	2011	2012	2013	2014
RECURSOS CORRIENTES	50.881	57.844	46.099	36.005	43.402	55.513	75.467	85.630	116.476	1.131.153	1.361.399	1.693.174	2.307.577	2.904.042	3.727.693	4.790.024
Ingresos Tributarios	3															
Contribuciones Seguridad Social																
Ingresos No Tributarios	50.878	57.844	46.099	36.005	43.402	55.513	75.467	85.630	116.476	905.437	1.107.294	1.394.194	1.899.035	2.283.067	2.840.488	3.613.913
Otros Ingresos Corrientes										225.716	254.105	298.980	408.542	620.975	887.205	1.176.110
GASTOS CORRIENTES	27.433	28.663	24.506	23.294	28.523	35.478	46.301	59.621	77.080	1.048.791	1.250.385	1.494.177	2.045.286	2.499.239	3.218.698	4.136.936
Remuneraciones	3.692	3.693	3.631	3.578	3.600	3.981	4.709	6.518	8.722	12.869	14.874	17.958	24.648	40.562	56.071	77.499
Otros Gastos de Consumo	19.211	19.018	16.411	16.467	21.294	26.802	35.918	46.339	60.069	293.852	349.832	424.723	585.124	675.035	855.623	1.100.055
Rentas de la Propiedad																
Prestaciones de la Seguridad Social																
Otros Gastos Corrientes										722.926	862.848	1.013.129	1.387.441	1.710.758	2.217.032	2.836.333
Transferencias Corrientes	4.530	5.952	4.464	3.249	3.629	4.695	5.675	6.765	8.289	19.144	22.831	38.366	48.073	72.884	89.972	123.049
<b>RESULTADO ECONOMICO</b>	<b>23.448</b>	<b>29.181</b>	<b>21.593</b>	<b>12.711</b>	<b>14.879</b>	<b>20.035</b>	<b>29.166</b>	<b>26.008</b>	<b>39.396</b>	<b>82.362</b>	<b>111.013</b>	<b>198.997</b>	<b>262.291</b>	<b>404.803</b>	<b>508.994</b>	<b>653.087</b>
RECURSOS DE CAPITAL																
GASTOS DE CAPITAL	5	26	13	22	28	241	105	200	77	355	40	509	204	204	1.585	1.068
Inversión Real Directa	5	26	13	22	28	241	105	200	77	355	40	509	204	204	1.585	1.068
Transferencias de Capital																
Inversión Financiera																
<b>TOTAL DE RECURSOS</b>	<b>50.881</b>	<b>57.844</b>	<b>46.099</b>	<b>36.005</b>	<b>43.402</b>	<b>55.513</b>	<b>75.467</b>	<b>85.630</b>	<b>116.476</b>	<b>1.131.153</b>	<b>1.361.399</b>	<b>1.693.174</b>	<b>2.307.577</b>	<b>2.904.042</b>	<b>3.727.693</b>	<b>4.790.024</b>
<b>TOTAL DE GASTOS</b>	<b>27.438</b>	<b>28.689</b>	<b>24.519</b>	<b>23.316</b>	<b>28.551</b>	<b>35.719</b>	<b>46.406</b>	<b>59.821</b>	<b>77.157</b>	<b>1.049.146</b>	<b>1.250.425</b>	<b>1.494.686</b>	<b>2.045.490</b>	<b>2.499.443</b>	<b>3.220.283</b>	<b>4.138.005</b>
<b>RDO. FCIERO. ANTES DE CONTRIB.</b>	<b>23.443</b>	<b>29.155</b>	<b>21.580</b>	<b>12.689</b>	<b>14.851</b>	<b>19.794</b>	<b>29.061</b>	<b>25.809</b>	<b>39.319</b>	<b>82.007</b>	<b>110.973</b>	<b>198.489</b>	<b>262.087</b>	<b>404.599</b>	<b>507.410</b>	<b>652.019</b>
CONTRIBUCIONES FIGURATIVAS																
GASTOS FIGURATIVOS	23.441	29.155	21.580	12.736	14.851	18.410	23.806	32.448	37.969	67.033	97.206	194.406	260.994	386.711	482.792	643.111
<b>RESULTADO FINANCIERO</b>	<b>2</b>			<b>-47</b>		<b>1.384</b>	<b>5.255</b>	<b>-6.639</b>	<b>1.350</b>	<b>14.974</b>	<b>13.767</b>	<b>4.083</b>	<b>1.094</b>	<b>17.888</b>	<b>24.618</b>	<b>8.909</b>
FUENTES FINANCIERAS				47		6.486	6.650	14.405	19.727	77.915	91.518	133.077	193.599	236.113	307.069	384.888
APLICACIONES FINANCIERAS						7.870	11.905	7.766	21.077	92.889	105.285	137.160	194.693	254.001	331.687	393.797
CONTR.FIG. P/APLICAC. FINANCIERAS																
GASTOS FIG. P/ APLICAC. FINANCIERAS																
<b>FINANCIAMIENTO NETO</b>				<b>47</b>		<b>-1.384</b>	<b>-5.255</b>	<b>6.639</b>	<b>-1.350</b>	<b>-14.974</b>	<b>-13.767</b>	<b>-4.083</b>	<b>-1.094</b>	<b>-17.888</b>	<b>-24.618</b>	<b>-8.909</b>

FUENTES: Cuentas Generales del Ejercicio.

**DIRECCION GENERAL DE PROGRAMACION Y ESTADISTICA HACENDAL**



**PROVINCIA DE SANTA FE**  
**CAJA DE ASISTENCIA SOCIAL LOTERIA - EVOLUCION DEL RESULTADO**

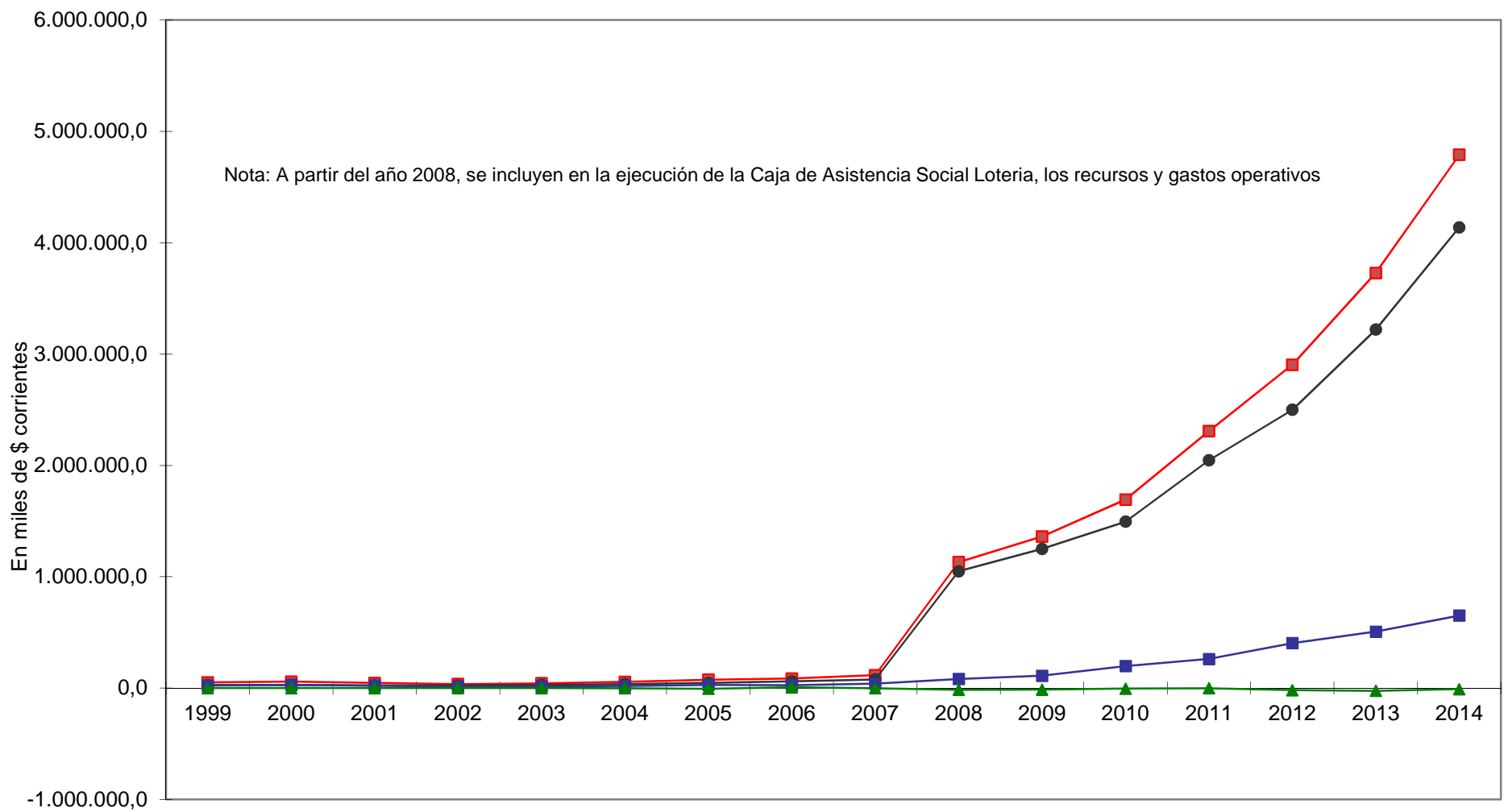

■ **Total de Recursos**     
 ● **Total de Gastos**     
 ■ **Rdo. Financ. sin Contrib.**     
 ▲ **Financiamiento Neto**

**PROVINCIA DE SANTA FE**

Esquema Ahorro-Inversión y Financiamiento de la CAJA DE ASISTENCIA SOCIAL DE LA PROVINCIA - LOTERIA

Año 1999 = 100

CONCEPTOS	1999	2000	2001	2002	2003	2004	2005	2006	2007	2008	2009	2010	2011	2012	2013	2014
RECURSOS CORRIENTES	100,00	113,68	90,60	70,76	85,30	109,10	148,32	168,29	228,92	2.223,13	2.675,65	3.327,71	4.535,24	5.707,52	7.326,30	9.414,17
Ingresos Tributarios	100,00															
Contribuciones Seguridad Social																
Ingresos No Tributarios	100,00	113,69	90,61	70,77	85,31	109,11	148,33	168,30	228,93	1.779,62	2.176,37	2.740,27	3.732,53	4.487,34	5.582,94	7.103,10
Otros Ingresos Corrientes																
GASTOS CORRIENTES	100,00	104,48	89,33	84,91	103,97	129,33	168,78	217,33	280,98	3.823,10	4.557,96	5.446,64	7.455,57	9.110,34	11.732,94	15.080,15
Remuneraciones	100,00	100,03	98,35	96,91	97,51	107,83	127,53	176,54	236,23	348,57	402,88	486,41	667,60	1.098,66	1.518,72	2.099,11
Otros Gastos de Consumo	100,00	99,00	85,43	85,72	110,84	139,51	186,96	241,21	312,68	1.529,60	1.821,00	2.210,83	3.045,78	3.513,79	4.453,82	5.726,17
Rentas de la Propiedad																
Prestaciones de la Seguridad Social																
Otros Gastos Corrientes																
Transferencias Corrientes	100,00	131,39	98,54	71,72	80,11	103,64	125,27	149,33	182,98	422,60	503,99	846,93	1.061,20	1.608,91	1.986,15	2.716,32
<b>RESULTADO ECONOMICO</b>	<b>100,00</b>	<b>124,45</b>	<b>92,09</b>	<b>54,21</b>	<b>63,46</b>	<b>85,44</b>	<b>124,38</b>	<b>110,92</b>	<b>168,01</b>	<b>351,25</b>	<b>473,45</b>	<b>848,68</b>	<b>1.118,61</b>	<b>1.726,39</b>	<b>2.170,74</b>	<b>2.785,26</b>
RECURSOS DE CAPITAL																
GASTOS DE CAPITAL	100,00	520,00	260,00	440,00	560,00	4.820,00	2.096,60	3.993,00	1.531,80	7.101,60	798,40	10.175,40	4.080,60	4.079,20	31.692,60	21.362,36
Inversión Real Directa	100,00	520,00	260,00	440,00	560,00	4.820,00	2.096,60	3.993,00	1.531,80	7.101,60	798,40	10.175,40	4.080,60	4.079,20	31.692,60	21.362,36
Transferencias de Capital																
Inversión Financiera																
<b>TOTAL DE RECURSOS</b>	<b>100,00</b>	<b>113,68</b>	<b>90,60</b>	<b>70,76</b>	<b>85,30</b>	<b>109,10</b>	<b>148,32</b>	<b>168,29</b>	<b>228,92</b>	<b>2.223,13</b>	<b>2.675,65</b>	<b>3.327,71</b>	<b>4.535,24</b>	<b>5.707,52</b>	<b>7.326,30</b>	<b>9.414,17</b>
<b>TOTAL DE GASTOS</b>	<b>100,00</b>	<b>104,56</b>	<b>89,36</b>	<b>84,98</b>	<b>104,06</b>	<b>130,18</b>	<b>169,13</b>	<b>218,02</b>	<b>281,20</b>	<b>3.823,70</b>	<b>4.557,28</b>	<b>5.447,50</b>	<b>7.454,95</b>	<b>9.109,42</b>	<b>11.736,58</b>	<b>15.081,29</b>
<b>RDO. FCIERO. ANTES DE CONTRIB.</b>	<b>100,00</b>	<b>124,37</b>	<b>92,05</b>	<b>54,13</b>	<b>63,35</b>	<b>84,43</b>	<b>123,96</b>	<b>110,09</b>	<b>167,72</b>	<b>349,81</b>	<b>473,38</b>	<b>846,69</b>	<b>1.117,98</b>	<b>1.725,88</b>	<b>2.164,44</b>	<b>2.781,30</b>
CONTRIBUCIONES FIGURATIVAS																
GASTOS FIGURATIVOS	100,00	124,38	92,06	54,33	63,35	78,54	101,56	138,42	161,98	285,96	414,69	829,34	1.113,41	1.649,72	2.059,60	2.743,53
<b>RESULTADO FINANCIERO</b>	<b>100,00</b>			<b>-2.350,00</b>		<b>69.200,00</b>	<b>262.727,50</b>	<b>-331.949,00</b>	<b>67.482,50</b>	<b>748.693,00</b>	<b>688.354,50</b>	<b>204.134,50</b>	<b>54.680,00</b>	<b>894.396,50</b>	<b>#####</b>	<b>445.425,60</b>
FUENTES FINANCIERAS				100,00		13.800,00	14.148,98	30.649,60	41.972,47	165.776,19	194.718,13	283.142,34	411.912,72	502.367,38	653.337,64	818.910,91
APLICACIONES FINANCIERAS						100,00	151,26	98,68	267,81	1.180,29	1.337,80	1.742,82	2.473,86	3.227,45	4.214,57	5.003,77
CONTR.FIG. P/APLICAC. FINANCIERAS																
GASTOS FIG. P/ APLICAC. FINANCIERAS																
<b>FINANCIAMIENTO NETO</b>				<b>100,00</b>		<b>-2.944,68</b>	<b>-11.179,85</b>	<b>14.125,47</b>	<b>-2.871,60</b>	<b>-31.859,26</b>	<b>-29.291,74</b>	<b>-8.686,55</b>	<b>-2.326,79</b>	<b>-38.059,43</b>	<b>-52.378,80</b>	<b>-18.954,28</b>

FUENTES: Cuentas Generales del Ejercicio.

**DIRECCION GENERAL DE PROGRAMACION Y ESTADISTICA HACENDAL**

**PROVINCIA DE SANTA FE**

Esquema Ahorro-Inversión y Financiamiento de la CAJA DE ASISTENCIA SOCIAL DE LA PROVINCIA - LOTERIA

En miles de pesos corrientes

CONCEPTOS	1999	2000	2001	2002	2003	2004	2005	2006	2007
RECURSOS CORRIENTES	50.881	57.844	46.099	36.005	43.402	55.513	75.467	85.630	116.476
INGRESOS TRIBUTARIOS	3								
Sobre los Ingresos									
Ganancias									
Otros									
Sobre el Patrimonio									
Activos									
Inmobiliario									
Patente Unica s/Vehiculos									
Bienes Personales									
Otros									
Sobre la Prod.,Consumo y Transac.									
Valor Agregado									
Internos Unificados									
Combustibles Líquidos									
Consumo Energía Eléctrica									
Sellos y Tasas Retrib. de Serv.									
Ingresos Brutos									
Otros									
Otros Tributos de Origen Nacional									
Otros Tributos de Origen Provincial									
Régimen de Garantía y Fondos Nac.	3								
CONTRIBUCION A LA SEGURIDAD SOCIAL									
INGRESOS NO TRIBUTARIOS	50.878	57.844	46.099	36.005	43.402	55.513	75.467	85.630	116.476
Tasas y Tarifas									
Derechos									
Otros	50.878	57.844	46.099	36.005	43.402	55.513	75.467	85.630	116.476
OTROS INGRESOS CORRIENTES									
Vta de Bs y Ss/Ingresos de Operac.									
Rentas de la Propiedad									
Transferencias Corrientes									
GASTOS CORRIENTES	27.433	28.663	24.506	23.294	28.523	35.478	46.301	59.621	77.080
REMUNERACIONES	3.692	3.693	3.631	3.578	3.600	3.981	4.709	6.518	8.722
OTROS GASTOS DE CONSUMO	19.211	19.018	16.411	16.467	21.294	26.802	35.918	46.339	60.069
Bienes de Consumo	136	111	90	119	145	262	305	320	412
Servicios No Personales	19.075	18.907	16.321	16.348	21.149	26.541	35.613	46.019	59.657
Otros									
RENTAS DE LA PROPIEDAD									
PRESTACIONES DE LA SEG. SOCIAL									
OTROS GASTOS CORRIENTES									
TRANSFERENCIAS CORRIENTES	4.530	5.952	4.464	3.249	3.629	4.695	5.675	6.765	8.289
Al Sector Privado	1	1	1	1	1	1	1	1	12
A Instit.Provinciales y Municipales	4.529	5.951	4.463	3.248	3.628	4.694	5.674	6.764	8.277
Coparticipación a MMCC									
Otras	4.529	5.951	4.463	3.248	3.628	4.694	5.674	6.764	8.277
Otras Transferencias									
RESULTADO ECONOMICO	23.448	29.181	21.593	12.711	14.879	20.035	29.166	26.008	39.396
RECURSOS DE CAPITAL									
PROPIOS									
TRANSFERENCIAS DE CAPITAL									
RECUPERACION DE PRESTAMOS									
GASTOS DE CAPITAL	5	26	13	22	28	241	105	200	77
INVERSION REAL DIRECTA	5	26	13	22	28	241	105	200	77
Bienes Preexistentes									
Construcciones									
Maquinarias y Equipos	5	26	13	22	28	241	105	200	77
Otros									
TRANSFERENCIAS DE CAPITAL									
INVERSION FINANCIERA									
TOTAL DE RECURSOS	50.881	57.844	46.099	36.005	43.402	55.513	75.467	85.630	116.476
TOTAL DE GASTOS	27.438	28.689	24.519	23.316	28.551	35.719	46.406	59.821	77.157
RESULT. FINANC. ANTES DE CONTRIBUC.	23.443	29.155	21.580	12.689	14.851	19.794	29.061	25.809	39.319
CONTRIBUCIONES FIGURATIVAS									
GASTOS FIGURATIVOS	23.441	29.155	21.580	12.736	14.851	18.410	23.806	32.448	37.969
<b>RESULTADO FINANCIERO</b>	<b>2</b>			<b>-47</b>		<b>1.384</b>	<b>5.255</b>	<b>-6.639</b>	<b>1.350</b>
FUENTES FINANCIERAS				47		6.486	6.650	14.405	19.727
DISMINUCION DE LA INVERSION FCIERA.				47			1.384	6.639	
ENDEUD. PUBLICO E INCREM.PASIVO						6.486	5.266	7.766	19.727
INCREMENTO DEL PATRIMONIO									
APLICACIONES FINANCIERAS						7.870	11.905	7.766	21.077
INVERSION FINANCIERA						7.870	11.905	7.766	21.077
AMORT.DEUDA Y DISM. DE PASIVOS									
CONTR.FIG. P/APLICAC. FINANCIERAS									
GASTOS FIG. P/ APLICAC. FINANCIERAS									
FINANCIAMIENTO NETO				47		-1.384	-5.255	6.639	-1.350

FUENTES: Cuentas Generales del Ejercicio.

**PROVINCIA DE SANTA FE**

Esquema Ahorro-Inversión y Financiamiento de la CAJA DE ASISTENCIA SOCIAL DE LA PROVINCIA - LOTERIA

En miles de pesos corrientes

CONCEPTOS	2008	2009	2010	2011	2012	2013	2014
<b>RECURSOS CORRIENTES</b>	1.131.153	1.361.399	1.693.174	2.307.577	2.904.042	3.727.693	4.790.024
<b>INGRESOS TRIBUTARIOS</b>							
Sobre los Ingresos							
Ganancias							
Otros							
Sobre el Patrimonio							
Activos							
Inmobiliario							
Patente Unica s/Vehículos							
Bienes Personales							
Otros							
Sobre la Prod.,Consumo y Transac.							
Valor Agregado							
Internos Unificados							
Combustibles Líquidos							
Consumo Energía Eléctrica							
Sellos y Tasas Retrib. de Serv.							
Ingresos Brutos							
Otros							
Otros Tributos de Origen Nacional							
Otros Tributos de Origen Provincial							
Régimen de Garantía y Fondos Nac.							
<b>CONTRIBUCION A LA SEGURIDAD SOCIAL</b>							
<b>INGRESOS NO TRIBUTARIOS</b>	905.437	1.107.294	1.394.194	1.899.035	2.283.067	2.840.488	3.613.913
Tasas y Tarifas							
Derechos							
Otros	905.437	1.107.294	1.394.194	1.899.035	2.283.067	2.840.488	3.613.913
<b>OTROS INGRESOS CORRIENTES</b>	225.716	254.105	298.980	408.542	620.975	887.205	1.176.110
Vta de Bs y Ss/Ingresos de Operac.							
Rentas de la Propiedad							
Transferencias Corrientes	225.716	254.105	298.980	408.542	620.975	887.205	1.176.110
<b>GASTOS CORRIENTES</b>	1.048.791	1.250.385	1.494.177	2.045.286	2.499.239	3.218.698	4.136.936
REMUNERACIONES	12.869	14.874	17.958	24.648	40.562	56.071	77.499
OTROS GASTOS DE CONSUMO	293.852	349.832	424.723	585.124	675.035	855.623	1.100.055
Bienes de Consumo	536	510	719	904	952	1.074	1.561
Servicios No Personales	293.316	349.322	424.005	584.220	674.083	854.549	1.098.493
Otros							
RENTAS DE LA PROPIEDAD							
PRESTACIONES DE LA SEG. SOCIAL							
OTROS GASTOS CORRIENTES	722.926	862.848	1.013.129	1.387.441	1.710.758	2.217.032	2.836.333
TRANSFERENCIAS CORRIENTES	19.144	22.831	38.366	48.073	72.884	89.972	123.049
Al Sector Privado	7.423	9.151	12.003	15.109	19.476	26.228	30.527
A Instit.Provinciales y Municipales				32.963	53.408	63.744	92.522
Coparticipación a MMCC							
Otras	11.721	13.680	26.363	32.963	53.408	63.744	92.522
Otras Transferencias							
<b>RESULTADO ECONOMICO</b>	82.362	111.013	198.997	262.291	404.803	508.994	653.087
<b>RECURSOS DE CAPITAL</b>							
PROPIOS							
TRANSFERENCIAS DE CAPITAL							
RECUPERACION DE PRESTAMOS							
<b>GASTOS DE CAPITAL</b>	355	40	509	204	204	1.585	1.068
INVERSION REAL DIRECTA	355	40	509	204	204	1.585	1.068
Bienes Preexistentes							
Construcciones							
Maquinarias y Equipos	355	40	509	204	204	1.585	1.068
Otros							
TRANSFERENCIAS DE CAPITAL							
INVERSION FINANCIERA							
<b>TOTAL DE RECURSOS</b>	1.131.153	1.361.399	1.693.174	2.307.577	2.904.042	3.727.693	4.790.024
<b>TOTAL DE GASTOS</b>	1.049.146	1.250.425	1.494.686	2.045.490	2.499.443	3.220.283	4.138.005
<b>RESULT. FINANC. ANTES DE CONTRIBUC.</b>	82.007	110.973	198.489	262.087	404.599	507.410	652.019
<b>CONTRIBUCIONES FIGURATIVAS</b>							
GASTOS FIGURATIVOS	67.033	97.206	194.406	260.994	386.711	482.792	643.111
<b>RESULTADO FINANCIERO</b>	14.974	13.767	4.083	1.094	17.888	24.618	8.909
<b>FUENTES FINANCIERAS</b>	77.915	91.518	133.077	193.599	236.113	307.069	384.888
DISMINUCION DE LA INVERSION FCIERA.	1.350	16.324	30.091	34.173	35.267	53.155	77.773
ENDEUD. PUBLICO E INCREM.PASIVO	76.565	75.194	102.986	159.426	200.846	253.914	307.115
INCREMENTO DEL PATRIMONIO							
<b>APLICACIONES FINANCIERAS</b>	92.889	105.285	137.160	194.693	254.001	331.687	393.797
INVERSION FINANCIERA	92.889	105.285	137.160	194.693	254.001	331.687	393.797
AMORT.DEUDA Y DISM. DE PASIVOS							
CONTR.FIG. P/APLICAC. FINANCIERAS							
GASTOS FIG. P/ APLICAC. FINANCIERAS							
<b>FINANCIAMIENTO NETO</b>	-14.974	-13.767	-4.083	-1.094	-17.888	-24.618	-8.909

FUENTES: Cuentas Generales del Ejercicio.

**PROVINCIA DE SANTA FE**

Total de Gastos según la clasificación por Finalidad/Función de la CAJA DE ASISTENCIA SOCIAL DE LA PROVINCIA

Periodo 1999 - 2014 - En miles de pesos corrientes

CONCEPTOS	1999	2000	2001	2002	2003	2004	2005	2006	2007	2008	2009	2010	2011	2012	2013	2014
<b>1 - ADMINISTRACION GUBERNAMENTAL</b>	27.436	28.688	24.518	23.315	28.551	34.751	45.768	58.749	77.085	1.049.075	1.250.229	26.378	32.978	53.423	63.759	92.540
10 - Legislativa																
20 - Judicial																
30 - Dirección Superior Ejecutiva	27.436	28.688	24.518	23.315	26.206	31.449	41.432	53.330	70.142	1.037.342	1.236.527	26.378	32.978	53.423	63.759	92.540
50 - Relaciones Interiores					2.345	3.302	4.336	5.419	6.943	11.733	13.702					
60 - Administración Fiscal																
70 - Control de la Gestión Pública																
80 - Información y Estadística Básica																
<b>2 - SERVICIOS DE SEGURIDAD</b>																
10 - Seguridad Interior																
20 - Sistema Penal																
<b>3 - SERVICIOS SOCIALES</b>	1	1	1	1												
10 - Salud																
20 - Promoción y Asistencia Social																
30 - Seguridad Social																
41 - Educación Elemental																
42 - Educación Media y Técnica																
43 - Educación Superior y Universitaria																
44 - Cultura																
45 - Deporte y Recreación																
46 - Administración de la Educación																
50 - Ciencia y Técnica																
60 - Trabajo																
70 - Vivienda y Urbanismo																
80 - Agua Potable y Alcantarillada																
90 - Otros Servicios Urbanos												1.468.294	2.012.511	2.446.021	3.156.524	4.045.465
<b>4 - SERVICIOS ECONOMICOS</b>																
10 - Energía, Combustible y Minería																
20 - Comunicaciones																
30 - Transporte																
40 - Ecología y Medio Ambiente																
50 - Agricultura																
60 - Industria																
70 - Comercio, Turismo y Otros Servicios												1.468.294	2.012.511	2.446.021	3.156.524	4.045.465
80 - Seguro y Finanzas																
<b>5 - DEUDA PUBLICA</b>						968	638	1.072	72	72	196	13				
<b>9 - NO CLASIFICADO</b>	23.441	29.155	21.580	12.736	14.851	18.410	23.806	32.448	37.969	67.033	97.206	194.406	260.994	386.711	482.792	643.111
<b>TOTAL GENERAL</b>	<b>50.878</b>	<b>57.844</b>	<b>46.099</b>	<b>36.052</b>	<b>43.402</b>	<b>54.129</b>	<b>70.212</b>	<b>92.269</b>	<b>115.126</b>	<b>1.116.179</b>	<b>1.347.632</b>	<b>1.689.091</b>	<b>2.306.483</b>	<b>2.886.154</b>	<b>3.703.075</b>	<b>4.781.115</b>

FUENTE: Cuenta General del Ejercicio

**DIRECCION GENERAL DE PROGRAMACION Y ESTADISTICA HACENDAL**

**PROVINCIA DE SANTA FE**

Total de Gastos según la clasificación por Finalidad/Función de la CAJA DE ASISTENCIA SOCIAL DE LA PROVINCIA

Evolución 1999=100

CONCEPTOS	1999	2000	2001	2002	2003	2004	2005	2006	2007	2008	2009	2010	2011	2012	2013	2014
<b>1 - ADMINISTRACION GUBERNAMENTAL</b>	100,00	104,56	89,36	84,98	104,06	126,66	166,82	214,13	280,96	3.823,72	4.556,89	96,14	120,20	194,72	232,39	337,29
10 - Legislativa																
20 - Judicial																
30 - Dirección Superior Ejecutiva	100,00	104,56	89,36	84,98	95,52	114,63	151,01	194,38	255,66	3.780,95	4.506,95	798,86	998,74	1.617,88	1.930,92	2.802,54
50 - Relaciones Interiores						100,00	131,32	164,10	210,26	355,32	414,95					
60 - Administración Fiscal																
70 - Control de la Gestión Pública																
80 - Información y Estadística Básica																
<b>2 - SERVICIOS DE SEGURIDAD</b>																
10 - Seguridad Interior																
20 - Sistema Penal																
<b>3 - SERVICIOS SOCIALES</b>	100,00	100,00	100,00	100,00												
10 - Salud																
20 - Promoción y Asistencia Social																
30 - Seguridad Social																
41 - Educación Elemental																
42 - Educación Media y Técnica																
43 - Educación Superior y Universitaria																
44 - Cultura																
45 - Deporte y Recreación																
46 - Administración de la Educación																
50 - Ciencia y Técnica																
60 - Trabajo																
70 - Vivienda y Urbanismo																
80 - Agua Potable y Alcantarillada																
90 - Otros Servicios Urbanos																
<b>4 - SERVICIOS ECONOMICOS</b>																
10 - Energía, Combustible y Minería																
20 - Comunicaciones																
30 - Transporte																
40 - Ecología y Medio Ambiente																
50 - Agricultura																
60 - Industria																
70 - Comercio, Turismo y Otros Servicios																
80 - Seguro y Finanzas																
<b>5 - DEUDA PUBLICA</b>						100,00	65,89	110,78	7,39	7,39	20,28	1,36				
<b>9 - NO CLASIFICADO</b>	100,00	124,38	92,06	54,33	63,35	78,54	101,56	138,42	161,98	285,96	414,69	829,34	1.113,41	1.649,72	2.059,60	2.743,53
<b>TOTAL GENERAL</b>	<b>100,00</b>	<b>113,69</b>	<b>90,61</b>	<b>70,86</b>	<b>85,31</b>	<b>106,39</b>	<b>138,00</b>	<b>181,35</b>	<b>226,28</b>	<b>2.193,83</b>	<b>2.648,75</b>	<b>3.319,89</b>	<b>4.533,36</b>	<b>5.672,70</b>	<b>7.278,34</b>	<b>9.397,22</b>

FUENTE: Cuenta General del Ejercicio

**DIRECCION GENERAL DE PROGRAMACION Y ESTADISTICA HACENDAL**

Evolución del Resultado Financiero  
del

***ENTE ZONA FRANCA  
SANTAFESINA***

Período: 2000-2014

**PROVINCIA DE SANTA FE**

Esquema Ahorro-Inversión y Financiamiento del ENTE ZONA FRANCA SANTAFESINA

En miles de pesos corrientes

CONCEPTOS	2000	2001	2002	2003	2004	2005	2006	2007	2008	2009	2010	2011	2012	2013	2014
<b>RECURSOS CORRIENTES</b>													89		
Ingresos Tributarios															
Contribuciones Seguridad Social															
Ingresos No Tributarios													89		
Otros Ingresos Corrientes															
<b>GASTOS CORRIENTES</b>	36	42	117	105	113	129	207	399	477	600	757	1.047	1.404	1.551	2.058
Remuneraciones	31	42	113	77	79	95	156	348	427	516	641	978	1.269	1.432	1.922
Otros Gastos de Consumo	5		4	28	34	34	51	52	50	84	117	69	134	119	135
Rentas de la Propiedad															
Prestaciones de la Seguridad Social															
Otros Gastos Corrientes															
Transferencias Corrientes															
<b>RESULTADO ECONOMICO</b>	<b>-36</b>	<b>-42</b>	<b>-117</b>	<b>-105</b>	<b>-113</b>	<b>-129</b>	<b>-207</b>	<b>-399</b>	<b>-477</b>	<b>-600</b>	<b>-757</b>	<b>-1.047</b>	<b>-1.315</b>	<b>-1.551</b>	<b>-2.058</b>
<b>RECURSOS DE CAPITAL</b>															
<b>GASTOS DE CAPITAL</b>							44								
Inversión Real Directa							44								
Transferencias de Capital															
Inversión Financiera															
<b>TOTAL DE RECURSOS</b>													89		
<b>TOTAL DE GASTOS</b>	<b>36</b>	<b>42</b>	<b>117</b>	<b>105</b>	<b>113</b>	<b>129</b>	<b>251</b>	<b>399</b>	<b>477</b>	<b>600</b>	<b>757</b>	<b>1.047</b>	<b>1.404</b>	<b>1.551</b>	<b>2.058</b>
<b>RDO. FCIERO. ANTES DE CONTRIB.</b>	<b>-36</b>	<b>-42</b>	<b>-117</b>	<b>-105</b>	<b>-113</b>	<b>-129</b>	<b>-251</b>	<b>-399</b>	<b>-477</b>	<b>-600</b>	<b>-757</b>	<b>-1.047</b>	<b>-1.315</b>	<b>-1.551</b>	<b>-2.058</b>
CONTRIBUCIONES FIGURATIVAS	36	42	117	105	113	129	251	399	477	600	757	1.047	1.315	1.551	2.058
GASTOS FIGURATIVOS															
<b>RESULTADO FINANCIERO</b>															
FUENTES FINANCIERAS					7	12	60	32	35	55	74	153	192	295	377
APLICACIONES FINANCIERAS					7	12	60	32	35	55	74	153	192	295	377
CONTR.FIG. P/APLICACIONES FINANCIERAS															
GASTOS FIG. P/ APLICACIONES FINANCIERAS															
<b>FINANCIAMIENTO NETO</b>															

FUENTES: Cuentas Generales del Ejercicio.

**DIRECCION GENERAL DE PROGRAMACION Y ESTADISTICA HACENDAL**

**PROVINCIA DE SANTA FE**  
*Ente Zona Franca Santafesina - Evolución del Resultado*

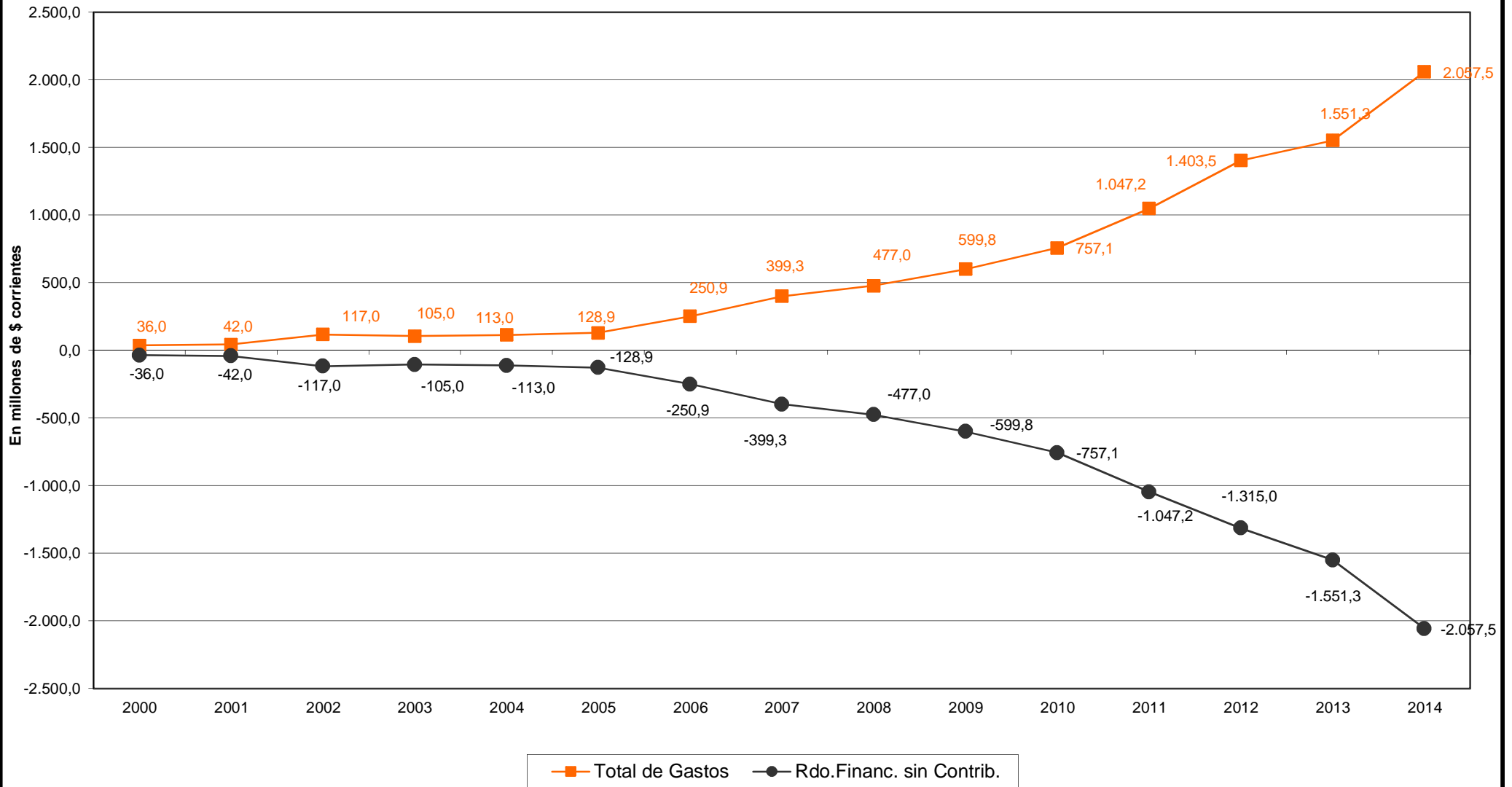



**PROVINCIA DE SANTA FE**

Esquema Ahorro-Inversión y Financiamiento del ENTE ZONA FRANCA SANTAFESINA

Año 2000 = 100

CONCEPTOS	2000	2001	2002	2003	2004	2005	2006	2007	2008	2009	2010	2011	2012	2013	2014
RECURSOS CORRIENTES															
Ingresos Tributarios															
Contribuciones Seguridad Social															
Ingresos No Tributarios															
Otros Ingresos Corrientes															
GASTOS CORRIENTES	100,00	116,67	325,00	291,67	313,89	358,03	574,75	1.109,22	1.325,00	1.666,06	2.103,08	2.908,94	3.898,61	4.309,19	5.715,32
Remuneraciones	100,00	135,48	364,52	248,39	254,84	305,55	503,52	1.121,03	1.375,87	1.664,77	2.066,42	3.155,61	4.094,74	4.619,29	6.200,60
Otros Gastos de Consumo	100,00		80,00	560,00	680,00	683,40	1.016,40	1.036,00	1.009,60	1.674,00	2.330,40	1.379,60	2.682,60	2.386,60	2.706,56
Rentas de la Propiedad															
Prestaciones de la Seguridad Social															
Otros Gastos Corrientes															
Transferencias Corrientes															
<b>RESULTADO ECONOMICO</b>	<b>-100,00</b>	<b>-116,67</b>	<b>-325,00</b>	<b>-291,67</b>	<b>-313,89</b>	<b>-358,03</b>	<b>-574,75</b>	<b>-1.109,22</b>	<b>-1.325,00</b>	<b>-1.666,06</b>	<b>-2.103,08</b>	<b>-2.908,94</b>	<b>-3.652,67</b>	<b>-4.309,19</b>	<b>-5.715,32</b>
RECURSOS DE CAPITAL															
GASTOS DE CAPITAL															
Inversión Real Directa															
Transferencias de Capital															
Inversión Financiera															
<b>TOTAL DE RECURSOS</b>															
<b>TOTAL DE GASTOS</b>	<b>100,00</b>	<b>116,67</b>	<b>325,00</b>	<b>291,67</b>	<b>313,89</b>	<b>358,03</b>	<b>696,86</b>	<b>1.109,22</b>	<b>1.325,00</b>	<b>1.666,06</b>	<b>2.103,08</b>	<b>2.908,94</b>	<b>3.898,61</b>	<b>4.309,19</b>	<b>5.715,32</b>
<b>RDO. FCIERO. ANTES DE CONTRIB.</b>	<b>-100,00</b>	<b>-116,67</b>	<b>-325,00</b>	<b>-291,67</b>	<b>-313,89</b>	<b>-358,03</b>	<b>-696,86</b>	<b>-1.109,22</b>	<b>-1.325,00</b>	<b>-1.666,06</b>	<b>-2.103,08</b>	<b>-2.908,94</b>	<b>-3.652,67</b>	<b>-4.309,19</b>	<b>-5.715,32</b>
CONTRIBUCIONES FIGURATIVAS	100,00	116,67	325,00	291,67	313,89	358,03	696,86	1.109,22	1.325,00	1.666,06	2.103,64	2.908,94	3.652,64	4.309,19	5.715,32
GASTOS FIGURATIVOS															
<b>RESULTADO FINANCIERO</b>															
FUENTES FINANCIERAS					100,00	177,71	859,86	455,29	506,57	787,29	1.059,71	2.191,43	2.745,00	4.217,11	5.380,66
APLICACIONES FINANCIERAS					100,00	177,71	859,86	455,29	506,57	787,29	1.059,71	2.191,43	2.745,00	4.217,14	5.380,69
CONTR.FIG. P/APLICACIONES FINANCIERAS															
GASTOS FIG. P/ APLICACIONES FINANCIERAS															
<b>FINANCIAMIENTO NETO</b>															

FUENTES: Cuentas Generales del Ejercicio.

**PROVINCIA DE SANTA FE**

Esquema Ahorro-Inversión y Financiamiento del ENTE ZONA FRANCA SANTAFESINA

En miles de pesos corrientes

CONCEPTOS	2000	2001	2002	2003	2004	2005	2006	2007
<b>RECURSOS CORRIENTES</b>								
<b>INGRESOS TRIBUTARIOS</b>								
Sobre los Ingresos								
Ganancias								
Otros								
Sobre el Patrimonio								
Activos								
Inmobiliario								
Patente Unica s/Vehículos								
Bienes Personales								
Otros								
Sobre la Prod.,Consumo y Transac.								
Valor Agregado								
Internos Unificados								
Combustibles Líquidos								
Consumo Energía Electrica								
Sellos y Tasas Retrib. de Serv.								
Ingresos Brutos								
Otros								
Otros Tributos de Origen Nacional								
Otros Tributos de Origen Provincial								
Régimen de Garantía y Fondos Nac.								
<b>CONTRIBUCION A LA SEGURIDAD SOCIAL</b>								
<b>INGRESOS NO TRIBUTARIOS</b>								
Tasas y Tarifas								
Derechos								
Otros								
<b>OTROS INGRESOS CORRIENTES</b>								
Vta de Bs y Ss/Ingresos de Operac.								
Rentas de la Propiedad								
Transferencias Corrientes								
<b>GASTOS CORRIENTES</b>	36	42	117	105	113	129	207	399
REMUNERACIONES	31	42	113	77	79	95	156	348
<b>OTROS GASTOS DE CONSUMO</b>	5		4	28	34	34	51	52
Bienes de Consumo			2	11	6	6	6	6
Servicios No Personales	5		2	16	28	28	45	46
Otros								
RENTAS DE LA PROPIEDAD								
PRESTACIONES DE LA SEG. SOCIAL								
<b>OTROS GASTOS CORRIENTES</b>								
<b>TRANSFERENCIAS CORRIENTES</b>								
Al Sector Privado								
A Instit.Provinciales y Municipales								
Coparticipación a MMCC								
Otras								
Otras Transferencias								
<b>RESULTADO ECONOMICO</b>	-36	-42	-117	-105	-113	-129	-207	-399
<b>RECURSOS DE CAPITAL</b>								
PROPIOS								
TRANSFERENCIAS DE CAPITAL								
RECUPERACION DE PRESTAMOS								
<b>GASTOS DE CAPITAL</b>							44	
INVERSION REAL DIRECTA							44	
Bienes Preexistentes								
Construcciones								
Maquinarias y Equipos							44	
Otros								
TRANSFERENCIAS DE CAPITAL								
INVERSION FINANCIERA								
<b>TOTAL DE RECURSOS</b>								
<b>TOTAL DE GASTOS</b>	36	42	117	105	113	129	251	399
<b>RESULT. FINAN. ANTES DE CONTRIBUC.</b>	-36	-42	-117	-105	-113	-129	-251	-399
<b>CONTRIBUCIONES FIGURATIVAS</b>	36	42	117	105	113	129	251	399
<b>GASTOS FIGURATIVOS</b>								
<b>RESULTADO FINANCIERO</b>								
<b>FUENTES FINANCIERAS</b>					7	12	60	32
DISMINUCION DE LA INVERSION FCIERA.								
ENDEUD. PUBLICO E INCREM.PASIVO					7	12	60	32
INCREMENTO DEL PATRIMONIO								
<b>APLICACIONES FINANCIERAS</b>					7	12	60	32
INVERSION FINANCIERA					7	12	60	32
AMORT.DEUDA Y DISM. DE PASIVOS								
<b>CONTR.FIG. P/APLICACIONES FINANCIERAS</b>								
<b>GASTOS FIG. P/ APLICACIONES FINANCIERAS</b>								
<b>FINANCIAMIENTO NETO</b>								

FUENTES: Cuentas Generales del Ejercicio.

**PROVINCIA DE SANTA FE**

Esquema Ahorro-Inversión y Financiamiento del ENTE ZONA FRANCA SANTAFESINA

En miles de pesos corrientes

CONCEPTOS	2008	2009	2010	2011	2012	2013	2014
<b>RECURSOS CORRIENTES</b>					89		
<b>INGRESOS TRIBUTARIOS</b>							
Sobre los Ingresos							
Ganancias							
Otros							
Sobre el Patrimonio							
Activos							
Inmobiliario							
Patente Unica s/Vehiculos							
Bienes Personales							
Otros							
Sobre la Prod.,Consumo y Transac.							
Valor Agregado							
Internos Unificados							
Combustibles Líquidos							
Consumo Energía Electrica							
Sellos y Tasas Retrib. de Serv.							
Ingresos Brutos							
Otros							
Otros Tributos de Origen Nacional							
Otros Tributos de Origen Provincial							
Régimen de Garantía y Fondos Nac.							
<b>CONTRIBUCION A LA SEGURIDAD SOCIAL</b>							
<b>INGRESOS NO TRIBUTARIOS</b>					89		
Tasas y Tarifas							
Derechos							
Otros					89		
<b>OTROS INGRESOS CORRIENTES</b>							
Vta de Bs y Ss/Ingresos de Operac.							
Rentas de la Propiedad							
Transferencias Corrientes							
<b>GASTOS CORRIENTES</b>	477	600	757	1.047	1.404	1.551	2.058
<b>REMUNERACIONES</b>	427	516	641	978	1.269	1.432	1.922
<b>OTROS GASTOS DE CONSUMO</b>	50	84	117	69	134	119	135
Bienes de Consumo	4	10	15	10	19	19	19
Servicios No Personales	46	74	102	59	115	100	116
Otros							
<b>RENTAS DE LA PROPIEDAD</b>							
<b>PRESTACIONES DE LA SEG. SOCIAL</b>							
<b>OTROS GASTOS CORRIENTES</b>							
<b>TRANSFERENCIAS CORRIENTES</b>							
Al Sector Privado							
A Instit.Provinciales y Municipales							
Coparticipación a MMCC							
Otras							
Otras Transferencias							
<b>RESULTADO ECONOMICO</b>	-477	-600	-757	-1.047	-1.315	-1.551	-2.058
<b>RECURSOS DE CAPITAL</b>							
<b>PROPIOS</b>							
<b>TRANSFERENCIAS DE CAPITAL</b>							
<b>RECUPERACION DE PRESTAMOS</b>							
<b>GASTOS DE CAPITAL</b>							
<b>INVERSION REAL DIRECTA</b>							
Bienes Preexistentes							
Construcciones							
Maquinarias y Equipos							
Otros							
<b>TRANSFERENCIAS DE CAPITAL</b>							
<b>INVERSION FINANCIERA</b>							
<b>TOTAL DE RECURSOS</b>					89		
<b>TOTAL DE GASTOS</b>	477	600	757	1.047	1.404	1.551	2.058
<b>RESULT. FINANC. ANTES DE CONTRIBUC.</b>	-477	-600	-757	-1.047	-1.315	-1.551	-2.058
<b>CONTRIBUCIONES FIGURATIVAS</b>	477	600	757	1.047	1.315	1.551	2.058
<b>GASTOS FIGURATIVOS</b>							
<b>RESULTADO FINANCIERO</b>							
<b>FUENTES FINANCIERAS</b>	35	55	74	153	192	295	377
<b>DISMINUCION DE LA INVERSION FCIERA.</b>				74	79	113	183
<b>ENDEUD. PUBLICO E INCREM.PASIVO</b>	35	55	74	79	113	182	194
<b>INCREMENTO DEL PATRIMONIO</b>							
<b>APLICACIONES FINANCIERAS</b>	35	55	74	153	192	295	377
<b>INVERSION FINANCIERA</b>	35	55	74	153	192	295	377
<b>AMORT.DEUDA Y DISM. DE PASIVOS</b>							
<b>CONTR.FIG. P/APLICACIONES FINANCIERAS</b>							
<b>GASTOS FIG. P/ APLICACIONES FINANCIERAS</b>							
<b>FINANCIAMIENTO NETO</b>							

FUENTES: Cuentas Generales del Ejercicio.

**PROVINCIA DE SANTA FE**

Total de Gastos según la clasificación por Finalidad/Función del ENTE ZONA FRANCA SANTAFESINA

Periodo 2000 - 2014 - En miles de pesos corrientes

CONCEPTOS	2000	2001	2002	2003	2004	2005	2006	2007	2008	2009	2010	2011	2012	2013	2014
<b>1 - ADMINISTRACION GUBERNAMENTAL</b>															
10 - Legislativa															
20 - Judicial															
30 - Dirección Superior Ejecutiva															
50 - Relaciones Interiores															
60 - Administración Fiscal															
70 - Control de la Gestión Pública															
80 - Información y Estadística Básica															
<b>2 - SERVICIOS DE SEGURIDAD</b>															
<b>3 - SERVICIOS SOCIALES</b>															
<b>4 - SERVICIOS ECONOMICOS</b>	36	42	117	105	113	129	251	399	477	477	757	1.047	1.403	1.551	2.058
10 - Energía, Combustible y Minería															
20 - Comunicaciones															
30 - Transporte	36	42	117	105	113	129	251	399	477	477	757	1.047	1.403	1.551	2.058
40 - Ecología y Medio Ambiente															
50 - Agricultura															
60 - Industria															
70 - Comercio, Turismo y Otros Servicios															
80 - Seguro y Finanzas															
<b>5 - DEUDA PUBLICA</b>															
<b>9 - NO CLASIFICADO</b>															
<b>TOTAL GENERAL</b>	<b>36</b>	<b>42</b>	<b>117</b>	<b>105</b>	<b>113</b>	<b>129</b>	<b>251</b>	<b>399</b>	<b>477</b>	<b>477</b>	<b>757</b>	<b>1.047</b>	<b>1.403</b>	<b>1.551</b>	<b>2.058</b>

FUENTE: Cuenta General del Ejercicio

**DIRECCION GENERAL DE PROGRAMACION Y ESTADISTICA HACENDAL**

**PROVINCIA DE SANTA FE**

Total de Gastos según la clasificación por Finalidad/Función del ENTE ZONA FRANCA SANTAFESINA

Evolución 2000=100

CONCEPTOS	2000	2001	2002	2003	2004	2005	2006	2007	2008	2009	2010	2011	2012	2013	2014
<b>1 - ADMINISTRACION GUBERNAMENTAL</b>															
<b>2 - SERVICIOS DE SEGURIDAD</b>															
<b>3 - SERVICIOS SOCIALES</b>															
<b>4 - SERVICIOS ECONOMICOS</b>	100,00	116,67	325,00	291,67	313,89	358,03	696,86	1.109,22	1.325,22	1.325,22	2.103,08	2.908,97	3.898,58	4.309,19	5.715,32
10 - Energía, Combustible y Minería															
20 - Comunicaciones															
30 - Transporte	100,00	116,67	325,00	291,67	313,89	358,03	696,86	1.109,22	1.325,22	1.325,22	2.103,08	2.908,97	3.898,58	4.309,19	5.715,32
40 - Ecología y Medio Ambiente															
50 - Agricultura															
60 - Industria															
70 - Comercio, Turismo y Otros Servicios															
80 - Seguro y Finanzas															
<b>5 - DEUDA PUBLICA</b>															
<b>9 - NO CLASIFICADO</b>															
<b>TOTAL GENERAL</b>	<b>100,00</b>	<b>116,67</b>	<b>325,00</b>	<b>291,67</b>	<b>313,89</b>	<b>358,03</b>	<b>696,86</b>	<b>1.109,22</b>	<b>1.325,22</b>	<b>1.325,22</b>	<b>2.103,08</b>	<b>2.908,97</b>	<b>3.898,58</b>	<b>4.309,19</b>	<b>5.715,32</b>

FUENTE: Cuenta General del Ejercicio

**DIRECCION GENERAL DE PROGRAMACION Y ESTADISTICA HACENDAL**

Evolución del Resultado Financiero  
de la

***DIRECCION PROVINCIAL  
DE OBRAS SANITARIAS***

Período: 1991-1995

**PROVINCIA DE SANTA FE**

Esquema Ahorro-Inversión y Financiamiento de la DIRECCION PROVINCIAL DE OBRAS SANITARIAS

En miles de pesos corrientes

<b>CONCEPTOS</b>	<b>1991</b>	<b>1992</b>	<b>1993</b>	<b>1994</b>	<b>1995</b>
<b>RECURSOS CORRIENTES</b>	49.883	63.446	74.202	80.219	79.957
Ingresos Tributarios					
Contribuciones Seguridad Social					
Ingresos No Tributarios	6.660	8.413	8.094		
Otros Ingresos Corrientes	43.223	55.033	66.108	80.219	79.957
<b>GASTOS CORRIENTES</b>	42.517	48.552	62.744	67.644	65.869
Remuneraciones	21.081	23.790	25.374	29.829	28.352
Otros Gastos de Consumo	21.412	24.736	33.214	37.227	36.897
Rentas de la Propiedad	24	26	156	588	530
Prestaciones de la Seguridad Social					
Otros Gastos Corrientes					
Transferencias Corrientes			4.000		90
<b>RESULTADO ECONOMICO</b>	<b>7.366</b>	<b>14.894</b>	<b>11.458</b>	<b>12.575</b>	<b>14.088</b>
<b>RECURSOS DE CAPITAL</b>	1.031	1.328	1.434	979	1.142
<b>GASTOS DE CAPITAL</b>	11.024	3.489	9.088	18.481	27.769
Inversión Real Directa	11.024	3.489	9.088	18.481	26.199
Transferencias de Capital					70
Inversión Financiera					1.500
<b>TOTAL DE RECURSOS</b>	<b>50.914</b>	<b>64.774</b>	<b>75.636</b>	<b>81.198</b>	<b>81.099</b>
<b>TOTAL DE GASTOS</b>	<b>53.541</b>	<b>52.041</b>	<b>71.832</b>	<b>86.125</b>	<b>93.638</b>
<b>RDO. FCIERO. ANTES DE CONTRIB.</b>	<b>-2.627</b>	<b>12.733</b>	<b>3.804</b>	<b>-4.927</b>	<b>-12.539</b>
CONTRIBUCIONES FIGURATIVAS					
GASTOS FIGURATIVOS					484
<b>RESULTADO FINANCIERO</b>	<b>-2.627</b>	<b>12.733</b>	<b>3.804</b>	<b>-4.927</b>	<b>-13.023</b>
FUENTES FINANCIERAS	9.681	1.258	3.399	5.508	19.367
APLICACIONES FINANCIERAS	1.500	1.645	2.336	2.864	2.364
<b>FINANCIAMIENTO NETO</b>	<b>8.181</b>	<b>-387</b>	<b>1.063</b>	<b>2.644</b>	<b>17.003</b>

NOTA: La DiPOS fue concesionada a partir del 5/12/95 mediante la Ley Provincial Nro. 11.220.-

FUENTES: 1991/1995 Cuentas Generales del Ejercicio.

**DIRECCION GENERAL DE PROGRAMACION Y ESTADISTICA HACENDAL**

# PROVINCIA DE SANTA FE

Dirección Provincial de Obras Sanitarias - Evolución del Resultado

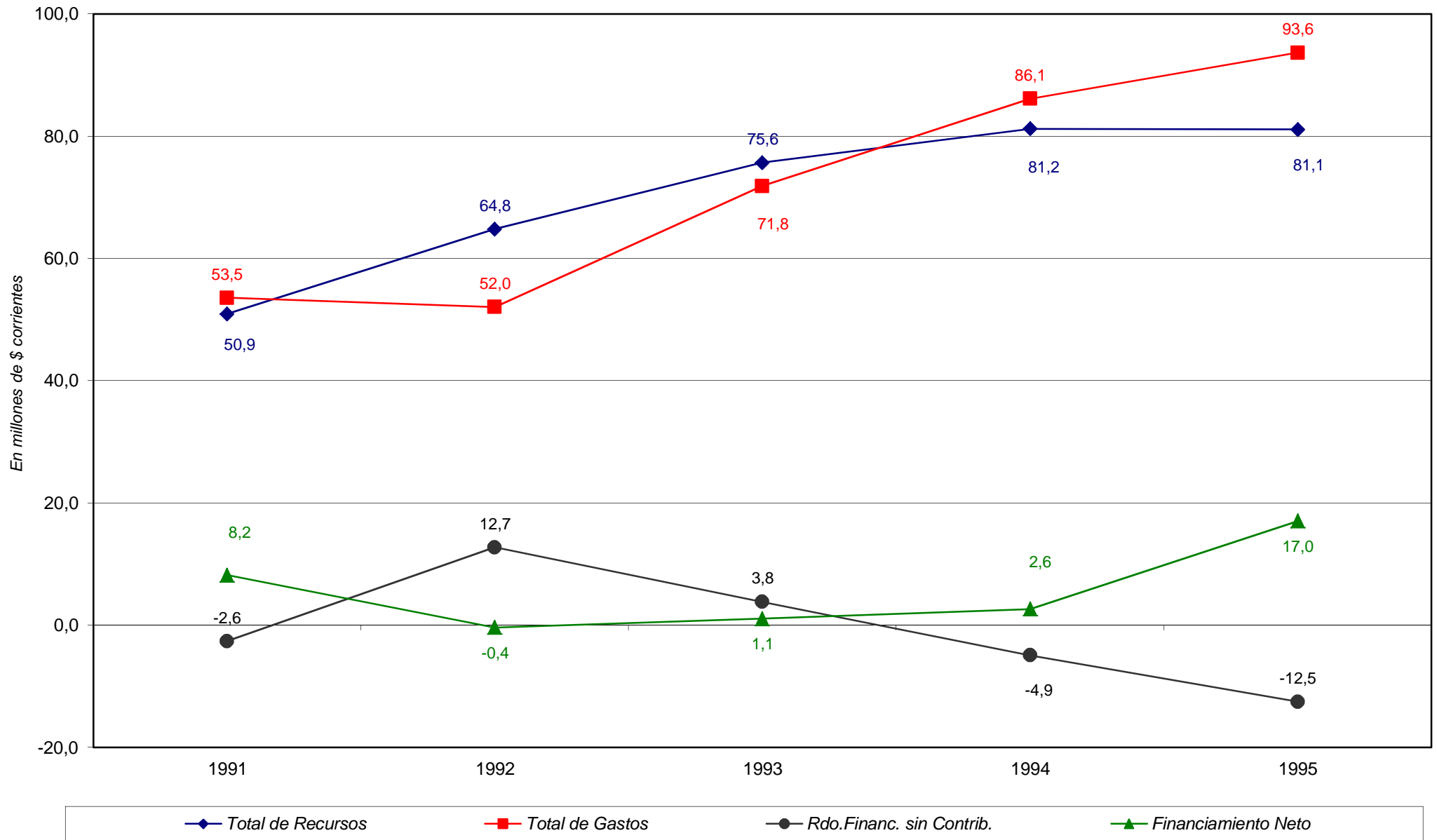

**PROVINCIA DE SANTA FE**

Esquema Ahorro-Inversión y Financiamiento de la DIRECCION PROVINCIAL DE OBRAS SANITARIAS

Año 1991 = 100

CONCEPTOS	1991	1992	1993	1994	1995
RECURSOS CORRIENTES	100,00	127,19	148,75	160,81	160,29
Ingresos Tributarios					
Contribuciones Seguridad Social					
Ingresos No Tributarios	100,00	126,32	121,53		
Otros Ingresos Corrientes	100,00	127,32	152,95	185,59	184,99
GASTOS CORRIENTES	100,00	114,19	147,57	159,10	154,92
Remuneraciones	100,00	112,85	120,36	141,50	134,49
Otros Gastos de Consumo	100,00	115,52	155,12	173,86	172,32
Rentas de la Propiedad	100,00	108,33	650,00	2.450,00	2.208,33
Prestaciones de la Seguridad Social					
Otros Gastos Corrientes					
Transferencias Corrientes			100,00		2,25
<b>RESULTADO ECONOMICO</b>	<b>100,00</b>	<b>202,20</b>	<b>155,55</b>	<b>170,72</b>	<b>191,26</b>
RECURSOS DE CAPITAL	100,00	128,81	139,09	94,96	110,77
GASTOS DE CAPITAL	100,00	31,65	82,44	167,64	251,90
Inversión Real Directa	100,00	31,65	82,44	167,64	237,65
Transferencias de Capital					100,00
Inversión Financiera					100,00
<b>TOTAL DE RECURSOS</b>	<b>100,00</b>	<b>127,22</b>	<b>148,56</b>	<b>159,48</b>	<b>159,29</b>
<b>TOTAL DE GASTOS</b>	<b>100,00</b>	<b>97,20</b>	<b>134,16</b>	<b>160,86</b>	<b>174,89</b>
<b>RDO. FCIERO. ANTES DE CONTRIB.</b>	<b>-100,00</b>	<b>484,70</b>	<b>144,80</b>	<b>-187,55</b>	<b>-477,31</b>
CONTRIBUCIONES FIGURATIVAS					100,00
GASTOS FIGURATIVOS					
<b>RESULTADO FINANCIERO</b>	<b>-100,00</b>	<b>484,70</b>	<b>144,80</b>	<b>-187,55</b>	<b>-495,74</b>
FUENTES FINANCIERAS	100,00	12,99	35,11	56,89	200,05
APLICACIONES FINANCIERAS	100,00	109,67	155,73	190,93	157,60
<b>FINANCIAMIENTO NETO</b>	<b>100,00</b>	<b>-4,73</b>	<b>12,99</b>	<b>32,32</b>	<b>207,84</b>

NOTA: La DiPOS fue concesionada a partir del 5/12/95 mediante la Ley Provincial Nro. 11.220.-

FUENTES: 1991/1995 Cuentas Generales del Ejercicio.

**DIRECCION GENERAL DE PROGRAMACION Y ESTADISTICA HACENDAL**



**PROVINCIA DE SANTA FE**

Esquema Ahorro-Inversión y Financiamiento de la DIRECCION PROVINCIAL DE OBRAS SANITARIAS

En miles de pesos corrientes

CONCEPTOS	1991	1992	1993	1994	1995
<b>RECURSOS CORRIENTES</b>	49.883	63.446	74.202	80.219	79.957
INGRESOS TRIBUTARIOS					
Sobre los Ingresos					
Ganancias					
Otros					
Sobre el Patrimonio					
Activos					
Inmobiliario					
Patente Unica s/Vehículos					
Bienes Personales					
Otros					
Sobre la Prod.,Consumo y Transac.					
Valor Agregado					
Internos Unificados					
Combustibles Líquidos					
Consumo Energía Eléctrica					
Sellos y Tasas Retrib. de Serv.					
Ingresos Brutos					
Otros					
Otros Tributos de Origen Nacional					
Otros Tributos de Origen Provincial					
Régimen de Garantía y Fondos Nac.					
CONTRIBUCION A LA SEGURIDAD SOCIAL					
INGRESOS NO TRIBUTARIOS	6.660	8.413	8.094		
Tasas y Tarifas					
Derechos					
Otros	6.660	8.413	8.094		
OTROS INGRESOS CORRIENTES	43.223	55.033	66.108	80.219	79.957
Vta de Bs y Ss/Ingresos de Operac.	43.223	54.746	65.517	80.219	79.645
Rentas de la Propiedad					
Transferencias Corrientes		287	591		312
<b>GASTOS CORRIENTES</b>	42.517	48.552	62.744	67.644	65.869
REMUNERACIONES	21.081	23.790	25.374	29.829	28.352
OTROS GASTOS DE CONSUMO	21.412	24.736	33.214	37.227	36.897
Bienes de Consumo	6.568	5.449	6.365	6.759	4.862
Servicios No Personales	14.844	19.287	26.849	30.468	32.035
Otros					
RENTAS DE LA PROPIEDAD	24	26	156	588	530
PRESTACIONES DE LA SEG. SOCIAL					
OTROS GASTOS CORRIENTES					
TRANSFERENCIAS CORRIENTES			4.000		90
Al Sector Privado					
A Instit.Provinciales y Municipales					90
Coparticipación a MMCC					
Otras					90
Otras Transferencias			4.000		
<b>RESULTADO ECONOMICO</b>	7.366	14.894	11.458	12.575	14.088
<b>RECURSOS DE CAPITAL</b>	1.031	1.328	1.434	979	1.142
PROPIOS					
TRANSFERENCIAS DE CAPITAL				979	
RECUPERACION DE PRESTAMOS	1.031	1.328	1.434		1.142
<b>GASTOS DE CAPITAL</b>	11.024	3.489	9.088	18.481	27.769
INVERSION REAL DIRECTA	11.024	3.489	9.088	18.481	26.199
Bienes Preexistentes		2	38	121	23
Construcciones	10.084	2.102	8.042	17.505	25.518
Maquinarias y Equipos	940	1.385	1.008	855	658
Otros					
TRANSFERENCIAS DE CAPITAL					70
INVERSION FINANCIERA					1.500
<b>TOTAL DE RECURSOS</b>	50.914	64.774	75.636	81.198	81.099
<b>TOTAL DE GASTOS</b>	53.541	52.041	71.832	86.125	93.638
<b>RESULT. FINANC. ANTES DE CONTRIBUC.</b>	-2.627	12.733	3.804	-4.927	-12.539
CONTRIBUCIONES FIGURATIVAS					
GASTOS FIGURATIVOS					484
<b>RESULTADO FINANCIERO</b>	-2.627	12.733	3.804	-4.927	-13.023
FUENTES FINANCIERAS	9.681	1.258	3.399	5.508	19.367
DISMINUCION DE LA INVERSION FCIERA.				1.231	12.175
ENDEUD. PUBLICO E INCREM.PASIVO	9.681	1.258	3.399	4.277	7.192
INCREMENTO DEL PATRIMONIO					
APLICACIONES FINANCIERAS	1.500	1.645	2.336	2.864	2.364
INVERSION FINANCIERA					
AMORT.DEUDA Y DISM. DE PASIVOS	1.500	1.645	2.336	2.864	2.364
<b>FINANCIAMIENTO NETO</b>	8.181	-387	1.063	2.644	17.003

NOTA: La DiPOS fue concesionada a partir del 5/12/95 mediante la Ley Provincial Nro. 11.220.-

FUENTES: 1991/1995 Cuentas Generales del Ejercicio.

**PROVINCIA DE SANTA FE**

Total de Gastos según la clasificación por Finalidad/Función de la DIRECCION PROVINCIAL DE OBRAS SANITARIAS

Período 1991 - 1995 - En miles de pesos corrientes

CONCEPTOS	1991	1992	1993	1994	1995
<b>1 - ADMINISTRACION GUBERNAMENTAL</b>					
<b>2 - SERVICIOS DE SEGURIDAD</b>					
<b>3 - SERVICIOS SOCIALES</b>	53.517	52.015	71.676	85.537	93.592
10 - Salud					
20 - Promoción y Asistencia Social					
30 - Seguridad Social					
41 - Educación Elemental					
42 - Educación Media y Técnica					
43 - Educación Superior y Universitaria					
44 - Cultura					
45 - Deporte y Recreación					
46 - Administración de la Educación					
50 - Ciencia y Técnica					
60 - Trabajo					
70 - Vivienda y Urbanismo					
80 - Agua Potable y Alcantarillada	53.517	52.015	71.676	85.537	93.592
90 - Otros Servicios Urbanos					
<b>4 - SERVICIOS ECONOMICOS</b>					
<b>5 - DEUDA PUBLICA</b>	24	26	156	588	530
<b>9 - NO CLASIFICADO</b>	1.500	1.646	2.336	2.864	2.364
<b>TOTAL GENERAL</b>	<b>55.041</b>	<b>53.687</b>	<b>74.168</b>	<b>88.989</b>	<b>96.486</b>

NOTA: La DiPOS fue concesionada a partir del 5/12/95 mediante la Ley Provincial Nro. 11.220.-

FUENTE: Cuenta General del Ejercicio

**DIRECCION GENERAL DE PROGRAMACION Y ESTADISTICA HACENDAL****PROVINCIA DE SANTA FE**

Total de Gastos según la clasificación por Finalidad/Función de la DIRECCION PROVINCIAL DE OBRAS SANITARIAS

Evolución 1991=100

CONCEPTOS	1991	1992	1993	1994	1995
<b>1 - ADMINISTRACION GUBERNAMENTAL</b>					
<b>2 - SERVICIOS DE SEGURIDAD</b>					
<b>3 - SERVICIOS SOCIALES</b>	100,00	97,19	133,93	159,83	174,88
10 - Salud					
20 - Promoción y Asistencia Social					
30 - Seguridad Social					
41 - Educación Elemental					
42 - Educación Media y Técnica					
43 - Educación Superior y Universitaria					
44 - Cultura					
45 - Deporte y Recreación					
46 - Administración de la Educación					
50 - Ciencia y Técnica					
60 - Trabajo					
70 - Vivienda y Urbanismo					
80 - Agua Potable y Alcantarillada	100,00	97,19	133,93	159,83	174,88
90 - Otros Servicios Urbanos					
<b>4 - SERVICIOS ECONOMICOS</b>					
<b>5 - DEUDA PUBLICA</b>	100,00	108,33	650,00	2.450,00	2.208,33
<b>9 - NO CLASIFICADO</b>	100,00	109,73	155,73	190,93	157,60
<b>TOTAL GENERAL</b>	<b>100,00</b>	<b>97,54</b>	<b>134,75</b>	<b>161,68</b>	<b>175,30</b>

NOTA: La DiPOS fue concesionada a partir del 5/12/95 mediante la Ley Provincial Nro. 11.220.-

FUENTE: Cuenta General del Ejercicio

**DIRECCION GENERAL DE PROGRAMACION Y ESTADISTICA HACENDAL**

**PROVINCIA DE SANTA FE****Dirección Provincial de Obras Sanitarias**

Indices Presupuestarios

<b>CONCEPTOS</b>	<b>1991</b>	<b>1992</b>	<b>1993</b>	<b>1994</b>	<b>1995</b>
<b><i>Fuentes Fcieras. menos Aplicac. Fcieras.</i></b>					
<b><i>Resultado Económico</i></b>	1,11	-0,03	0,09	0,21	1,21
<b><i>Recursos Corrientes</i></b>					
<b><i>Resultado Económico</i></b>	6,77	4,26	6,48	6,38	5,68
<b><i>Rdo. Fciero. antes Contr. y Gtos. Figurat.</i></b>					
<b><i>Total Gastos más Aplicac. Fcieras.</i></b>	-0,05	0,24	0,05	-0,06	-0,13
<b><i>Recursos Corrientes</i></b>					
<b><i>Total Gastos más Aplicac. Fcieras.</i></b>	0,91	1,18	1,00	0,90	0,83
<b><i>Recursos Corrientes</i></b>					
<b><i>Total Recursos más Fuentes Fcieras.</i></b>	0,82	0,96	0,94	0,93	0,80
<b><i>Gastos Corrientes</i></b>					
<b><i>Gastos de Capital</i></b>	3,86	13,92	6,90	3,66	2,37
<b><i>Amort. Deuda más Disminución Pasivos</i></b>					
<b><i>Total Gastos más Aplicac. Fcieras.</i></b>	0,03	0,03	0,03	0,03	0,02

Fuente: Elaboración propia en base a cifras de las Cuentas Generales del Ejercicio

**DIRECCION GENERAL DE PROGRAMACION Y ESTADISTICA HACENDAL**

Evolución del Resultado Financiero  
de la

***DIRECCION PROVINCIAL  
DE OBRAS SANITARIAS  
RESIDUAL***

Período: 1996-2001

**PROVINCIA DE SANTA FE**

Esquema Ahorro-Inversión y Financ. de la DIR. PROVINCIAL DE OBRAS SANITARIAS - RESIDUAL

En miles de pesos corrientes

<b>CONCEPTOS</b>	<b>1996</b>	<b>1997</b>	<b>1998</b>	<b>1999</b>	<b>2000</b>	<b>2001</b>
<b>RECURSOS CORRIENTES</b>		141	573	17	9	130
Ingresos Tributarios						
Contribuciones Seguridad Social						
Ingresos No Tributarios		141	573	17	9	130
Otros Ingresos Corrientes						
<b>GASTOS CORRIENTES</b>	10.785	7.083	5.094	2.966	2.495	1.470
Remuneraciones	6.838	5.513	2.857	1.577	1.371	957
Otros Gastos de Consumo	3.661	1.494	1.772	1.225	1.003	468
Rentas de la Propiedad	286	76	51	29	13	
Prestaciones de la Seguridad Social						
Otros Gastos Corrientes			414	135	108	45
Transferencias Corrientes						
<b>RESULTADO ECONOMICO</b>	<b>-10.785</b>	<b>-6.942</b>	<b>-4.521</b>	<b>-2.949</b>	<b>-2.486</b>	<b>-1.340</b>
<b>RECURSOS DE CAPITAL</b>						
<b>GASTOS DE CAPITAL</b>	3.562	1.600	2.089	25	142	
Inversión Real Directa	1.920	600	89	25	142	
Transferencias de Capital	142					
Inversión Financiera	1.500	1.000	2.000			
<b>TOTAL DE RECURSOS</b>		<b>141</b>	<b>573</b>	<b>17</b>	<b>9</b>	<b>130</b>
<b>TOTAL DE GASTOS</b>	<b>14.347</b>	<b>8.683</b>	<b>7.183</b>	<b>2.991</b>	<b>2.637</b>	<b>1.470</b>
<b>RDO. FCIERO. ANTES DE CONTRIB.</b>	<b>-14.347</b>	<b>-8.542</b>	<b>-6.610</b>	<b>-2.974</b>	<b>-2.628</b>	<b>-1.340</b>
<b>CONTRIBUCIONES FIGURATIVAS</b>						
<b>GASTOS FIGURATIVOS</b>	414	711	436	435	435	259
<b>RESULTADO FINANCIERO</b>	<b>-14.761</b>	<b>-9.253</b>	<b>-7.046</b>	<b>-3.409</b>	<b>-3.063</b>	<b>-1.599</b>
<b>FUENTES FINANCIERAS</b>	19.738	11.774	8.950	4.569	3.790	1.599
<b>APLICACIONES FINANCIERAS</b>	754	405	297	329	305	
<b>FINANCIAMIENTO NETO</b>	<b>18.984</b>	<b>11.369</b>	<b>8.653</b>	<b>4.240</b>	<b>3.485</b>	<b>1.599</b>

FUENTES: Cuentas Generales del Ejercicio.

**DIRECCION GENERAL DE PROGRAMACION Y ESTADISTICA HACENDAL**

# PROVINCIA DE SANTA FE

Dirección Provincial de Obras Sanitarias Residual - Evolución del Resultado

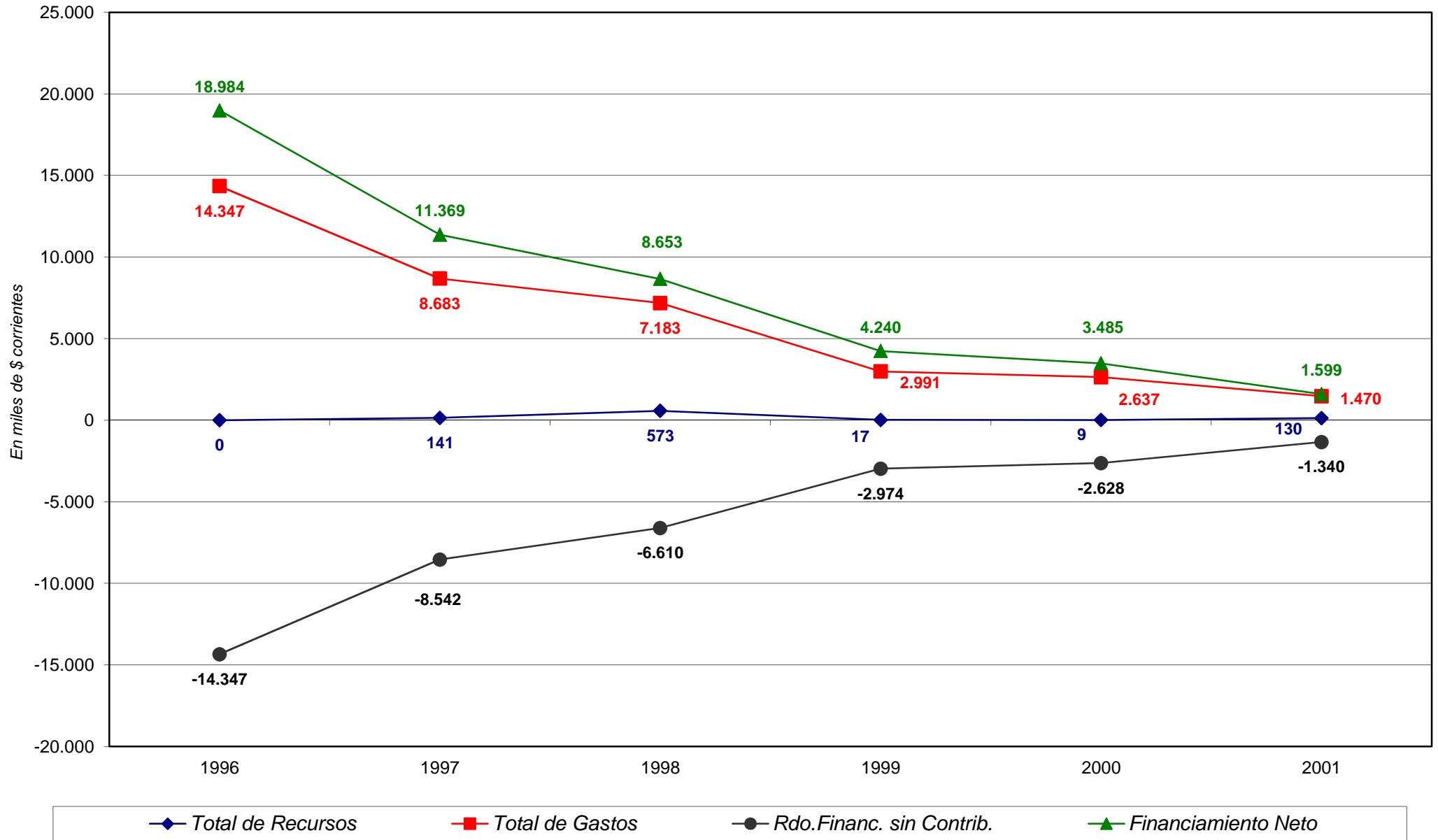

**PROVINCIA DE SANTA FE**

Esquema Ahorro-Inversión y Financ. de la DIR. PROVINCIAL DE OBRAS SANITARIAS - RESIDUAL

Año 1996 = 100

CONCEPTOS	1996	1997	1998	1999	2000	2001
RECURSOS CORRIENTES		100,00	406,38	12,06	6,38	92,20
Ingresos Tributarios						
Contribuciones Seguridad Social						
Ingresos No Tributarios		100,00	406,38	12,06	6,38	92,20
Otros Ingresos Corrientes						
GASTOS CORRIENTES	100,00	65,67	47,23	27,50	23,13	13,63
Remuneraciones	100,00	80,62	41,78	23,06	20,05	14,00
Otros Gastos de Consumo	100,00	40,81	48,40	33,46	27,40	12,78
Rentas de la Propiedad	100,00	26,57	17,83	10,14	4,55	
Prestaciones de la Seguridad Social						
Otros Gastos Corrientes			100,00	32,61	26,09	10,87
Transferencias Corrientes						
<b>RESULTADO ECONOMICO</b>	<b>-100,00</b>	<b>-64,37</b>	<b>-41,92</b>	<b>-27,34</b>	<b>-23,05</b>	<b>-12,42</b>
RECURSOS DE CAPITAL						
GASTOS DE CAPITAL	100,00	44,92	58,65	0,70	3,99	
Inversión Real Directa	100,00	31,25	4,64	1,30	7,40	
Transferencias de Capital	100,00					
Inversión Financiera	100,00	66,67	133,33			
<b>TOTAL DE RECURSOS</b>		<b>100,00</b>	<b>406,38</b>	<b>12,06</b>	<b>6,38</b>	<b>92,20</b>
<b>TOTAL DE GASTOS</b>	<b>100,00</b>	<b>60,52</b>	<b>50,07</b>	<b>20,85</b>	<b>18,38</b>	<b>10,25</b>
<b>RDO. FCIERO. ANTES DE CONTRIB.</b>	<b>-100,00</b>	<b>-59,54</b>	<b>-46,07</b>	<b>-20,73</b>	<b>-18,32</b>	<b>-9,34</b>
CONTRIBUCIONES FIGURATIVAS						
GASTOS FIGURATIVOS	100,00	171,74	105,31	105,07	105,07	62,56
<b>RESULTADO FINANCIERO</b>	<b>-100,00</b>	<b>-62,69</b>	<b>-47,73</b>	<b>-23,09</b>	<b>-20,75</b>	<b>-10,83</b>
FUENTES FINANCIERAS	100,00	59,65	45,34	23,15	19,20	8,10
APLICACIONES FINANCIERAS	100,00	53,71	39,39	43,63	40,45	
<b>FINANCIAMIENTO NETO</b>	<b>100,00</b>	<b>59,89</b>	<b>45,58</b>	<b>22,33</b>	<b>18,36</b>	<b>8,42</b>

FUENTES: Cuentas Generales del Ejercicio.

**PROVINCIA DE SANTA FE**

Esquema Ahorro-Inversión y Financ. de la DIR. PROVINCIAL DE OBRAS SANITARIAS - RESIDUAL

En miles de pesos corrientes

CONCEPTOS	1996	1997	1998	1999	2000	2001
<b>RECURSOS CORRIENTES</b>		141	573	17	9	130
INGRESOS TRIBUTARIOS						
Sobre los Ingresos						
Ganancias						
Otros						
Sobre el Patrimonio						
Activos						
Inmobiliario						
Patente Unica s/Vehículos						
Bienes Personales						
Otros						
Sobre la Prod.,Consumo y Transac.						
Valor Agregado						
Internos Unificados						
Combustibles Líquidos						
Consumo Energía Eléctrica						
Sellos y Tasas Retrib. de Serv.						
Ingresos Brutos						
Otros						
Otros Tributos de Origen Nacional						
Otros Tributos de Origen Provincial						
Régimen de Garantía y Fondos Nac.						
<b>CONTRIBUCION A LA SEGURIDAD SOCIAL</b>						
<b>INGRESOS NO TRIBUTARIOS</b>		141	573	17	9	130
Tasas y Tarifas						
Derechos						
Otros		141	573	17	9	130
<b>OTROS INGRESOS CORRIENTES</b>						
Vta de Bs y Ss/Ingresos de Operac.						
Rentas de la Propiedad						
Transferencias Corrientes						
<b>GASTOS CORRIENTES</b>	10.785	7.083	5.094	2.966	2.495	1.470
REMUNERACIONES	6.838	5.513	2.857	1.577	1.371	957
<b>OTROS GASTOS DE CONSUMO</b>	3.661	1.494	1.772	1.225	1.003	468
Bienes de Consumo	135		74	40	60	44
Servicios No Personales	3.526		1.698	1.185	943	424
Otros		1.494				
<b>RENTAS DE LA PROPIEDAD</b>	286	76	51	29	13	
<b>PRESTACIONES DE LA SEG. SOCIAL</b>						
<b>OTROS GASTOS CORRIENTES</b>			414	135	108	45
<b>TRANSFERENCIAS CORRIENTES</b>						
Al Sector Privado						
A Instit.Provinciales y Municipales						
Coparticipación a MMCC						
Otras						
Otras Transferencias						
<b>RESULTADO ECONOMICO</b>	<b>-10.785</b>	<b>-6.942</b>	<b>-4.521</b>	<b>-2.949</b>	<b>-2.486</b>	<b>-1.340</b>
<b>RECURSOS DE CAPITAL</b>						
<b>PROPIOS</b>						
<b>TRANSFERENCIAS DE CAPITAL</b>						
<b>RECUPERACION DE PRESTAMOS</b>						
<b>GASTOS DE CAPITAL</b>	3.562	1.600	2.089	25	142	
<b>INVERSION REAL DIRECTA</b>	1.920	600	89	25	142	
Bienes Preexistentes						
Construcciones	1.869	554	76	16	140	
Maquinarias y Equipos	51	46	13	9	2	
Otros						
<b>TRANSFERENCIAS DE CAPITAL</b>	142					
<b>INVERSION FINANCIERA</b>	1.500	1.000	2.000			
<b>TOTAL DE RECURSOS</b>		141	573	17	9	130
<b>TOTAL DE GASTOS</b>	14.347	8.683	7.183	2.991	2.637	1.470
<b>RESULT. FINANC. ANTES DE CONTRIBUC.</b>	<b>-14.347</b>	<b>-8.542</b>	<b>-6.610</b>	<b>-2.974</b>	<b>-2.628</b>	<b>-1.340</b>
<b>CONTRIBUCIONES FIGURATIVAS</b>						
<b>GASTOS FIGURATIVOS</b>	414	711	436	435	435	259
<b>RESULTADO FINANCIERO</b>	<b>-14.761</b>	<b>-9.253</b>	<b>-7.046</b>	<b>-3.409</b>	<b>-3.063</b>	<b>-1.599</b>
<b>FUENTES FINANCIERAS</b>	19.738	11.774	8.950	4.569	3.790	1.599
<b>DISMINUCION DE LA INVERSION FCIERA.</b>	19.738	11.774	8.950	4.569	3.790	1.599
<b>ENDEUD. PUBLICO E INCREM.PASIVO</b>						
<b>INCREMENTO DEL PATRIMONIO</b>						
<b>APLICACIONES FINANCIERAS</b>	754	405	297	329	305	
<b>INVERSION FINANCIERA</b>						
<b>AMORT.DEUDA Y DISM. DE PASIVOS</b>	754	405	297	329	305	
<b>FINANCIAMIENTO NETO</b>	18.984	11.369	8.653	4.240	3.485	1.599

FUENTES: Cuentas Generales del Ejercicio.



**PROVINCIA DE SANTA FE**

Total de Gastos por Finalidad/Función de la DIRECCION PROVINCIAL DE OBRAS SANITARIAS - RESIDUAL

Período 1996 - 2001 - *En miles de pesos corrientes*

CONCEPTOS	1996	1997	1998	1999	2000	2001
<b>1 - ADMINISTRACION GUBERNAMENTAL</b>						
10 - Legislativa						
20 - Judicial						
30 - Dirección Superior Ejecutiva						
50 - Relaciones Interiores						
60 - Administración Fiscal						
70 - Control de la Gestión Pública						
80 - Información y Estadística Básica						
<b>2 - SERVICIOS DE SEGURIDAD</b>						
10 - Seguridad Interior						
20 - Sistema Penal						
<b>3 - SERVICIOS SOCIALES</b>	14.475	8.607	7.132	2.961	2.624	1.470
10 - Salud						
20 - Promoción y Asistencia Social						
30 - Seguridad Social						
41 - Educación Elemental						
42 - Educación Media y Técnica						
43 - Educación Superior y Universitaria						
44 - Cultura						
45 - Deporte y Recreación						
46 - Administración de la Educación						
50 - Ciencia y Técnica						
60 - Trabajo						
70 - Vivienda y Urbanismo						
80 - Agua Potable y Alcantarillada	14.475	8.607	7.132	2.961	2.624	1.470
90 - Otros Servicios Urbanos						
<b>4 - SERVICIOS ECONOMICOS</b>						
10 - Energía, Combustible y Minería						
20 - Comunicaciones						
30 - Transporte						
40 - Ecología y Medio Ambiente						
50 - Agricultura						
60 - Industria						
70 - Comercio, Turismo y Otros Servicios						
80 - Seguro y Finanzas						
<b>5 - DEUDA PUBLICA</b>	286	1.193	51	30	13	
<b>9 - NO CLASIFICADO</b>	754		733	764	740	259
<b>TOTAL GENERAL</b>	<b>15.515</b>	<b>9.800</b>	<b>7.916</b>	<b>3.755</b>	<b>3.377</b>	<b>1.729</b>

FUENTE: Cuenta General del Ejercicio

**DIRECCION GENERAL DE PROGRAMACION Y ESTADISTICA HACENDAL**

**PROVINCIA DE SANTA FE**

***Dirección Provincial de Obras Sanitarias - Residual***

Indices Presupuestarios

<b>CONCEPTOS</b>	<b>1996</b>	<b>1997</b>	<b>1998</b>	<b>1999</b>	<b>2000</b>	<b>2001</b>
<b><i>Fuentes Fcieras. menos Aplicac. Fcieras.</i></b>						
<b><i>Resultado Económico</i></b>	-1,76	-1,64	-1,91	-1,44	-1,40	-1,19
<b><i>Recursos Corrientes</i></b>						
<b><i>Resultado Económico</i></b>		-0,02	-0,13	-0,01	-0,00	-0,10
<b><i>Rdo. Fciero. antes Contr. y Gtos. Figurat.</i></b>						
<b><i>Total Gastos más Aplicac. Fcieras.</i></b>	-0,95	-0,94	-0,88	-0,90	-0,89	-0,91
<b><i>Recursos Corrientes</i></b>						
<b><i>Total Gastos más Aplicac. Fcieras.</i></b>		0,02	0,08	0,01	0,00	0,09
<b><i>Recursos Corrientes</i></b>						
<b><i>Total Recursos más Fuentes Fcieras.</i></b>		0,01	0,06	0,00	0,00	0,08
<b><i>Gastos Corrientes</i></b>						
<b><i>Gastos de Capital</i></b>	3,03	4,43	2,44	118,64	17,57	
<b><i>Amort. Deuda más Disminución Pasivos</i></b>						
<b><i>Total Gastos más Aplicac. Fcieras.</i></b>	0,05	0,04	0,04	0,10	0,10	

Fuente: Elaboración propia en base a cifras de las Cuentas Generales del Ejercicio

**DIRECCION GENERAL DE PROGRAMACION Y ESTADISTICA HACENDAL**

Evolución del Resultado Financiero  
de la

***AGENCIA SANTAFESINA DE  
SEGURIDAD ALIMENTARIA***

Período: 2011 - 2014

**PROVINCIA DE SANTA FE**

Esquema Ahorro-Inversión y Financiamiento de la

**AGENCIA SANTAFESINA DE SEGURIDAD ALIMENTARIA**

En miles de pesos corrientes

<b>CONCEPTOS</b>	<b>2011</b>	<b>2012</b>	<b>2013</b>	<b>2013</b>
RECURSOS CORRIENTES	4.284	6.501	8.387	10.465
Ingresos Tributarios				
Contribuciones Seguridad Social				
Ingresos No Tributarios	4.284	6.501	8.387	10.465
Otros Ingresos Corrientes				
GASTOS CORRIENTES	14.026	17.483	23.043	29.904
Remuneraciones	11.200	13.548	17.758	22.808
Otros Gastos de Consumo	2.826	3.935	5.286	7.096
Rentas de la Propiedad				
Prestaciones de la Seguridad Social				
Otros Gastos Corrientes				
Transferencias Corrientes				
<b>RESULTADO ECONOMICO</b>	<b>-9.742</b>	<b>-10.981</b>	<b>-14.656</b>	<b>-19.439</b>
RECURSOS DE CAPITAL				
GASTOS DE CAPITAL	380	533	390	633
Inversión Real Directa	380	533	390	633
Transferencias de Capital				
Inversión Financiera				
<b>TOTAL DE RECURSOS</b>	<b>4.284</b>	<b>6.501</b>	<b>8.387</b>	<b>10.465</b>
<b>TOTAL DE GASTOS</b>	<b>14.406</b>	<b>18.016</b>	<b>23.433</b>	<b>30.537</b>
<b>RDO. FCIERO. ANTES DE CONTRIB.</b>	<b>-10.122</b>	<b>-11.514</b>	<b>-15.046</b>	<b>-20.072</b>
CONTRIBUCIONES FIGURATIVAS	11.200	13.548	17.758	22.808
GASTOS FIGURATIVOS				
<b>RESULTADO FINANCIERO</b>	<b>1.077</b>	<b>2.033</b>	<b>2.712</b>	<b>2.736</b>
FUENTES FINANCIERAS	875	2.240	6.863	10.323
APLICACIONES FINANCIERAS	1.952	4.273	9.575	13.059
CONTR.FIG. P/APLICAC. FINANCIERAS				
GASTOS FIG. P/ APLICAC.FINANCIERAS				
<b>FINANCIAMIENTO NETO</b>	<b>-1.077</b>	<b>-2.033</b>	<b>-2.712</b>	<b>-2.736</b>

FUENTES: Cuentas Generales del Ejercicio.

**DIRECCION GENERAL DE PROGRAMACION Y ESTADISTICA HACENDAL**

# PROVINCIA DE SANTA FE

## Aguas Santafesinas de Seguridad Alimentaria - Evolución del Resultado

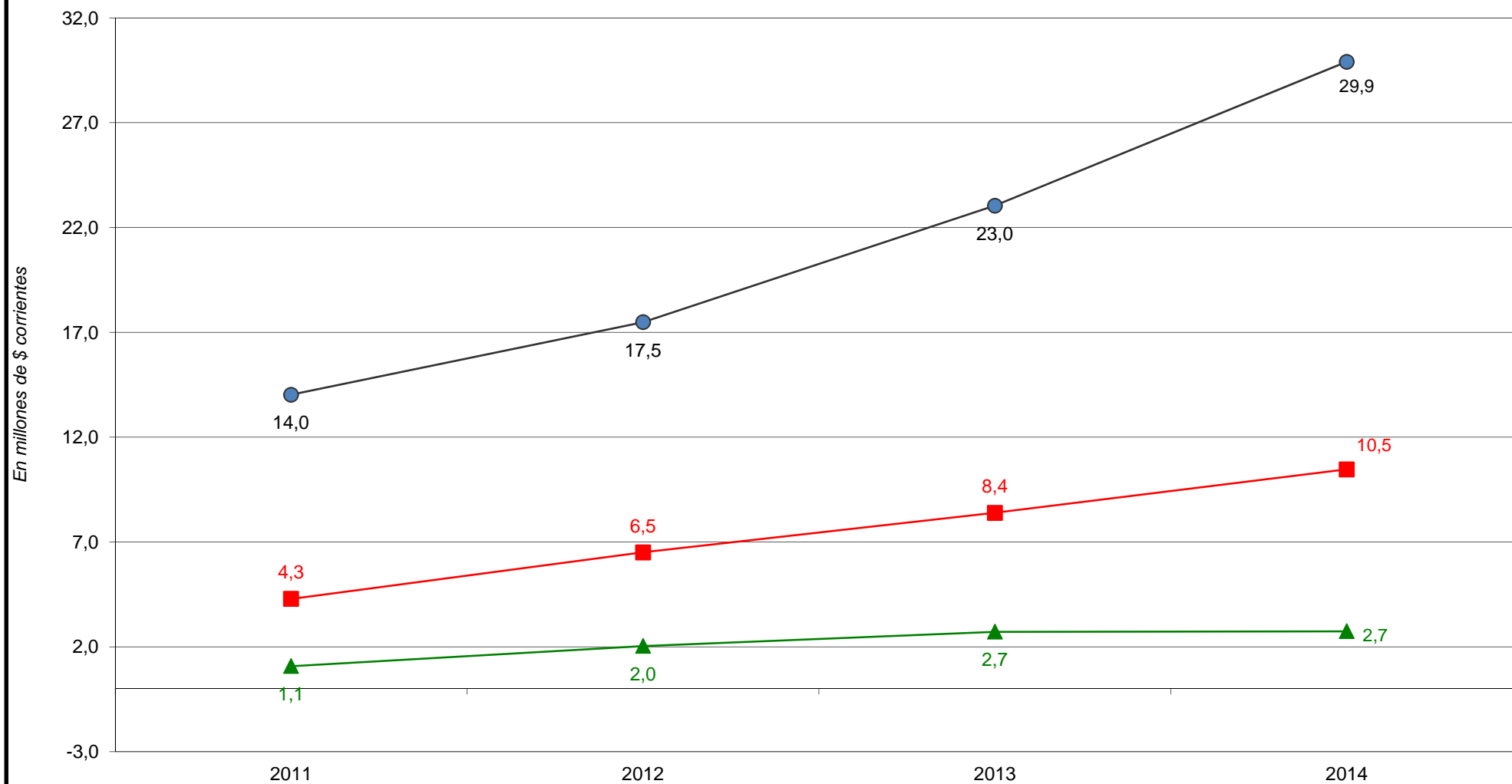

■ Recursos Corrientes

● Gastos Corrientes

◇ Resultado Económico

▲ Resultado Financiero

**PROVINCIA DE SANTA FE**

Esquema Ahorro-Inversión y Financiamiento de la

**AGENCIA SANTAFESINA DE SEGURIDAD ALIMENTARIA**

Año 2011 = 100

<b>CONCEPTOS</b>	<b>2011</b>	<b>2012</b>	<b>2013</b>	<b>2014</b>
RECURSOS CORRIENTES	100	152	196	244
Ingresos Tributarios				
Contribuciones Seguridad Social				
Ingresos No Tributarios	100	152	196	244
Otros Ingresos Corrientes				
GASTOS CORRIENTES	100	125	164	213
Remuneraciones	100	121	159	204
Otros Gastos de Consumo	100	139	187	251
Rentas de la Propiedad				
Prestaciones de la Seguridad Social				
Otros Gastos Corrientes				
Transferencias Corrientes				
<b>RESULTADO ECONOMICO</b>	<b>100</b>	<b>113</b>	<b>150</b>	<b>200</b>
RECURSOS DE CAPITAL				
GASTOS DE CAPITAL	100	140	103	166
Inversión Real Directa	100	140	103	166
Transferencias de Capital				
Inversión Financiera				
<b>TOTAL DE RECURSOS</b>	<b>100</b>	<b>152</b>	<b>196</b>	<b>244</b>
<b>TOTAL DE GASTOS</b>	<b>100</b>	<b>125</b>	<b>163</b>	<b>212</b>
<b>RDO. FCIERO. ANTES DE CONTRIB.</b>				
CONTRIBUCIONES FIGURATIVAS	100	121	159	204
GASTOS FIGURATIVOS				
<b>RESULTADO FINANCIERO</b>	<b>100</b>	<b>189</b>	<b>252</b>	<b>254</b>
FUENTES FINANCIERAS	100	256	785	1.180
APLICACIONES FINANCIERAS	100	219	490	669
CONTR.FIG. P/APLICAC. FINANCIERAS				
GASTOS FIG. P/ APLICAC.FINANCIERAS				
<b>FINANCIAMIENTO NETO</b>	<b>100</b>	<b>189</b>	<b>252</b>	<b>254</b>

FUENTES: Cuentas Generales del Ejercicio.

**DIRECCION GENERAL DE PROGRAMACION Y ESTADISTICA HACENDAL**

**PROVINCIA DE SANTA FE**  
**Esquema Ahorro-Inversión y Financiamiento de la**  
**AGENCIA SANTAFESINA DE SEGURIDAD ALIMENTARIA**

En miles de pesos corrientes

CONCEPTOS	2011	2012	2013	2014
RECURSOS CORRIENTES	4.284	6.501	8.387	10.465
INGRESOS TRIBUTARIOS				
Sobre los Ingresos				
Ganancias				
Otros				
Sobre el Patrimonio				
Activos				
Inmobiliario				
Patente Unica s/Vehículos				
Bienes Personales				
Otros				
Sobre la Prod.,Consumo y Transac.				
Valor Agregado				
Internos Unificados				
Combustibles Líquidos				
Consumo Energía Electrica				
Sellos y Tasas Retrib. de Serv.				
Ingresos Brutos				
Otros				
Otros Tributos de Origen Nacional				
Otros Tributos de Origen Provincial				
Régimen de Garantía y Fondos Nac.				
CONTRIBUCION A LA SEGURIDAD SOCIAL				
INGRESOS NO TRIBUTARIOS	4.284	6.501	8.387	10.465
Tasas y Tarifas	4.284	6.501	8.346	10.447
Derechos				
Otros			42	18
OTROS INGRESOS CORRIENTES				
Vta de Bs y Ss/Ingresos de Operac.				
Rentas de la Propiedad				
Transferencias Corrientes				
GASTOS CORRIENTES	14.026	17.483	23.043	29.904
REMUNERACIONES	11.200	13.548	17.758	22.808
OTROS GASTOS DE CONSUMO	2.826	3.935	5.286	7.096
Bienes de Consumo	450	582	720	1.046
Servicios No Personales	2.377	3.354	4.566	6.051
Otros				
RENTAS DE LA PROPIEDAD				
PRESTACIONES DE LA SEG. SOCIAL				
OTROS GASTOS CORRIENTES				
TRANSFERENCIAS CORRIENTES				
Al Sector Privado				
A Instit.Provinciales y Municipales				
Coparticipación a MMCC				
Otras				
Otras Transferencias				
RESULTADO ECONOMICO	-9.742	-10.981	-14.656	-19.439
RECURSOS DE CAPITAL				
PROPIOS				
TRANSFERENCIAS DE CAPITAL				
RECUPERACION DE PRESTAMOS				
GASTOS DE CAPITAL	380	533	390	633
INVERSION REAL DIRECTA	380	533	390	633
Bienes Preexistentes				
Construcciones			281	
Maquinarias y Equipos	380	533	110	633
Otros				
TRANSFERENCIAS DE CAPITAL				
INVERSION FINANCIERA				
TOTAL DE RECURSOS	4.284	6.501	8.387	10.465
TOTAL DE GASTOS	14.406	18.016	23.433	30.537
RESULT. FINANC. ANTES DE CONTRIBUC.	-10.122	-11.514	-15.046	-20.072
CONTRIBUCIONES FIGURATIVAS	11.200	13.548	17.758	22.808
GASTOS FIGURATIVOS				
<b>RESULTADO FINANCIERO</b>	<b>1.077</b>	<b>2.033</b>	<b>2.712</b>	<b>2.736</b>
FUENTES FINANCIERAS	875	2.240	6.863	10.323
DISMINUCION DE LA INVERSION FCIERA.		875	5.076	8.210
ENDEUD. PUBLICO E INCREM.PASIVO	875	1.365	1.787	2.113
INCREMENTO DEL PATRIMONIO				
APLICACIONES FINANCIERAS	1.952	4.273	9.575	13.059
INVERSION FINANCIERA	1.952	4.273	9.575	13.059
AMORT.DEUDA Y DISM. DE PASIVOS				
CONTR.FIG. P/APLICAC. FINANCIERAS				
GASTOS FIG. P/ APLICAC.FINANCIERAS				
FINANCIAMIENTO NETO	-1.077	-2.033	-2.712	-2.736

FUENTES: Cuentas Generales del Ejercicio.

**PROVINCIA DE SANTA FE**

Total de Gastos según la clasificación por Finalidad/Función de la Agencia Santafesina de Seguridad Alimentaria (ASSAL)

Período 2011 - 2014 - En miles de pesos corrientes

CONCEPTOS	2011	2012	2013	2014
<b>1 - ADMINISTRACION GUBERNAMENTAL</b>				
10 - Legislativa				
20 - Judicial				
30 - Dirección Superior Ejecutiva				
50 - Relaciones Interiores				
60 - Administración Fiscal				
70 - Control de la Gestión Pública				
80 - Información y Estadística Básica				
<b>2 - SERVICIOS DE SEGURIDAD</b>				
10 - Seguridad Interior				
20 - Sistema Penal				
<b>3 - SERVICIOS SOCIALES</b>	14.406	18.016	23.433	30.537
10 - Salud	14.406	18.016	23.433	30.537
20 - Promoción y Asistencia Social				
30 - Seguridad Social				
41 - Educación Elemental				
42 - Educación Media y Técnica				
43 - Educación Superior y Universitaria				
44 - Cultura				
45 - Deporte y Recreación				
46 - Administración de la Educación				
50 - Ciencia y Técnica				
60 - Trabajo				
70 - Vivienda y Urbanismo				
80 - Agua Potable y Alcantarillada				
90 - Otros Servicios Urbanos				
<b>4 - SERVICIOS ECONOMICOS</b>				
10 - Energía, Combustible y Minería				
20 - Comunicaciones				
30 - Transporte				
40 - Ecología y Medio Ambiente				
50 - Agricultura				
60 - Industria				
70 - Comercio, Turismo y Otros Servicios				
80 - Seguro y Finanzas				
<b>5 - DEUDA PUBLICA</b>				
<b>9 - NO CLASIFICADO</b>				
<b>TOTAL GENERAL</b>	<b>14.406</b>	<b>18.016</b>	<b>23.433</b>	<b>30.537</b>

FUENTE: Cuenta General del Ejercicio

**DIRECCION GENERAL DE PROGRAMACION Y ESTADISTICA HACENDAL**

**PROVINCIA DE SANTA FE**

Total de Gastos según la clasificación por Finalidad/Función de la Agencia Santafesina de Seguridad Alimentaria (ASSAL)

Evolución 1991=100

CONCEPTOS	2011	2012	2013	2014
<b>1 - ADMINISTRACION GUBERNAMENTAL</b>				
10 - Legislativa				
20 - Judicial				
30 - Dirección Superior Ejecutiva				
50 - Relaciones Interiores				
60 - Administración Fiscal				
70 - Control de la Gestión Pública				
80 - Información y Estadística Básica				
<b>2 - SERVICIOS DE SEGURIDAD</b>				
10 - Seguridad Interior				
20 - Sistema Penal				
<b>3 - SERVICIOS SOCIALES</b>	100,00	125,05	162,66	211,97
10 - Salud	100,00	125,05	162,66	211,97
20 - Promoción y Asistencia Social				
30 - Seguridad Social				
41 - Educación Elemental				
42 - Educación Media y Técnica				
43 - Educación Superior y Universitaria				
44 - Cultura				
45 - Deporte y Recreación				
46 - Administración de la Educación				
50 - Ciencia y Técnica				
60 - Trabajo				
70 - Vivienda y Urbanismo				
80 - Agua Potable y Alcantarillada				
90 - Otros Servicios Urbanos				
<b>4 - SERVICIOS ECONOMICOS</b>				
10 - Energía, Combustible y Minería				
20 - Comunicaciones				
30 - Transporte				
40 - Ecología y Medio Ambiente				
50 - Agricultura				
60 - Industria				
70 - Comercio, Turismo y Otros Servicios				
80 - Seguro y Finanzas				
<b>5 - DEUDA PUBLICA</b>				
<b>9 - NO CLASIFICADO</b>				
<b>TOTAL GENERAL</b>	<b>100</b>	<b>125,05</b>	<b>162,66</b>	<b>211,97</b>

FUENTE: Cuenta General del Ejercicio

**DIRECCION GENERAL DE PROGRAMACION Y ESTADISTICA HACENDAL**

*Dirección General de Programación y Estadística Hacendal*



Evolución del Resultado Financiero  
de la

***SINDICATURA  
GENERAL DE LA  
PROVINCIA***

Período: 2007-2014

**PROVINCIA DE SANTA FE**

Esquema Ahorro-Inversión y Financiamiento de la SINDICATURA GENERAL DE LA PROVINCIA

En miles de pesos corrientes

CONCEPTOS	2007	2008	2009	2010	2011	2012	2013	2014
RECURSOS CORRIENTES				5		41	26	54
Ingresos Tributarios								
Contribuciones Seguridad Social								
Ingresos No Tributarios								8
Otros Ingresos Corrientes				5		41	26	46
GASTOS CORRIENTES	636	2.019	2.779	3.422	5.216	7.167	9.841	13.020
Remuneraciones	573	1.894	2.499	3.082	4.777	6.635	9.170	12.315
Otros Gastos de Consumo	63	125	280	340	439	532	671	705
Rentas de la Propiedad								
Prestaciones de la Seguridad Social								
Otros Gastos Corrientes								
Transferencias Corrientes								
<b>RESULTADO ECONOMICO</b>	<b>-636</b>	<b>-2.019</b>	<b>-2.779</b>	<b>-3.417</b>	<b>-5.216</b>	<b>-7.126</b>	<b>-9.815</b>	<b>-12.966</b>
RECURSOS DE CAPITAL								
GASTOS DE CAPITAL	4	3	60	62	116	52	11	243
Inversión Real Directa	4	3	60	62	116	52	11	243
Transferencias de Capital								
Inversión Financiera								
<b>TOTAL DE RECURSOS</b>				<b>5</b>		<b>41</b>	<b>26</b>	<b>54</b>
<b>TOTAL DE GASTOS</b>	<b>640</b>	<b>2.022</b>	<b>2.839</b>	<b>3.485</b>	<b>5.332</b>	<b>7.219</b>	<b>9.852</b>	<b>13.264</b>
<b>RDO. FCIERO. ANTES DE CONTRIB.</b>	<b>-640</b>	<b>-2.022</b>	<b>-2.839</b>	<b>-3.480</b>	<b>-5.332</b>	<b>-7.178</b>	<b>-9.826</b>	<b>-13.209</b>
CONTRIBUCIONES FIGURATIVAS	640	2.022	2.839	3.480	5.332	7.178	9.826	13.209
GASTOS FIGURATIVOS								
<b>RESULTADO FINANCIERO</b>								
FUENTES FINANCIERAS	128	163	244	317	811	1.145	1.606	2.376
APLICACIONES FINANCIERAS	128	163	244	317	811	1.145	1.606	2.376
CONTR.FIG. P/APLICAC. FINANCIERAS								
GASTOS FIG. P/ APLICAC. FINANCIERAS								
<b>FINANCIAMIENTO NETO</b>								

FUENTES: Cuentas Generales del Ejercicio.

DIRECCION GENERAL DE PROGRAMACION Y ESTADISTICA HACENDAL

PROVINCIA DE SANTA FE  
Sindicatura General de la Provincia  
Evolución del Resultado

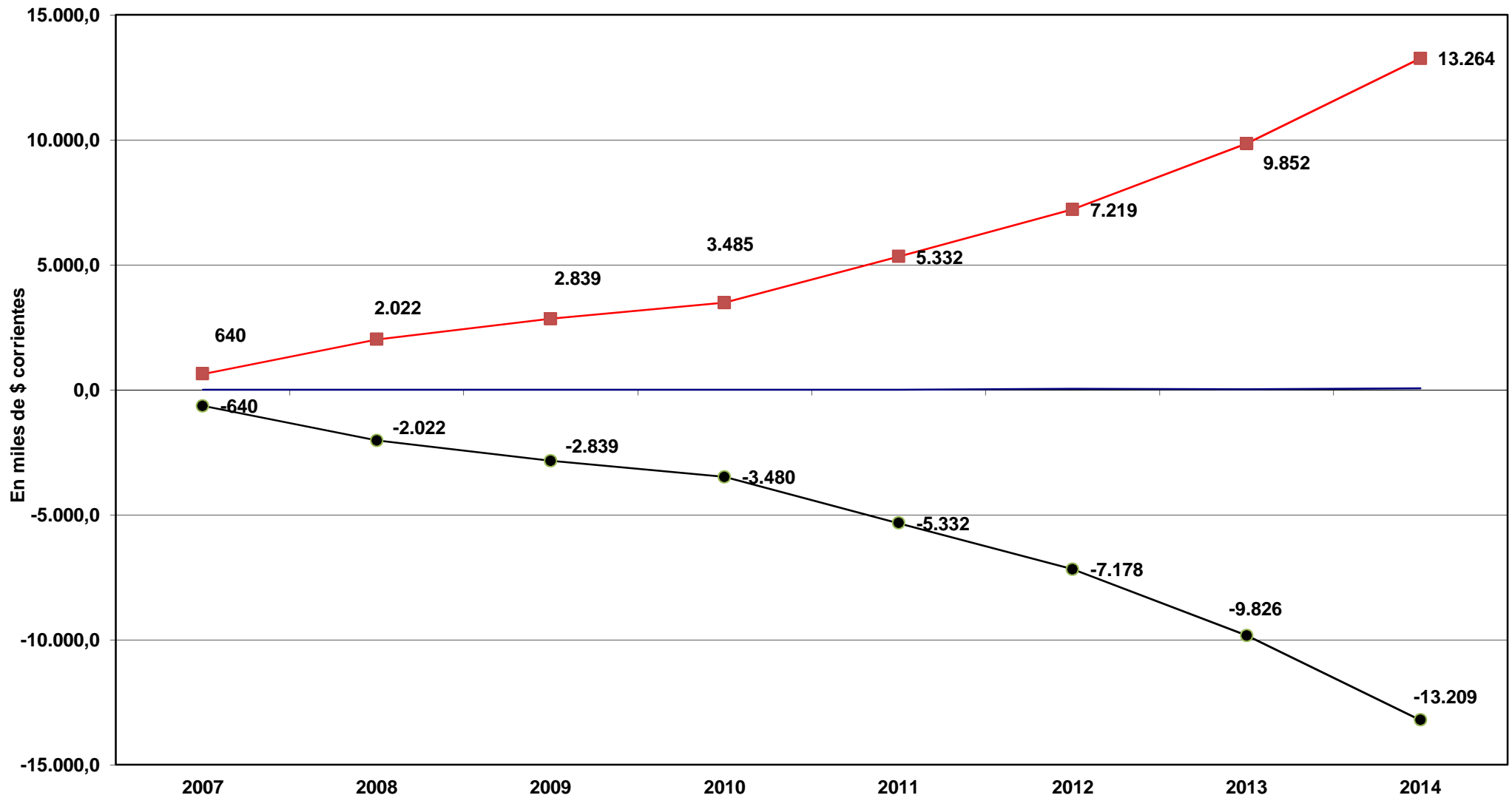

— Total de Recursos      —■ Total de Gastos      —● Rdo. Financ. sin Contrib.

**PROVINCIA DE SANTA FE**

Esquema Ahorro-Inversión y Financiamiento de la SINDICATURA GENERAL DE LA PROVINCIA  
Año 2007 = 100

CONCEPTOS	2007	2008	2009	2010	2011	2012	2013	2014
RECURSOS CORRIENTES								
Ingresos Tributarios								
Contribuciones Seguridad Social								
Ingresos No Tributarios								
Otros Ingresos Corrientes								
GASTOS CORRIENTES	100,00	317,30	436,66	537,75	819,57	1.126,12	1.546,28	2.045,79
Remuneraciones	100,00	330,57	436,12	537,83	833,62	1.157,79	1.600,20	2.148,96
Otros Gastos de Consumo	100,00	197,25	441,53	537,06	692,45	839,54	1.058,56	1.112,50
Rentas de la Propiedad								
Prestaciones de la Seguridad Social								
Otros Gastos Corrientes								
Transferencias Corrientes								
<b>RESULTADO ECONOMICO</b>	<b>100,00</b>	<b>317,30</b>	<b>436,66</b>	<b>536,97</b>	<b>819,57</b>	<b>1.119,62</b>	<b>1.542,16</b>	<b>2.037,24</b>
RECURSOS DE CAPITAL								
GASTOS DE CAPITAL	100,00	77,16	1.515,48	1.580,96	2.953,55	1.321,07	281,73	6.180,13
Inversión Real Directa	100,00	77,16	1.515,48	1.580,96	2.953,55	1.321,07	281,73	6.180,13
Transferencias de Capital								
Inversión Financiera								
<b>TOTAL DE RECURSOS</b>								
<b>TOTAL DE GASTOS</b>	<b>100,00</b>	<b>315,82</b>	<b>443,30</b>	<b>544,17</b>	<b>832,70</b>	<b>1.127,32</b>	<b>1.538,50</b>	<b>2.071,23</b>
<b>RDO. FCIERO. ANTES DE CONTRIB.</b>	<b>100,00</b>	<b>315,82</b>	<b>443,30</b>	<b>543,39</b>	<b>832,70</b>	<b>1.120,86</b>	<b>1.534,41</b>	<b>2.062,73</b>
CONTRIBUCIONES FIGURATIVAS	100,00	315,83	443,31	543,41	832,71	1.120,93	1.534,46	2.062,71
GASTOS FIGURATIVOS								
<b>RESULTADO FINANCIERO</b>								
FUENTES FINANCIERAS	100,00	127,09	190,42	247,00	633,07	893,14	1.252,81	1.854,02
APLICACIONES FINANCIERAS	100,00	127,09	190,42	247,00	633,07	893,14	1.252,82	1.854,02
CONTR.FIG. P/APLICAC. FINANCIERAS								
GASTOS FIG. P/ APLICAC. FINANCIERAS								
<b>FINANCIAMIENTO NETO</b>								

FUENTES: Cuentas Generales del Ejercicio.

**DIRECCION GENERAL DE PROGRAMACION Y ESTADISTICA HACENDAL**

**PROVINCIA DE SANTA FE**

Esquema Ahorro-Inversión y Financiamiento de la SINDICATURA GENERAL DE LA PROVINCIA

En miles de pesos corrientes

CONCEPTOS	2007	2008	2009	2010	2011	2012	2013	2014
<b>RECURSOS CORRIENTES</b>				5		41	26	54
<b>INGRESOS TRIBUTARIOS</b>								
Sobre los Ingresos								
Ganancias								
Otros								
Sobre el Patrimonio								
Activos								
Inmobiliario								
Patente Unica s/Vehiculos								
Bienes Personales								
Otros								
Sobre la Prod., Consumo y Transac.								
Valor Agregado								
Internos Unificados								
Combustibles Líquidos								
Consumo Energía Eléctrica								
Sellos y Tasas Retrib. de Serv.								
Ingresos Brutos								
Otros								
Otros Tributos de Origen Nacional								
Otros Tributos de Origen Provincial								
Régimen de Garantía y Fondos Nac.								
<b>CONTRIBUCION A LA SEGURIDAD SOCIAL</b>								
<b>INGRESOS NO TRIBUTARIOS</b>								8
Tasas y Tarifas								
Derechos								
Otros								8
<b>OTROS INGRESOS CORRIENTES</b>				5		41	26	46
Vta de Bs y Ss/Ingresos de Operac.				5		41	26	46
Rentas de la Propiedad								
Transferencias Corrientes								
<b>GASTOS CORRIENTES</b>	636	2.019	2.779	3.422	5.216	7.167	9.841	13.020
<b>REMUNERACIONES</b>	573	1.894	2.499	3.082	4.777	6.635	9.170	12.315
<b>OTROS GASTOS DE CONSUMO</b>	63	125	280	340	439	532	671	705
Bienes de Consumo	11	20	32	34	44	44	47	75
Servicios No Personales	52	105	248	306	395	488	624	630
Otros								0
<b>RENTAS DE LA PROPIEDAD</b>								
<b>PRESTACIONES DE LA SEG. SOCIAL</b>								
<b>OTROS GASTOS CORRIENTES</b>								
<b>TRANSFERENCIAS CORRIENTES</b>								
Al Sector Privado								
A Instit. Provinciales y Municipales								
Coparticipación a MMCC								
Otras								
Otras Transferencias								
<b>RESULTADO ECONOMICO</b>	-636	-2.019	-2.779	-3.417	-5.216	-7.126	-9.815	-12.966
<b>RECURSOS DE CAPITAL</b>								
<b>PROPIOS</b>								
<b>TRANSFERENCIAS DE CAPITAL</b>								
<b>RECUPERACION DE PRESTAMOS</b>								
<b>GASTOS DE CAPITAL</b>	4	3	60	62	116	52	11	243
<b>INVERSION REAL DIRECTA</b>	4	3	60	62	116	52	11	243
Bienes Preexistentes								
Construcciones								
Maquinarias y Equipos	4	3	54	62	116	52	11	243
Otros			6					
<b>TRANSFERENCIAS DE CAPITAL</b>								
<b>INVERSION FINANCIERA</b>								
<b>TOTAL DE RECURSOS</b>				5		41	26	54
<b>TOTAL DE GASTOS</b>	640	2.022	2.839	3.485	5.332	7.219	9.852	13.264
<b>RESULT. FINANC. ANTES DE CONTRIBUC.</b>	-640	-2.022	-2.839	-3.480	-5.332	-7.178	-9.826	-13.209
<b>CONTRIBUCIONES FIGURATIVAS</b>	640	2.022	2.839	3.480	5.332	7.178	9.826	13.209
<b>GASTOS FIGURATIVOS</b>								
<b>RESULTADO FINANCIERO</b>								0
<b>FUENTES FINANCIERAS</b>	128	163	244	317	811	1.145	1.606	2.376
<b>DISMINUCION DE LA INVERSION FCIERA.</b>					317	495	650	956
<b>ENDEUD. PUBLICO E INCREM.PASIVO</b>	128	163	244	317	495	650	956	1.421
<b>INCREMENTO DEL PATRIMONIO</b>								
<b>APLICACIONES FINANCIERAS</b>	128	163	244	317	811	1.145	1.606	2.376
<b>INVERSION FINANCIERA</b>	128	163	244	317	811	1.145	1.606	2.376
<b>AMORT.DEUDA Y DISM. DE PASIVOS</b>								
<b>CONTR.FIG. P/APLICAC. FINANCIERAS</b>								
<b>GASTOS FIG. P/ APLICAC. FINANCIERAS</b>								
<b>FINANCIAMIENTO NETO</b>								

FUENTES: Cuentas Generales del Ejercicio.

**PROVINCIA DE SANTA FE**

Total de Gastos según la clasificación por Finalidad/Función de la Sindicatura General de la Provincia  
Período 2007 - 2014 - *En miles de pesos corrientes*

CONCEPTOS	2007	2008	2009	2010	2011	2012	2013	2014
<b>1 - ADMINISTRACION GUBERNAMENTAL</b>	640	2.022	2.839	3.485	5.332	7.219	9.852	13.264
10 - Legislativa								
20 - Judicial								
30 - Dirección Superior Ejecutiva	640	2.022	2.839	3.485	5.332	7.219	9.852	13.264
50 - Relaciones Interiores								
60 - Administración Fiscal								
70 - Control de la Gestión Pública								
80 - Información y Estadística Básica								
<b>2 - SERVICIOS DE SEGURIDAD</b>								
10 - Seguridad Interior								
20 - Sistema Penal								
<b>3 - SERVICIOS SOCIALES</b>								
10 - Salud								
20 - Promoción y Asistencia Social								
30 - Seguridad Social								
41 - Educación Elemental								
42 - Educación Media y Técnica								
43 - Educación Superior y Universitaria								
44 - Cultura								
45 - Deporte y Recreación								
46 - Administración de la Educación								
50 - Ciencia y Técnica								
60 - Trabajo								
70 - Vivienda y Urbanismo								
80 - Agua Potable y Alcantarillada								
90 - Otros Servicios Urbanos								
<b>4 - SERVICIOS ECONOMICOS</b>								
10 - Energía, Combustible y Minería								
20 - Comunicaciones								
30 - Transporte								
40 - Ecología y Medio Ambiente								
50 - Agricultura								
60 - Industria								
70 - Comercio, Turismo y Otros Servicios								
80 - Seguro y Finanzas								
<b>5 - DEUDA PUBLICA</b>								
<b>9 - NO CLASIFICADO</b>								
<b>TOTAL GENERAL</b>	<b>640</b>	<b>2.022</b>	<b>2.839</b>	<b>3.485</b>	<b>5.332</b>	<b>7.219</b>	<b>9.852</b>	<b>13.264</b>

FUENTE: Cuenta General del Ejercicio

**DIRECCION GENERAL DE PROGRAMACION Y ESTADISTICA HACENDAL**

**PROVINCIA DE SANTA FE**

Total de Gastos según la clasificación por Finalidad/Función de la Sindicatura General de la Provincia  
Evolución 2007=100

CONCEPTOS	2007	2008	2009	2010	2011	2012	2013	2014
<b>1 - ADMINISTRACION GUBERNAMENTAL</b>	100,00	315,83	443,31	544,18	832,71	1.127,39	1.538,57	2.071,26
10 - Legislativa								
20 - Judicial								
30 - Dirección Superior Ejecutiva	100,00	315,83	443,31	544,18	832,71	1.127,39	1.538,57	2.071,26
50 - Relaciones Interiores								
60 - Administración Fiscal								
70 - Control de la Gestión Pública								
80 - Información y Estadística Básica								
<b>2 - SERVICIOS DE SEGURIDAD</b>								
<b>3 - SERVICIOS SOCIALES</b>								
<b>4 - SERVICIOS ECONOMICOS</b>								
<b>5 - DEUDA PUBLICA</b>								
<b>9 - NO CLASIFICADO</b>								
<b>TOTAL GENERAL</b>	<b>100,00</b>	<b>315,83</b>	<b>443,31</b>	<b>544,18</b>	<b>832,71</b>	<b>1.127,39</b>	<b>1.538,57</b>	<b>2.071,26</b>

FUENTE: Cuenta General del Ejercicio

**DIRECCION GENERAL DE PROGRAMACION Y ESTADISTICA HACENDAL**

# ***INSTITUTOS DE SEGURIDAD SOCIAL***

- 1.- Esquema Ahorro - Inversión  
Financiamiento**
- 2.- Recursos**
- 3.- Erogaciones Clase Objeto**
- 4.- Erogaciones por Finalidad - Función**

Período: 1991 – 2014

**PROVINCIA DE SANTA FE**

Esquema Ahorro-Inversión y Financiamiento de los Institutos de Seguridad Social

En miles de pesos corrientes

CONCEPTOS	1991	1992	1993	1994	1995	1996	1997	1998	1999	2000	2001	2002	2003	2004	2005	2006	2007	2008	2009	2010	2011	2012	2013	2014
<b>RECURSOS CORRIENTES</b>	247.782	382.330	428.705	426.330	454.498	577.504	572.932	563.592	588.298	635.825	636.211	654.557	659.293	692.781	822.393	1.135.433	1.649.068	2.451.929	3.106.143	3.892.455	5.723.543	7.307.855	9.397.120	12.540.787
Ingresos Tributarios	5.241	11.023	16.784	16.494	16.096	20.615	20.683	22.661	20.641	20.290	17.768	20.484	32.025	41.580	44.412	54.427	71.544	93.027	104.123	136.715	172.271	216.873	286.914	383.220
Contribuciones Seguridad Social	231.270	352.967	390.138	390.797	414.438	532.617	529.791	527.721	555.379	603.280	606.403	614.926	613.708	638.393	763.564	1.059.152	1.551.753	2.331.640	2.970.923	3.718.845	5.511.506	7.045.750	9.062.759	12.087.089
Ingresos No Tributarios	977	1.639	3.950	3.002	2.973	3.002	2.201	1.089	867	469	7.466	1.306	352	1.052	1.638	1.155	1.569	2.455	2.237	3.646	6.701	5.299	7.121	
Otros Ingresos Corrientes	10.294	16.701	17.833	19.039	20.962	21.299	22.458	11.009	11.189	11.388	11.571	11.681	12.254	12.456	13.365	20.216	24.616	25.692	28.642	34.659	36.120	38.530	42.147	63.357
<b>GASTOS CORRIENTES</b>	334.079	439.977	543.111	566.549	608.817	638.555	669.126	691.936	708.819	715.263	722.111	731.233	762.242	807.158	989.622	1.263.146	1.720.775	2.379.866	3.181.763	4.158.313	6.043.438	7.831.587	10.153.653	14.151.209
Remuneraciones	6.049	7.693	8.690	8.544	8.820	9.171	9.584	11.151	12.760	12.678	12.497	12.123	12.048	13.325	16.569	22.562	31.674	41.650	55.331	65.772	93.343	116.184	138.588	177.224
Otros Gastos de Consumo	69.549	87.909	112.186	121.972	142.221	148.409	138.924	146.240	153.208	154.650	158.563	162.548	188.413	208.346	254.626	310.000	407.212	514.225	714.011	951.234	1.319.767	1.768.832	2.328.777	3.288.032
Rentas de la Propiedad												61	37	10										2
Prestaciones de la Seguridad Social	258.481	344.375	422.235	436.033	457.776	480.975	520.618	534.545	542.851	547.935	551.051	556.501	561.744	585.477	718.428	930.546	1.281.754	1.823.788	2.412.239	3.141.227	4.629.366	5.945.686	7.683.709	10.684.539
Otros Gastos Corrientes																								1.379
Transferencias Corrientes																38	135	203	183	80	962	884	1.200	1.412
<b>RESULTADO ECONOMICO</b>	<b>-86.297</b>	<b>-57.647</b>	<b>-114.406</b>	<b>-140.219</b>	<b>-154.319</b>	<b>-61.051</b>	<b>-96.194</b>	<b>-128.344</b>	<b>-120.521</b>	<b>-79.438</b>	<b>-85.900</b>	<b>-76.676</b>	<b>-102.949</b>	<b>-114.378</b>	<b>-167.229</b>	<b>-127.713</b>	<b>-71.707</b>	<b>72.063</b>	<b>-75.620</b>	<b>-265.858</b>	<b>-319.895</b>	<b>-523.732</b>	<b>-756.532</b>	<b>-1.610.422</b>
<b>RECURSOS DE CAPITAL</b>																								
<b>GASTOS DE CAPITAL</b>		109	11	53	27	84	165	53	10	124	181	98	184	359	202	470	472	630	628	2.788	2.542	3.473	7.753	18.308
Inversión Real Directa		109	11	53	27	84	165	53	10	124	181	98	184	359	202	470	472	630	628	2.788	2.542	3.473	3.461	7.401
Transferencias de Capital																							4.292	10.907
Inversión Financiera																								
<b>TOTAL DE RECURSOS</b>	<b>247.782</b>	<b>382.330</b>	<b>428.705</b>	<b>426.330</b>	<b>454.498</b>	<b>577.504</b>	<b>572.932</b>	<b>563.592</b>	<b>588.298</b>	<b>635.825</b>	<b>636.211</b>	<b>654.557</b>	<b>659.293</b>	<b>692.781</b>	<b>822.393</b>	<b>1.135.433</b>	<b>1.649.068</b>	<b>2.451.929</b>	<b>3.106.143</b>	<b>3.892.455</b>	<b>5.723.543</b>	<b>7.307.855</b>	<b>9.397.120</b>	<b>12.540.787</b>
<b>TOTAL DE GASTOS</b>	<b>334.079</b>	<b>440.086</b>	<b>543.122</b>	<b>566.602</b>	<b>608.844</b>	<b>638.639</b>	<b>669.291</b>	<b>691.989</b>	<b>708.829</b>	<b>715.387</b>	<b>722.292</b>	<b>731.331</b>	<b>762.426</b>	<b>807.517</b>	<b>989.824</b>	<b>1.263.616</b>	<b>1.721.247</b>	<b>2.380.496</b>	<b>3.182.391</b>	<b>4.161.101</b>	<b>6.045.980</b>	<b>7.835.059</b>	<b>10.161.406</b>	<b>14.169.517</b>
<b>RDO. FCIERO. ANTES DE CONTRIB.</b>	<b>-86.297</b>	<b>-57.756</b>	<b>-114.417</b>	<b>-140.272</b>	<b>-154.346</b>	<b>-61.135</b>	<b>-96.359</b>	<b>-128.397</b>	<b>-120.531</b>	<b>-79.562</b>	<b>-86.081</b>	<b>-76.774</b>	<b>-103.133</b>	<b>-114.737</b>	<b>-167.431</b>	<b>-128.183</b>	<b>-72.180</b>	<b>71.433</b>	<b>-76.248</b>	<b>-268.646</b>	<b>-322.436</b>	<b>-527.205</b>	<b>-764.286</b>	<b>-1.628.730</b>
CONTRIBUCIONES FIGURATIVAS	90.129	85.519	124.598	132.860	132.120	49.376	96.572	129.236	120.152	83.502	84.384	85.133	112.254	109.066	168.016	126.806	140.429	143.601	192.454	298.013	467.701	661.673	934.921	1.519.905
GASTOS FIGURATIVOS																		65.939	75.744					
<b>RESULTADO FINANCIERO</b>	<b>3.832</b>	<b>27.763</b>	<b>10.181</b>	<b>-7.412</b>	<b>-22.226</b>	<b>-11.759</b>	<b>213</b>	<b>839</b>	<b>-379</b>	<b>3.940</b>	<b>-1.697</b>	<b>8.359</b>	<b>9.121</b>	<b>-5.671</b>	<b>585</b>	<b>-1.377</b>	<b>68.250</b>	<b>149.095</b>	<b>40.462</b>	<b>29.367</b>	<b>145.264</b>	<b>134.468</b>	<b>170.635</b>	<b>-108.824</b>
FUENTES FINANCIERAS		3.832	31.595	41.775	34.367	12.141	383	597	1.436	1.134	5.073	3.569	9.278	17.430	70.281	106.947	139.988	237.290	469.587	586.738	796.792	1.069.990	1.412.225	1.924.204
APLICACIONES FINANCIERAS												1.304	1.253	545	59.794	105.570	208.238	386.385	510.049	616.105	942.056	1.204.458	1.584.238	1.815.380
CONTR.FIG. P/APLICAC. FINANCIERAS																								
GASTOS FIG. P/ APLICAC. FINANCIERAS																								
<b>FINANCIAMIENTO NETO</b>		<b>3.832</b>	<b>31.595</b>	<b>41.775</b>	<b>34.367</b>	<b>12.141</b>	<b>383</b>	<b>597</b>	<b>1.436</b>	<b>1.134</b>	<b>5.073</b>	<b>2.265</b>	<b>8.025</b>	<b>16.886</b>	<b>10.486</b>	<b>1.377</b>	<b>-68.250</b>	<b>-149.095</b>	<b>-40.462</b>	<b>-29.366</b>	<b>-145.264</b>	<b>-134.468</b>	<b>-172.014</b>	<b>108.824</b>

DIRECCION GENERAL DE PROGRAMACION Y ESTADISTICA HACENDAL



**PROVINCIA DE SANTA FE**  
*Institutos de Seguridad Social - Evolución del Resultado*

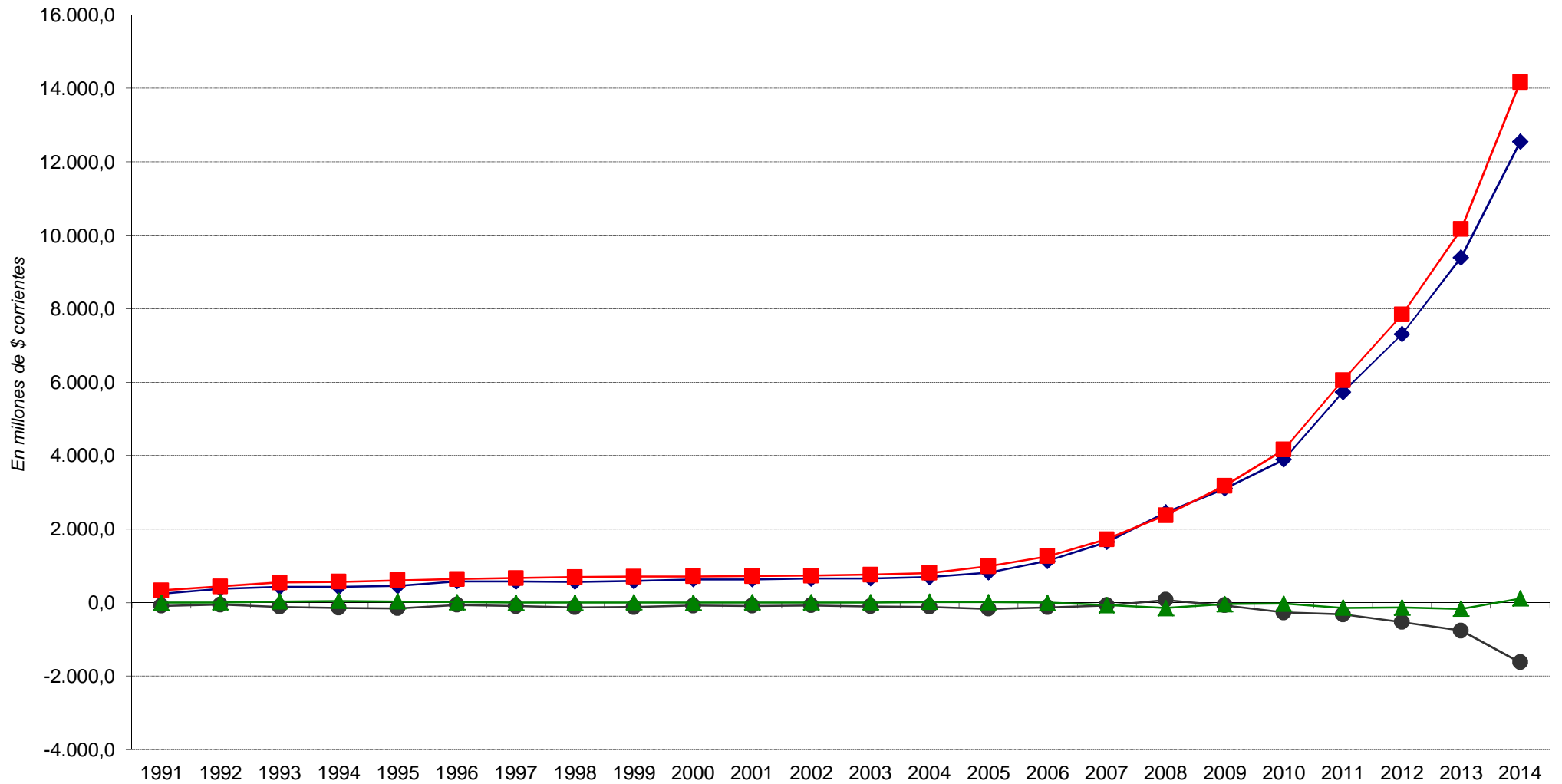

◆ Total de Recursos     
 ■ Total de Gastos     
 ● Rdo. Financ. sin Contrib.     
 ▲ Financiamiento Neto

**PROVINCIA DE SANTA FE**

Esquema Ahorro-Inversión y Financiamiento de los Institutos de Seguridad Social

Año 1991 = 100

CONCEPTOS	1991	1992	1993	1994	1995	1996	1997	1998	1999	2000	2001	2002	2003	2004	2005	2006	2007	2008	2009	2010	2011	2012	2013	2014
<b>RECURSOS CORRIENTES</b>	100,00	154,30	173,02	172,06	183,43	233,07	231,22	227,45	237,43	256,61	256,76	264,17	266,08	279,59	331,90	458,24	665,53	989,55	1.253,58	1.570,92	2.309,91	2.949,31	3.792,50	5.061,22
Ingresos Tributarios	100,00	210,32	320,24	314,71	307,12	393,34	394,64	432,38	393,84	387,14	339,02	390,84	611,05	793,36	847,40	1.038,48	1.365,08	1.774,99	1.986,70	2.608,57	3.286,99	4.138,01	5.474,42	7.311,97
Contribuciones Seguridad Social	100,00	152,62	168,69	168,98	179,20	230,30	229,08	228,18	240,14	260,86	262,21	265,89	265,36	276,04	330,16	457,97	670,97	1.008,19	1.284,61	1.608,01	2.383,15	3.046,55	3.918,69	5.226,40
Ingresos No Tributarios	100,00	167,76	404,30	307,27	304,30	307,27	304,30	225,28	111,46	88,74	48,00	764,18	133,67	36,03	107,66	167,67	118,24	160,59	251,31	228,95	373,20	685,87	542,42	728,82
Otros Ingresos Corrientes	100,00	162,24	173,24	184,95	203,63	206,91	218,17	106,95	108,69	110,63	112,41	113,47	119,04	121,00	129,83	196,38	239,12	249,59	278,24	336,69	350,89	374,30	409,43	615,48
<b>GASTOS CORRIENTES</b>	100,00	131,70	162,57	169,59	182,24	191,14	200,29	207,12	212,17	214,10	216,15	218,88	228,16	241,61	296,22	378,10	515,08	712,37	952,40	1.244,71	1.808,98	2.344,23	3.039,30	4.235,89
Remuneraciones	100,00	127,18	143,66	141,25	145,81	151,61	158,44	184,34	210,94	209,59	206,60	200,41	199,17	220,28	273,91	372,99	523,62	688,54	914,71	1.087,33	1.543,12	1.920,72	2.291,09	2.929,80
Otros Gastos de Consumo	100,00	126,40	161,30	175,38	204,49	213,39	199,75	210,27	220,29	222,36	227,99	233,72	270,91	299,57	366,11	445,73	585,50	739,37	1.026,63	1.367,72	1.897,61	2.543,29	3.348,40	4.727,65
Rentas de la Propiedad													100,00	60,66	16,39									4,03
Prestaciones de la Seguridad Social	100,00	133,23	163,35	168,69	177,10	186,08	201,41	206,80	210,02	211,98	213,19	215,30	217,33	226,51	277,94	360,01	495,88	705,58	933,24	1.215,26	1.790,99	2.300,24	2.972,64	4.133,59
Otros Gastos Corrientes																								
Transferencias Corrientes																								
<b>RESULTADO ECONOMICO</b>	<b>-100,00</b>	<b>-66,80</b>	<b>-132,57</b>	<b>-162,48</b>	<b>-178,82</b>	<b>-70,75</b>	<b>-111,47</b>	<b>-148,72</b>	<b>-139,66</b>	<b>-92,05</b>	<b>-99,54</b>	<b>-88,85</b>	<b>-119,30</b>	<b>-132,54</b>	<b>-193,78</b>	<b>-147,99</b>	<b>-83,09</b>	<b>83,51</b>	<b>-87,63</b>	<b>-308,07</b>	<b>-370,69</b>	<b>-606,89</b>	<b>-876,66</b>	<b>-1.866,14</b>
<b>RECURSOS DE CAPITAL</b>																								
<b>GASTOS DE CAPITAL</b>		100,00	10,09	48,62	24,77	77,06	151,38	48,62	9,17	113,76	166,06	89,91	169,17	329,36	185,53	431,17	433,06	577,94	576,06	2.557,77	2.331,75	3.185,83	7.113,26	16.796,19
Inversión Real Directa		100,00	10,09	48,62	24,77	77,06	151,38	48,62	9,17	113,76	166,06	89,91	169,17	329,36	185,53	431,17	433,06	577,94	576,06	2.557,77	2.331,75	3.185,83	3.175,65	6.790,12
Transferencias de Capital																								
Inversión Financiera																								
<b>TOTAL DE RECURSOS</b>	<b>100,00</b>	<b>154,30</b>	<b>173,02</b>	<b>172,06</b>	<b>183,43</b>	<b>233,07</b>	<b>231,22</b>	<b>227,45</b>	<b>237,43</b>	<b>256,61</b>	<b>256,76</b>	<b>264,17</b>	<b>266,08</b>	<b>279,59</b>	<b>331,90</b>	<b>458,24</b>	<b>665,53</b>	<b>989,55</b>	<b>1.253,58</b>	<b>1.570,92</b>	<b>2.309,91</b>	<b>2.949,31</b>	<b>3.792,50</b>	<b>5.061,22</b>
<b>TOTAL DE GASTOS</b>	<b>100,00</b>	<b>131,73</b>	<b>162,57</b>	<b>169,60</b>	<b>182,25</b>	<b>191,16</b>	<b>200,34</b>	<b>207,13</b>	<b>212,17</b>	<b>214,14</b>	<b>216,20</b>	<b>218,91</b>	<b>228,22</b>	<b>241,71</b>	<b>296,28</b>	<b>378,24</b>	<b>515,22</b>	<b>712,55</b>	<b>952,59</b>	<b>1.245,54</b>	<b>1.809,75</b>	<b>2.345,27</b>	<b>3.041,62</b>	<b>4.241,37</b>
<b>RDO. FCIERO. ANTES DE CONTRIB.</b>	<b>-100,00</b>	<b>-66,93</b>	<b>-132,59</b>	<b>-162,55</b>	<b>-178,85</b>	<b>-70,84</b>	<b>-111,66</b>	<b>-148,79</b>	<b>-139,67</b>	<b>-92,20</b>	<b>-99,75</b>	<b>-88,96</b>	<b>-119,51</b>	<b>-132,96</b>	<b>-194,02</b>	<b>-148,54</b>	<b>-83,64</b>	<b>82,78</b>	<b>-88,36</b>	<b>-311,30</b>	<b>-373,64</b>	<b>-610,92</b>	<b>-885,65</b>	<b>-1.887,35</b>
CONTRIBUCIONES FIGURATIVAS	100,00	94,89	138,24	147,41	146,59	54,78	107,15	143,39	133,31	92,65	93,63	94,46	124,55	121,01	186,42	140,69	155,81	159,33	213,53	330,65	518,92	734,14	1.037,31	1.686,37
GASTOS FIGURATIVOS																								
<b>RESULTADO FINANCIERO</b>	<b>100,00</b>	<b>724,50</b>	<b>265,68</b>	<b>-193,42</b>	<b>-580,01</b>	<b>-306,86</b>	<b>5,56</b>	<b>21,89</b>	<b>-9,89</b>	<b>102,82</b>	<b>-44,28</b>	<b>218,14</b>	<b>238,01</b>	<b>-147,98</b>	<b>15,27</b>	<b>-35,94</b>	<b>1.781,04</b>	<b>3.890,80</b>	<b>1.055,89</b>	<b>766,35</b>	<b>3.790,82</b>	<b>3.509,08</b>	<b>4.452,89</b>	<b>-2.839,89</b>
FUENTES FINANCIERAS		100,00	824,50	1.090,16	896,84	316,83	9,99	15,58	37,47	29,59	132,39	93,14	242,12	454,85	1.834,04	2.790,89	3.653,13	6.192,32	12.254,36	15.311,55	20.793,11	27.922,51	36.853,46	50.214,09
APLICACIONES FINANCIERAS												100,00	96,09	41,76	4.585,46	8.095,85	15.969,15	29.630,74	39.114,17	47.247,30	72.243,57	92.366,44	121.490,66	139.216,23
CONTR.FIG. P/APLICAC. FINANCIERAS																								
GASTOS FIG. P/ APLICAC. FINANCIERAS																								
<b>FINANCIAMIENTO NETO</b>		<b>100,00</b>	<b>824,50</b>	<b>1.090,16</b>	<b>896,84</b>	<b>316,83</b>	<b>9,99</b>	<b>15,58</b>	<b>37,47</b>	<b>29,59</b>	<b>132,39</b>	<b>59,11</b>	<b>209,42</b>	<b>440,64</b>	<b>273,64</b>	<b>35,94</b>	<b>-1.781,05</b>	<b>-3.890,79</b>	<b>-1.055,89</b>	<b>-766,35</b>	<b>-3.790,82</b>	<b>-3.509,08</b>	<b>-4.488,87</b>	<b>2.839,88</b>

DIRECCION GENERAL DE PROGRAMACION Y ESTADISTICA HACENDAL

**PROVINCIA DE SANTA FE**

Esquema Ahorro-Inversión y Financiamiento de los Institutos de Seguridad Social

En miles de pesos corrientes

CONCEPTOS	1991	1992	1993	1994	1995	1996	1997	1998	1999	2000	2001	2002	2003
<b>RECURSOS CORRIENTES</b>	<b>247.782</b>	<b>382.330</b>	<b>428.705</b>	<b>426.330</b>	<b>454.498</b>	<b>577.504</b>	<b>572.932</b>	<b>563.592</b>	<b>588.298</b>	<b>635.825</b>	<b>636.211</b>	<b>654.557</b>	<b>659.293</b>
INGRESOS TRIBUTARIOS	5.241	11.023	16.784	16.494	16.096	20.615	20.683	22.661	20.641	20.290	17.768	20.484	32.025
Sobre los Ingresos													
Ganancias													
Otros													
Sobre el Patrimonio								5.735	5.371	4.994	4.197	4.978	13.134
Activos													
Inmobiliario													
Patente Unica s/Vehiculos													
Bienes Personales								5.735	5.371	4.994	4.197	4.978	13.134
Otros													
Sobre la Prod.,Consumo y Transac.								16.926	15.270	15.296	13.571	15.506	18.891
Valor Agregado								16.926	15.270	15.296	13.571	15.506	18.891
Internos Unificados													
Combustibles Líquidos													
Consumo Energía Eléctrica													
Sellos y Tasas Retrib. de Serv.													
Ingresos Brutos													
Otros													
Otros Tributos de Origen Nacional	4.128	9.560	15.229	14.895	14.544	19.701	20.683						
Otros Tributos de Origen Provincial	1.113	1.463	1.555	1.599	1.552	914							
Régimen de Garantía y Fondos Nac.													
<b>CONTRIBUCION A LA SEGURIDAD SOCIAL</b>	<b>231.270</b>	<b>352.967</b>	<b>390.138</b>	<b>390.797</b>	<b>414.438</b>	<b>532.617</b>	<b>529.791</b>	<b>527.721</b>	<b>555.379</b>	<b>603.280</b>	<b>606.403</b>	<b>614.926</b>	<b>613.708</b>
INGRESOS NO TRIBUTARIOS	977	1.639	3.950		3.002	2.973		2.201	1.089	867	469	7.466	1.306
Tasas y Tarifas													
Derechos													
Otros	977	1.639	3.950		3.002	2.973		2.201	1.089	867	469	7.466	1.306
OTROS INGRESOS CORRIENTES	10.294	16.701	17.833	19.039	20.962	21.299	22.458	11.009	11.189	11.388	11.571	11.681	12.254
Vta de Bs y Ss/Ingresos de Operac.	10.294	16.701	17.833	19.039	20.962	21.299	22.458	11.009	11.189	11.388	11.571	11.600	12.220
Rentas de la Propiedad												81	34
Transferencias Corrientes													
<b>GASTOS CORRIENTES</b>	<b>334.079</b>	<b>439.977</b>	<b>543.111</b>	<b>566.549</b>	<b>608.817</b>	<b>638.555</b>	<b>669.126</b>	<b>691.936</b>	<b>708.819</b>	<b>715.263</b>	<b>722.111</b>	<b>731.233</b>	<b>762.242</b>
REMUNERACIONES	6.049	7.693	8.690	8.544	8.820	9.171	9.584	11.151	12.760	12.678	12.497	12.123	12.048
OTROS GASTOS DE CONSUMO	69.549	87.909	112.186	121.972	142.221	148.409	138.924	146.240	153.208	154.650	158.563	162.548	188.413
Bienes de Consumo								377	305	397	390	501	449
Servicios No Personales								145.863	152.903	154.253	158.173	162.047	187.964
Otros	69.549	87.909	112.186	121.972	142.221	148.409	138.924						
RENTAS DE LA PROPIEDAD												61	37
PRESTACIONES DE LA SEG. SOCIAL	258.481	344.375	422.235	436.033	457.776	480.975	520.618	534.545	542.851	547.935	551.051	556.501	561.744
OTROS GASTOS CORRIENTES													
TRANSFERENCIAS CORRIENTES													
Al Sector Privado													
A Instit. Provinciales y Municipales													
Coparticipación a MMCC													
Otras													
Otras Transferencias													
<b>RESULTADO ECONOMICO</b>	<b>-86.297</b>	<b>-57.647</b>	<b>-114.406</b>	<b>-140.219</b>	<b>-154.319</b>	<b>-61.051</b>	<b>-96.194</b>	<b>-128.344</b>	<b>-120.521</b>	<b>-79.438</b>	<b>-85.900</b>	<b>-76.676</b>	<b>-102.949</b>
<b>RECURSOS DE CAPITAL</b>													
PROPIOS													
TRANSFERENCIAS DE CAPITAL													
RECUPERACION DE PRESTAMOS													
<b>GASTOS DE CAPITAL</b>		109	11	53	27	84	165	53	10	124	181	98	184
INVERSION REAL DIRECTA		109	11	53	27	84	165	53	10	124	181	98	184
Bienes Preexistentes													
Construcciones													
Maquinarias y Equipos		109	11	53	27	84	165	53	10	124	181	98	184
Otros													
TRANSFERENCIAS DE CAPITAL													
INVERSION FINANCIERA													
<b>TOTAL DE RECURSOS</b>	<b>247.782</b>	<b>382.330</b>	<b>428.705</b>	<b>426.330</b>	<b>454.498</b>	<b>577.504</b>	<b>572.932</b>	<b>563.592</b>	<b>588.298</b>	<b>635.825</b>	<b>636.211</b>	<b>654.557</b>	<b>659.293</b>
<b>TOTAL DE GASTOS</b>	<b>334.079</b>	<b>440.086</b>	<b>543.122</b>	<b>566.602</b>	<b>608.844</b>	<b>638.639</b>	<b>669.291</b>	<b>691.989</b>	<b>708.829</b>	<b>715.387</b>	<b>722.292</b>	<b>731.331</b>	<b>762.426</b>
<b>RESULT. FINANC. ANTES DE CONTRIBUC.</b>	<b>-86.297</b>	<b>-57.756</b>	<b>-114.417</b>	<b>-140.272</b>	<b>-154.346</b>	<b>-61.135</b>	<b>-96.359</b>	<b>-128.397</b>	<b>-120.531</b>	<b>-79.562</b>	<b>-86.081</b>	<b>-76.774</b>	<b>-103.133</b>
<b>CONTRIBUCIONES FIGURATIVAS</b>	<b>90.129</b>	<b>85.519</b>	<b>124.598</b>	<b>132.860</b>	<b>132.120</b>	<b>49.376</b>	<b>96.572</b>	<b>129.236</b>	<b>120.152</b>	<b>83.502</b>	<b>84.384</b>	<b>85.133</b>	<b>112.254</b>
<b>GASTOS FIGURATIVOS</b>													
<b>RESULTADO FINANCIERO</b>	<b>3.832</b>	<b>27.763</b>	<b>10.181</b>	<b>-7.412</b>	<b>-22.226</b>	<b>-11.759</b>	<b>213</b>	<b>839</b>	<b>-379</b>	<b>3.940</b>	<b>-1.697</b>	<b>8.359</b>	<b>9.121</b>
<b>FUENTES FINANCIERAS</b>		3.832	31.595	41.775	34.367	12.141	383	597	1.436	1.134	5.073	3.569	9.278
DISMINUCION DE LA INVERSION FCIERA.		3.832	31.595	41.775	34.363	12.141	383	597	1.436	1.134	5.073	3.569	9.278
ENDEUD. PUBLICO E INCREM.PASIVO					4								
INCREMENTO DEL PATRIMONIO													
<b>APLICACIONES FINANCIERAS</b>												1.304	1.253
INVERSION FINANCIERA												877	801
AMORT.DEUDA Y DISM. DE PASIVOS												427	452
<b>CONTR.FIG. P/APLICAC. FINANCIERAS</b>													
<b>GASTOS FIG. P/ APLICAC. FINANCIERAS</b>													
<b>FINANCIAMIENTO NETO</b>		3.832	31.595	41.775	34.367	12.141	383	597	1.436	1.134	5.073	2.265	8.025

**PROVINCIA DE SANTA FE**

Esquema Ahorro-Inversión y Financiamiento de los Institutos de Seguridad Social

En miles de pesos corrientes

CONCEPTOS	2004	2005	2006	2007	2008	2009	2010	2011	2012	2013	2014
<b>RECURSOS CORRIENTES</b>	<b>692.781</b>	<b>822.393</b>	<b>1.135.433</b>	<b>1.649.068</b>	<b>2.451.929</b>	<b>3.106.143</b>	<b>3.892.455</b>	<b>5.723.543</b>	<b>7.307.855</b>	<b>9.397.120</b>	<b>12.540.787</b>
INGRESOS TRIBUTARIOS	41.580	44.412	54.427	71.544	93.027	104.123	136.715	172.271	216.873	286.914	383.220
Sobre los Ingresos											
Ganancias											
Otros											
Sobre el Patrimonio	12.939	14.140	16.125	19.340	26.258	31.425	40.722	45.794	56.475	80.068	114.539
Activos											
Inmobiliario											
Patente Unica s/Vehículos											
Bienes Personales	12.939	14.140	16.125	19.340	26.258	31.425	40.722	45.794	56.475	80.068	114.539
Otros											
Sobre la Prod.,Consumo y Transac.	24.871	30.272	38.302	52.204	66.770	72.698	95.993	126.477	160.398	206.847	268.681
Valor Agregado	24.871	30.272	38.302	52.204	66.770	72.698	95.993	126.477	160.398	206.847	268.681
Internos Unificados											
Combustibles Líquidos											
Consumo Energía Eléctrica											
Sellos y Tasas Retrib. de Serv.											
Ingresos Brutos											
Otros											
Otros Tributos de Origen Nacional	3.770										
Otros Tributos de Origen Provincial											
Régimen de Garantía y Fondos Nac.											
CONTRIBUCION A LA SEGURIDAD SOCIAL	638.393	763.564	1.059.152	1.551.753	2.331.640	2.970.923	3.718.845	5.511.506	7.045.750	9.062.759	12.087.089
INGRESOS NO TRIBUTARIOS	352	1.052	1.638	1.155	1.569	2.455	2.237	3.646	6.701	5.299	7.121
Tasas y Tarifas											
Derechos											
Otros	352	1.052	1.638	1.155	1.569	2.455	2.237	3.646	6.701	5.299	7.121
OTROS INGRESOS CORRIENTES	12.456	13.365	20.216	24.616	25.692	28.642	34.659	36.120	38.530	42.147	63.357
Vta de Bs y Ss/Ingresos de Operac.	12.446	13.348	20.118	24.386	25.458	28.368	31.544	35.691	37.983	41.563	62.534
Rentas de la Propiedad	10	17	98	230	234	273	3.114	429	548	585	823
Transferencias Corrientes											
<b>GASTOS CORRIENTES</b>	<b>807.158</b>	<b>989.622</b>	<b>1.263.146</b>	<b>1.720.775</b>	<b>2.379.866</b>	<b>3.181.763</b>	<b>4.158.313</b>	<b>6.043.438</b>	<b>7.831.587</b>	<b>10.152.274</b>	<b>14.151.209</b>
REMUNERACIONES	13.325	16.569	22.562	31.674	41.650	55.331	65.772	93.343	116.184	138.588	177.224
OTROS GASTOS DE CONSUMO	208.346	254.626	310.000	407.212	514.225	714.011	951.234	1.319.767	1.768.832	2.328.777	3.288.032
Bienes de Consumo	529	557	722	714	797	1.085	1.421	1.661		2.808	4.433
Servicios No Personales	207.818	254.098	309.278	406.498	513.428	712.926	949.813	1.318.106		2.324.590	3.283.598
Otros		-29								1.379	0
RENTAS DE LA PROPIEDAD	10										2
PRESTACIONES DE LA SEG. SOCIAL											
OTROS GASTOS CORRIENTES	585.477	718.428	930.546	1.281.754	1.823.788	2.412.239	3.141.227	4.629.366	5.945.686	7.683.709	10.684.539
TRANSFERENCIAS CORRIENTES			38	135	203	183	80	962	884	1.200	1.412
Al Sector Privado			38	135	203	183		962	884	1.200	1.412
A Instit.Provinciales y Municipales											
Coparticipación a MMCC											
Otras											
Otras Transferencias											
<b>RESULTADO ECONOMICO</b>	<b>-114.378</b>	<b>-167.229</b>	<b>-127.713</b>	<b>-71.707</b>	<b>72.063</b>	<b>-75.620</b>	<b>-265.858</b>	<b>-319.895</b>	<b>-523.732</b>	<b>-755.154</b>	<b>-1.610.422</b>
<b>RECURSOS DE CAPITAL</b>											
PROPIOS											
TRANSFERENCIAS DE CAPITAL											
RECUPERACION DE PRESTAMOS											
<b>GASTOS DE CAPITAL</b>	<b>359</b>	<b>202</b>	<b>470</b>	<b>472</b>	<b>630</b>	<b>628</b>	<b>2.788</b>	<b>2.542</b>	<b>3.473</b>	<b>7.753</b>	<b>18.308</b>
INVERSION REAL DIRECTA	359	202	470	472	630	628	2.788	2.542	3.473	3.461	7.401
Bienes Preexistentes											2.500
Construcciones	29	19		64	3				1.877	113	171
Maquinarias y Equipos	330	154	467	408	624	602	2.677	623	989	1.571	2.542
Otros		29	3		3	26	111	1.919	607	1.777	2.188
TRANSFERENCIAS DE CAPITAL										4.292	10.907
INVERSION FINANCIERA											
<b>TOTAL DE RECURSOS</b>	<b>692.781</b>	<b>822.393</b>	<b>1.135.433</b>	<b>1.649.068</b>	<b>2.451.929</b>	<b>3.106.143</b>	<b>3.892.455</b>	<b>5.723.543</b>	<b>7.307.855</b>	<b>9.397.120</b>	<b>12.540.787</b>
<b>TOTAL DE GASTOS</b>	<b>807.517</b>	<b>989.824</b>	<b>1.263.616</b>	<b>1.721.247</b>	<b>2.380.496</b>	<b>3.182.391</b>	<b>4.161.101</b>	<b>6.045.980</b>	<b>7.835.059</b>	<b>10.160.027</b>	<b>14.169.517</b>
<b>RESULT. FINAN. ANTES DE CONTRIBUC.</b>	<b>-114.737</b>	<b>-167.431</b>	<b>-128.183</b>	<b>-72.180</b>	<b>71.433</b>	<b>-76.248</b>	<b>-268.646</b>	<b>-322.436</b>	<b>-527.205</b>	<b>-762.907</b>	<b>-1.628.730</b>
CONTRIBUCIONES FIGURATIVAS	109.066	168.016	126.806	140.429	143.601	192.454	298.013	467.701	661.673	934.921	1.519.905
GASTOS FIGURATIVOS					65.939	75.744					
<b>RESULTADO FINANCIERO</b>	<b>-5.671</b>	<b>585</b>	<b>-1.377</b>	<b>68.250</b>	<b>149.095</b>	<b>40.462</b>	<b>29.367</b>	<b>145.264</b>	<b>134.468</b>	<b>172.014</b>	<b>-108.824</b>
FUENTES FINANCIERAS	17.430	70.281	106.947	139.988	237.290	469.587	586.738	796.792	1.069.990	1.412.225	1.924.204
DISMINUCION DE LA INVERSION FCIERA.	17.430	11.518	13.785	9.948	47.878	228.997	269.872	336.226	482.286	631.344	846.910
ENDEUD. PUBLICO E INCREM.PASIVO		58.762	93.162	130.040	189.412	240.590	316.867	460.566	587.704	780.881	1.077.294
INCREMENTO DEL PATRIMONIO											
APLICACIONES FINANCIERAS	545	59.794	105.570	208.238	386.385	510.049	616.105	942.056	1.204.458	1.584.238	1.815.380
INVERSION FINANCIERA	144	59.792	104.844	208.226	386.385	510.049	616.105	942.056	1.204.458	1.584.238	1.815.380
AMORT.DEUDA Y DISM. DE PASIVOS	401	2	726	12							
CONTR.FIG. P/APLICAC. FINANCIERAS											
GASTOS FIG. P/ APLICAC. FINANCIERAS											
<b>FINANCIAMIENTO NETO</b>	<b>16.886</b>	<b>10.486</b>	<b>1.377</b>	<b>-68.250</b>	<b>-149.095</b>	<b>-40.462</b>	<b>-29.366</b>	<b>-145.264</b>	<b>-134.468</b>	<b>-172.014</b>	<b>108.824</b>

**PROVINCIA DE SANTA FE**

Esquema Ahorro-Inversión y Financiamiento de los Institutos de Seguridad Social

En miles de pesos constantes de diciembre de 2014

CONCEPTOS	1991	1992	1993	1994	1995	1996	1997	1998	1999	2000	2001	2002	2003
<b>RECURSOS CORRIENTES</b>	<b>1.910.082</b>	<b>2.558.645</b>	<b>2.695.501</b>	<b>2.556.563</b>	<b>2.626.226</b>	<b>3.301.878</b>	<b>3.285.393</b>	<b>3.326.647</b>	<b>3.483.195</b>	<b>3.733.419</b>	<b>3.868.589</b>	<b>2.601.155</b>	<b>2.258.289</b>
INGRESOS TRIBUTARIOS	40.401	73.769	105.530	98.909	93.008	117.866	118.604	133.758	122.211	119.138	108.041	81.402	109.696
Sobre los Ingresos													
Ganancias													
Otros													
Sobre el Patrimonio								33.851	31.801	29.324	25.521	19.782	44.988
Activos													
Inmobiliario													
Patente Unica s/Vehiculos													
Bienes Personales								33.851	31.801	29.324	25.521	19.782	44.988
Otros													
Sobre la Prod.,Consumo y Transac.								99.907	90.411	89.815	82.521	61.620	64.708
Valor Agregado								99.907	90.411	89.815	82.521	61.620	64.708
Internos Unificados													
Combustibles Líquidos													
Consumo Energía Electrica													
Sellos y Tasas Retrib. de Serv.													
Ingresos Brutos													
Otros													
Otros Tributos de Origen Nacional	31.822	63.978	95.753	89.320	84.040	112.640	118.604						
Otros Tributos de Origen Provincial	8.580	9.791	9.777	9.589	8.968	5.226							
Régimen de Garantía y Fondos Nac.													
<b>CONTRIBUCION A LA SEGURIDAD SOCIAL</b>	<b>1.782.795</b>	<b>2.362.141</b>	<b>2.453.010</b>	<b>2.343.483</b>	<b>2.394.748</b>	<b>3.045.237</b>	<b>3.038.007</b>	<b>3.114.915</b>	<b>3.288.288</b>	<b>3.542.322</b>	<b>3.687.337</b>	<b>2.443.665</b>	<b>2.102.145</b>
INGRESOS NO TRIBUTARIOS	7.531	10.969	24.836		17.346	16.998		12.992	6.448	5.091	2.852	29.669	4.473
Tasas y Tarifas													
Derechos													
Otros	7.531	10.969	24.836		17.346	16.998		12.992	6.448	5.091	2.852	29.669	4.473
OTROS INGRESOS CORRIENTES	79.354	111.767	112.126	114.171	121.125	121.777	128.782	64.982	66.248	66.868	70.359	46.419	41.974
Vta de Bs y Ss/Ingresos de Operac.	79.354	111.767	112.126	114.171	121.125	121.777	128.782	64.982	66.248	66.868	70.359	46.097	41.857
Rentas de la Propiedad												322	116
Transferencias Corrientes													
<b>GASTOS CORRIENTES</b>	<b>2.575.321</b>	<b>2.944.433</b>	<b>3.414.834</b>	<b>3.397.410</b>	<b>3.517.928</b>	<b>3.650.937</b>	<b>3.837.003</b>	<b>4.084.207</b>	<b>4.196.775</b>	<b>4.199.860</b>	<b>4.390.919</b>	<b>2.905.859</b>	<b>2.610.922</b>
REMUNERACIONES	46.630	51.483	54.639	51.236	50.965	52.435	54.958	65.820	75.549	74.442	75.990	48.176	41.268
OTROS GASTOS DE CONSUMO	536.134	588.308	705.374	731.426	821.796	848.528	796.639	863.193	907.114	908.069	964.169	645.952	645.375
Bienes de Consumo								2.225	1.806	2.331	2.371	1.991	1.538
Servicios No Personales								860.968	905.308	905.738	961.798	643.961	643.837
Otros	536.134	588.308	705.374	731.426	821.796	848.528	796.639						
RENTAS DE LA PROPIEDAD												242	127
PRESTACIONES DE LA SEG. SOCIAL	1.992.557	2.304.641	2.654.821	2.614.748	2.645.168	2.749.974	2.985.406	3.155.194	3.214.112	3.217.349	3.350.759	2.211.489	1.924.152
OTROS GASTOS CORRIENTES													
TRANSFERENCIAS CORRIENTES													
Al Sector Privado													
A Instit.Provinciales y Municipales													
Coparticipación a MMCC													
Otras													
Otras Transferencias													
<b>RESULTADO ECONOMICO</b>	<b>-665.239</b>	<b>-385.788</b>	<b>-719.333</b>	<b>-840.848</b>	<b>-891.702</b>	<b>-349.059</b>	<b>-551.610</b>	<b>-757.561</b>	<b>-713.581</b>	<b>-466.442</b>	<b>-522.330</b>	<b>-304.704</b>	<b>-352.633</b>
<b>RECURSOS DE CAPITAL</b>													
PROPIOS													
TRANSFERENCIAS DE CAPITAL													
RECUPERACION DE PRESTAMOS													
<b>GASTOS DE CAPITAL</b>		729	69	318	156	480	946	313	59	728	1.101	389	632
INVERSION REAL DIRECTA		729	69	318	156	480	946	313	59	728	1.101	389	632
Bienes Preexistentes													
Construcciones													
Maquinarias y Equipos		729	69	318	156	480	946	313	59	728	1.101	389	632
Otros													
TRANSFERENCIAS DE CAPITAL													
INVERSION FINANCIERA													
<b>TOTAL DE RECURSOS</b>	<b>1.910.082</b>	<b>2.558.645</b>	<b>2.695.501</b>	<b>2.556.563</b>	<b>2.626.226</b>	<b>3.301.878</b>	<b>3.285.393</b>	<b>3.326.647</b>	<b>3.483.195</b>	<b>3.733.419</b>	<b>3.868.589</b>	<b>2.601.155</b>	<b>2.258.289</b>
<b>TOTAL DE GASTOS</b>	<b>2.575.321</b>	<b>2.945.162</b>	<b>3.414.903</b>	<b>3.397.728</b>	<b>3.518.084</b>	<b>3.651.418</b>	<b>3.837.949</b>	<b>4.084.520</b>	<b>4.196.835</b>	<b>4.200.588</b>	<b>4.392.020</b>	<b>2.906.249</b>	<b>2.611.553</b>
<b>RESULT. FINANC. ANTES DE CONTRIBUC.</b>	<b>-665.239</b>	<b>-386.517</b>	<b>-719.402</b>	<b>-841.166</b>	<b>-891.858</b>	<b>-349.539</b>	<b>-552.556</b>	<b>-757.874</b>	<b>-713.640</b>	<b>-467.170</b>	<b>-523.430</b>	<b>-305.094</b>	<b>-353.265</b>
CONTRIBUCIONES FIGURATIVAS	694.779	572.314	783.415	796.718	763.429	282.307	553.778	762.826	711.396	490.305	513.111	338.311	384.506
GASTOS FIGURATIVOS													
<b>RESULTADO FINANCIERO</b>	<b>29.540</b>	<b>185.797</b>	<b>64.013</b>	<b>-44.447</b>	<b>-128.429</b>	<b>-67.232</b>	<b>1.221</b>	<b>4.952</b>	<b>-2.244</b>	<b>23.135</b>	<b>-10.319</b>	<b>33.218</b>	<b>31.241</b>
FUENTES FINANCIERAS		25.645	198.655	250.511	198.583	69.416	2.196	3.524	8.502	6.659	30.847	14.183	31.780
DISMINUCION DE LA INVERSION FCIERA.		25.645	198.655	250.511	198.560	69.416	2.196	3.524	8.502	6.659	30.847	14.183	31.780
ENDEUD. PUBLICO E INCREM.PASIVO					23								
INCREMENTO DEL PATRIMONIO													
APLICACIONES FINANCIERAS												5.182	4.292
INVERSION FINANCIERA												3.485	2.744
AMORT.DEUDA Y DISM. DE PASIVOS												1.697	1.548
CONTR.FIG. P/APLICAC. FINANCIERAS													
GASTOS FIG. P/APLICAC. FINANCIERAS													
<b>FINANCIAMIENTO NETO</b>		<b>25.645</b>	<b>198.655</b>	<b>250.511</b>	<b>198.583</b>	<b>69.416</b>	<b>2.196</b>	<b>3.524</b>	<b>8.502</b>	<b>6.659</b>	<b>30.847</b>	<b>9.001</b>	<b>27.488</b>

NOTA: Cifras actualizadas a diciembre de 2014 mediante la utilización del Índice de Precios Mixtos (50% I.P.C.-50% I.P.M.)

DIRECCION GENERAL DE PROGRAMACION Y ESTADISTICA HACENDAL

**PROVINCIA DE SANTA FE**

Esquema Ahorro-Inversión y Financiamiento de los Institutos de Seguridad Social

En miles de pesos constantes de diciembre de 2014

CONCEPTOS	2004	2005	2006	2007	2008	2009	2010	2011	2012	2013	2014
<b>RECURSOS CORRIENTES</b>	<b>2.242.357</b>	<b>2.438.339</b>	<b>3.042.275</b>	<b>4.037.885</b>	<b>5.421.064</b>	<b>6.443.715</b>	<b>7.190.520</b>	<b>9.515.824</b>	<b>10.916.045</b>	<b>12.540.691</b>	<b>13.488.324</b>
INGRESOS TRIBUTARIOS	134.584	131.680	145.831	175.181	205.678	216.003	252.553	286.413	323.952	382.895	412.175
Sobre los Ingresos Ganancias											
Otros											
Sobre el Patrimonio	41.880	41.925	43.205	47.357	58.055	65.192	75.226	76.136	84.360	106.852	123.194
Activos											
Inmobiliario											
Patente Unica s/Vehiculos											
Bienes Personales	41.880	41.925	43.205	47.357	58.055	65.192	75.226	76.136	84.360	106.852	123.194
Otros											
Sobre la Prod.,Consumo y Transac.	80.501	89.755	102.626	127.825	147.623	150.812	177.327	210.277	239.593	276.042	288.982
Valor Agregado	80.501	89.755	102.626	127.825	147.623	150.812	177.327	210.277	239.593	276.042	288.982
Internos Unificados											
Combustibles Líquidos											
Consumo Energía Eléctrica											
Sellos y Tasas Retrib. de Serv.											
Ingresos Brutos											
Otros											
Otros Tributos de Origen Nacional	12.203										
Otros Tributos de Origen Provincial											
Régimen de Garantía y Fondos Nac.											
<b>CONTRIBUCION A LA SEGURIDAD SOCIAL</b>	<b>2.066.316</b>	<b>2.263.915</b>	<b>2.837.888</b>	<b>3.799.602</b>	<b>5.155.113</b>	<b>6.163.201</b>	<b>6.869.810</b>	<b>9.163.296</b>	<b>10.524.529</b>	<b>12.094.478</b>	<b>13.000.346</b>
INGRESOS NO TRIBUTARIOS	1.139	3.119	4.389	2.829	3.469	5.094	4.132	6.062	10.010	7.072	7.659
Tasas y Tarifas											
Derechos											
Otros	1.139	3.119	4.389	2.829	3.469	5.094	4.132	6.062	10.010	7.072	7.659
OTROS INGRESOS CORRIENTES	40.317	39.626	54.166	60.273	56.804	59.417	64.025	60.053	57.555	56.246	68.144
Vta de Bs y Ss/Ingresos de Operac.	40.285	39.575	53.903	59.710	56.287	58.850	58.271	59.340	56.736	55.466	67.259
Rentas de la Propiedad	32	50	263	563	518	567	5.753	713	818	780	885
Transferencias Corrientes											
<b>GASTOS CORRIENTES</b>	<b>2.612.568</b>	<b>2.934.161</b>	<b>3.384.469</b>	<b>4.213.467</b>	<b>5.261.738</b>	<b>6.600.590</b>	<b>7.681.638</b>	<b>11.698.365</b>	<b>13.548.462</b>	<b>15.220.424</b>	
REMUNERACIONES	43.130	49.125	60.453	77.556	92.085	114.784	121.501	155.190	173.549	184.949	190.614
OTROS GASTOS DE CONSUMO	674.364	754.947	830.613	997.094	1.136.921	1.481.221	1.757.212	2.194.213	2.642.177	3.107.810	3.536.464
Bienes de Consumo	1.711	1.651	1.934	1.748	1.763	2.251	2.625	2.761		3.747	4.768
Servicios No Personales	672.653	753.382	828.679	995.346	1.135.158	1.478.970	1.754.587	2.191.451		3.102.223	3.531.695
Otros		-85								1.840	0
RENTAS DE LA PROPIEDAD	32										3
PRESTACIONES DE LA SEG. SOCIAL	1.895.042	2.130.088	2.493.301	3.138.486	4.032.283	5.004.206	5.802.777	7.696.671	8.881.318	10.254.102	11.491.824
OTROS GASTOS CORRIENTES											
TRANSFERENCIAS CORRIENTES			102	331	450	379	148	1.599	1.321	1.601	1.519
Al Sector Privado			102	331	450	379		1.599	1.321	1.601	1.519
A Instit.Provinciales y Municipales											
Coparticipación a MMCC											
Otras											
Otras Transferencias											
<b>RESULTADO ECONOMICO</b>	<b>-370.211</b>	<b>-495.822</b>	<b>-342.194</b>	<b>-175.582</b>	<b>159.326</b>	<b>-156.875</b>	<b>-491.119</b>	<b>-531.849</b>	<b>-782.320</b>	<b>-1.007.771</b>	<b>-1.732.100</b>
<b>RECURSOS DE CAPITAL</b>											
PROPIOS											
TRANSFERENCIAS DE CAPITAL											
RECUPERACION DE PRESTAMOS											
<b>GASTOS DE CAPITAL</b>	<b>1.162</b>	<b>600</b>	<b>1.259</b>	<b>1.156</b>	<b>1.393</b>	<b>1.303</b>	<b>5.150</b>	<b>4.226</b>	<b>5.187</b>	<b>10.347</b>	<b>19.691</b>
INVERSION REAL DIRECTA	1.162	600	1.259	1.156	1.393	1.303	5.150	4.226	5.187	4.619	7.960
Bienes Preexistentes											2.689
Construcciones	94	56		156	6				2.804	151	184
Maquinarias y Equipos	1.068	458	1.252	999	1.380	1.249	4.946	1.036	1.477	2.097	2.734
Otros		86	7		7	54	205	3.190	906	2.372	2.354
TRANSFERENCIAS DE CAPITAL										5.728	11.731
INVERSION FINANCIERA											
<b>TOTAL DE RECURSOS</b>	<b>2.242.357</b>	<b>2.438.339</b>	<b>3.042.275</b>	<b>4.037.885</b>	<b>5.421.064</b>	<b>6.443.715</b>	<b>7.190.520</b>	<b>9.515.824</b>	<b>10.916.045</b>	<b>12.540.691</b>	<b>13.488.324</b>
<b>TOTAL DE GASTOS</b>	<b>2.613.730</b>	<b>2.934.760</b>	<b>3.385.728</b>	<b>4.214.623</b>	<b>5.263.131</b>	<b>6.601.892</b>	<b>7.686.789</b>	<b>11.703.552</b>	<b>13.558.810</b>	<b>15.240.115</b>	
<b>RESULT. FINAN. ANTES DE CONTRIBUC.</b>	<b>-371.373</b>	<b>-496.422</b>	<b>-343.453</b>	<b>-176.738</b>	<b>157.933</b>	<b>-158.177</b>	<b>-496.269</b>	<b>-536.075</b>	<b>-787.507</b>	<b>-1.018.118</b>	<b>-1.751.791</b>
CONTRIBUCIONES FIGURATIVAS	353.019	498.156	339.763	343.853	317.493	399.248	550.518	777.588	988.368	1.247.675	1.634.744
GASTOS FIGURATIVOS					145.786	157.132					
<b>RESULTADO FINANCIERO</b>	<b>-18.354</b>	<b>1.735</b>	<b>-3.690</b>	<b>167.115</b>	<b>329.641</b>	<b>83.938</b>	<b>54.249</b>	<b>241.513</b>	<b>200.860</b>	<b>229.557</b>	<b>-117.047</b>
FUENTES FINANCIERAS	56.417	208.377	286.554	342.773	524.633	974.161	1.083.880	1.324.727	1.598.289	1.884.649	2.069.590
DISMINUCION DE LA INVERSION FCIERA.	56.417	34.150	36.935	24.359	105.855	475.057	498.534	559.002	720.411	842.544	910.899
ENDEUD. PUBLICO E INCREM.PASIVO		174.227	249.619	318.413	418.778	499.105	585.346	765.726	877.878	1.042.105	1.158.691
INCREMENTO DEL PATRIMONIO											
APLICACIONES FINANCIERAS	1.762	177.286	282.863	509.888	854.273	1.058.100	1.138.128	1.566.240	1.799.149	2.114.205	1.952.543
INVERSION FINANCIERA	466	177.280	280.918	509.859	854.273	1.058.100	1.138.128	1.566.240	1.799.149	2.114.205	1.952.543
AMORT.DEUDA Y DISM. DE PASIVOS	1.296	6	1.946	29							
CONTR.FIG. P/APLICAC. FINANCIERAS											
GASTOS FIG. P/ APLICAC. FINANCIERAS											
<b>FINANCIAMIENTO NETO</b>	<b>54.654</b>	<b>31.090</b>	<b>3.690</b>	<b>-167.115</b>	<b>-329.640</b>	<b>-83.938</b>	<b>-54.248</b>	<b>-241.513</b>	<b>-200.860</b>	<b>-229.556</b>	<b>117.047</b>

NOTA: Cifras actualizadas a diciembre de 2014 mediante la utilización del Índice de Precios Mixtos (50% I.P.C.-50% I.P.M.)

**DIRECCION GENERAL DE PROGRAMACION Y ESTADISTICA HACENDAL**

**PROVINCIA DE SANTA FE**  
**RECURSOS DE LOS INSTITUTOS DE SEGURIDAD SOCIAL**  
 En miles de pesos corrientes

RUBROS	1991	1992	1993	1994	1995	1996	1997	1998	1999	2000	2001	2002	2003	2004	2005	2006	2007	2008	2009	2010	2011	2012	2013	2014
<b>RECURSOS CORRIENTES</b>	<b>247.782</b>	<b>382.330</b>	<b>428.705</b>	<b>426.330</b>	<b>454.498</b>	<b>577.504</b>	<b>572.932</b>	<b>563.592</b>	<b>588.298</b>	<b>635.825</b>	<b>636.211</b>	<b>654.557</b>	<b>659.293</b>	<b>692.781</b>	<b>822.393</b>	<b>1.135.433</b>	<b>1.649.068</b>	<b>2.451.929</b>	<b>3.106.143</b>	<b>3.892.455</b>	<b>5.723.543</b>	<b>7.307.855</b>	<b>9.397.120</b>	<b>12.540.787</b>
INGRESOS TRIBUTARIOS	5.241	11.023	16.784	16.494	16.096	20.615	20.683	22.661	20.641	20.290	17.768	20.484	32.025	41.580	44.412	54.427	71.544	93.027	104.123	136.715	172.271	216.873	286.914	383.220
De Jurisdicción Provincial	1.113	1.463	1.555	1.599	1.552	914																		
Inmobiliario																								
Patente Única s/Vehículo																								
Sellos y Tasas Retrib. de Serv.																								
Ingresos Brutos																								
Otros Tributos de Origen Provincial	1.113	1.463	1.555	1.599	1.552	914																		
De Jurisdicción Nacional	4.128	9.560	15.229	14.895	14.544	19.701	20.683	22.661	20.641	20.290	17.768	20.484	32.025	41.580	44.412	54.427	71.544	93.027	104.123	136.715	172.271	216.873	286.914	383.220
Ganancias																								
Activos Personales								5.735	5.371	4.994	4.197	4.978	13.134	12.939	14.140	16.125	19.340	26.258	31.425	40.722	45.794	56.475	80.068	114.539
Valor Agregado							16.926	15.270	15.296	13.571	15.506	18.891	24.871	30.272	38.302	52.204	66.770	72.698	95.993	126.477	160.398	206.847	268.681	
Internos Unificados																								
Combustibles Líquidos																								
Consumo Energía Eléctrica																								
Otros Tributos de Origen Nacional	4.128	9.560	15.229	14.895	14.544	19.701	20.683							3.770										
Rég. de Garantía y Fondos Nac.																								
Otros																								
CONTRIBUCIONES SEG. SOCIAL	231.270	352.967	390.138	390.797	414.438	532.617	529.791	527.721	555.379	603.280	606.403	614.926	613.708	638.393	763.564	1.059.152	1.551.753	2.331.640	2.970.923	3.718.845	5.511.506	7.045.750	9.062.759	12.087.089
INGRESOS NO TRIBUTARIOS	977	1.639	3.950	3.002	3.002	2.973	2.201	1.089	867	469	7.466	1.306	352	1.052	1.638	1.155	1.569	2.455	2.237	3.646	6.701	5.299	7.121	
OTROS INGRESOS CORRIENTES	10.294	16.701	17.833	19.039	20.962	21.299	22.458	11.009	11.189	11.388	11.571	11.681	12.254	12.456	13.365	20.216	24.616	25.692	28.642	34.659	36.120	38.530	42.147	63.357
RECURSOS DE CAPITAL																								
CONTRIBUCIONES FIGURATIVAS	90.129	85.519	124.598	132.860	132.120	49.376	96.572	129.236	120.152	83.502	84.384	85.133	112.254	109.066	168.016	126.806	140.429	143.601	192.454	298.013	467.701	661.673	934.921	1.519.905
FUENTES FINANCIERAS		3.832	31.595	41.775	34.367	12.141	383	597	1.436	1.134	5.073	3.569	9.278	17.430	70.281	106.947	139.988	237.290	469.587	586.738	796.792	1.069.990	1.412.225	1.924.204
CONTR.FIG. P/APLICAC. FINANCIERAS																								
<b>TOTAL GENERAL DE RECURSOS</b>	<b>337.911</b>	<b>471.681</b>	<b>584.898</b>	<b>600.965</b>	<b>620.985</b>	<b>639.021</b>	<b>669.887</b>	<b>693.425</b>	<b>709.886</b>	<b>720.461</b>	<b>725.668</b>	<b>743.259</b>	<b>780.825</b>	<b>819.277</b>	<b>1.060.690</b>	<b>1.369.186</b>	<b>1.929.485</b>	<b>2.832.820</b>	<b>3.768.184</b>	<b>4.777.206</b>	<b>6.988.036</b>	<b>9.039.518</b>	<b>11.744.265</b>	<b>15.984.897</b>

DIRECCION GENERAL DE PROGRAMACION Y ESTADISTICA HACENDAL

**PROVINCIA DE SANTA FE**

**EVOLUCION DE LOS RECURSOS DE LOS INSTITUTOS DE SEGURIDAD SOCIAL**

Composición Vertical

RUBROS	1991	1992	1993	1994	1995	1996	1997	1998	1999	2000	2001	2002	2003	2004	2005	2006	2007	2008	2009	2010	2011	2012	2013	2014	
<b>RECURSOS CORRIENTES</b>	<b>73,33</b>	<b>81,06</b>	<b>73,30</b>	<b>70,94</b>	<b>73,19</b>	<b>90,37</b>	<b>85,53</b>	<b>81,28</b>	<b>82,87</b>	<b>88,25</b>	<b>87,67</b>	<b>88,07</b>	<b>84,44</b>	<b>84,56</b>	<b>77,53</b>	<b>82,93</b>	<b>85,47</b>	<b>86,55</b>	<b>82,43</b>	<b>81,48</b>	<b>81,90</b>	<b>80,84</b>	<b>80,01</b>	<b>78,45</b>	
INGRESOS TRIBUTARIOS	1,55	2,34	2,87	2,74	2,59	3,23	3,09	3,27	2,91	2,82	2,45	2,76	4,10	5,08	4,19	3,98	3,71	3,28	2,76	2,86	2,47	2,40	2,44	2,40	
De Jurisdicción Provincial	0,33	0,31	0,27	0,27	0,25	0,14																			
Inmobiliario																									
Patente Única s/Vehículo																									
Sellos y Tasas Retrib. de Serv.																									
Ingresos Brutos																									
Otros Tributos de Origen Provincial	0,33	0,31	0,27	0,27	0,25	0,14																			
De Jurisdicción Nacional	1,22	2,03	2,60	2,48	2,34	3,08	3,09	3,27	2,91	2,82	2,45	2,76	4,10	5,08	4,19	3,98	3,71	3,28	2,76	2,86	2,47	2,40	2,44	2,40	
Ganancias																									
Activos																									
Bienes Personales								0,83	0,76	0,69	0,58	0,67	1,68	1,58	1,33	1,18	1,00	0,93	0,83	0,85	0,66	0,62	0,68	0,72	
Valor Agregado								2,44	2,15	2,12	1,87	2,09	2,42	3,04	2,85	2,80	2,71	2,36	1,93	2,01	1,81	1,77	1,76	1,68	
Internos Unificados																									
Combustibles Líquidos																									
Consumo Energía Eléctrica																									
Otros Tributos de Origen Nacional	1,22	2,03	2,60	2,48	2,34	3,08	3,09						0,46												
Rég. de Garantía y Fondos Nac.																									
Otros																									
CONTRIBUCIONES SEG. SOCIAL	68,44	74,83	66,70	65,03	66,74	83,35	79,09	76,10	78,23	83,74	83,56	82,73	78,60	77,92	71,99	77,36	80,42	82,31	78,84	77,85	78,87	77,94	77,17	75,62	
INGRESOS NO TRIBUTARIOS	0,29	0,35	0,68	0,48	0,47	0,32	0,15	0,12	0,06	1,00	0,17	0,04	0,10	0,12	0,06	0,06	0,07	0,05	0,05	0,05	0,05	0,07	0,05	0,04	
OTROS INGRESOS CORRIENTES	3,05	3,54	3,05	3,17	3,38	3,33	3,35	1,59	1,58	1,58	1,59	1,57	1,57	1,52	1,26	1,48	1,28	0,91	0,76	0,73	0,52	0,43	0,36	0,40	
<b>RECURSOS DE CAPITAL</b>																									
CONTRIBUCIONES FIGURATIVAS	26,67	18,13	21,30	22,11	21,28	7,73	14,42	18,64	16,93	11,59	11,63	11,45	14,38	13,31	15,84	9,26	7,28	5,07	5,11	6,24	6,69	7,32	7,96	9,51	
FUENTES FINANCIERAS		0,81	5,40	6,95	5,53	1,90	0,06	0,09	0,20	0,16	0,70	0,48	1,19	2,13	6,63	7,81	7,26	8,38	12,46	12,28	11,40	11,84	12,02	12,04	
CONTR.FIG. P/APLICAC. FINANCIERAS																									
<b>TOTAL GENERAL DE RECURSOS</b>	<b>100,00</b>	<b>100,00</b>	<b>100,00</b>	<b>100,00</b>	<b>100,00</b>	<b>100,00</b>	<b>100,00</b>	<b>100,00</b>	<b>100,00</b>	<b>100,00</b>	<b>100,00</b>	<b>100,00</b>	<b>100,00</b>	<b>100,00</b>	<b>100,00</b>	<b>100,00</b>	<b>100,00</b>	<b>100,00</b>	<b>100,00</b>	<b>100,00</b>	<b>100,00</b>	<b>100,00</b>	<b>100,00</b>	<b>100,00</b>	



**PROVINCIA DE SANTA FE**

**GASTOS DE LOS INSTITUTOS DE SEGURIDAD SOCIAL**

En miles de pesos corrientes

<b>PARTIDAS</b>	<b>1991</b>	<b>1992</b>	<b>1993</b>	<b>1994</b>	<b>1995</b>	<b>1996</b>	<b>1997</b>	<b>1998</b>	<b>1999</b>	<b>2000</b>	<b>2001</b>	<b>2002</b>	<b>2003</b>	<b>2004</b>	<b>2005</b>	<b>2006</b>	<b>2007</b>	<b>2008</b>	<b>2009</b>	<b>2010</b>	<b>2011</b>	<b>2012</b>	<b>2013</b>	<b>2014</b>
<b>GASTOS CORRIENTES</b>	<b>334.079</b>	<b>439.977</b>	<b>543.111</b>	<b>566.549</b>	<b>608.817</b>	<b>638.555</b>	<b>669.126</b>	<b>691.936</b>	<b>708.819</b>	<b>715.263</b>	<b>722.111</b>	<b>731.233</b>	<b>762.242</b>	<b>807.158</b>	<b>989.622</b>	<b>1.263.146</b>	<b>1.720.775</b>	<b>2.379.866</b>	<b>3.181.763</b>	<b>4.158.233</b>	<b>6.043.438</b>	<b>7.831.587</b>	<b>10.153.653</b>	<b>14.151.209</b>
REMUNERACIONES	6.049	7.693	8.690	8.544	8.820	9.171	9.584	11.151	12.760	12.678	12.497	12.123	12.048	13.325	16.569	22.562	31.674	41.650	55.331	65.772	93.343	116.184	138.588	177.224
OTROS GASTOS DE CONSUMO	69.549	87.909	112.186	121.972	142.221	148.409	138.924	146.240	153.208	154.650	158.563	162.548	188.413	208.346	254.626	310.000	407.212	514.225	714.011	951.234	1.319.767	1.768.832	2.328.777	3.288.032
RENTAS DE LA PROPIEDAD																								
PRESTACIONES A LA SEG. SOCIAL	258.481	344.375	422.235	436.033	457.776	480.975	520.618	534.545	542.851	547.935	551.051	556.501	561.744	585.477	718.428	930.546	1.281.754	1.823.788	2.412.239	3.141.227	4.629.366	5.945.686	7.683.709	10.684.539
OTROS GASTOS CORRIENTES																								
TRANSFERENCIAS CORRIENTES																								
Coparticipación a MMCC																38	135	203	183		962	884	1.200	1.412
Resto																38	135	203	183		962	884	1.200	1.412
<b>GASTOS DE CAPITAL</b>		<b>109</b>	<b>11</b>	<b>53</b>	<b>27</b>	<b>84</b>	<b>165</b>	<b>53</b>	<b>10</b>	<b>124</b>	<b>181</b>	<b>98</b>	<b>184</b>	<b>359</b>	<b>202</b>	<b>470</b>	<b>472</b>	<b>630</b>	<b>628</b>	<b>2.788</b>	<b>2.542</b>	<b>3.473</b>	<b>7.753</b>	<b>18.308</b>
INVERSION REAL DIRECTA		109	11	53	27	84	165	53	10	124	181	98	184	359	202	470	472	630	628	2.788	2.542	3.473	3.461	7.401
Bienes Preexistentes																								2.500
Construcciones														29	19		64	3				1.877	113	171
Maquinarias y Equipos		109	11	53	27	84	165	53	10	124	181	98	184	330	154	467	408	624	602	2.677	623	989	1.571	2.542
Otros															29	3		3	26	111	1.919	607	1.777	2.188
TRANSFERENCIAS DE CAPITAL																								
INVERSION FINANCIERA																								
GASTOS FIGURATIVOS																								
APLICACIONES FINANCIERAS												1.304	1.253	545	59.794	105.570	208.238	386.385	510.049	616.105	942.056	1.204.458	1.584.238	1.815.380
GASTOS FIG. P/ APLICAC. FINANCIERAS																								
<b>TOTAL GENERAL DE GASTOS</b>	<b>334.079</b>	<b>440.086</b>	<b>543.122</b>	<b>566.602</b>	<b>608.844</b>	<b>638.639</b>	<b>669.291</b>	<b>691.989</b>	<b>708.829</b>	<b>715.387</b>	<b>722.292</b>	<b>732.635</b>	<b>763.679</b>	<b>808.062</b>	<b>1.049.619</b>	<b>1.369.186</b>	<b>1.929.485</b>	<b>2.832.820</b>	<b>3.768.184</b>	<b>4.777.126</b>	<b>6.988.036</b>	<b>9.039.518</b>	<b>11.745.644</b>	<b>15.984.897</b>

**PROVINCIA DE SANTA FE**

EVOLUCION DE LOS GASTOS DE LOS INSTITUTOS DE SEGURIDAD SOCIAL

Composición Vertical

<b>PARTIDAS</b>	<b>1991</b>	<b>1992</b>	<b>1993</b>	<b>1994</b>	<b>1995</b>	<b>1996</b>	<b>1997</b>	<b>1998</b>	<b>1999</b>	<b>2000</b>	<b>2001</b>	<b>2002</b>	<b>2003</b>	<b>2004</b>	<b>2005</b>	<b>2006</b>	<b>2007</b>	<b>2008</b>	<b>2009</b>	<b>2010</b>	<b>2011</b>	<b>2012</b>	<b>2013</b>	<b>2014</b>
<b>GASTOS CORRIENTES</b>	<b>100,00</b>	<b>99,98</b>	<b>100,00</b>	<b>99,99</b>	<b>100,00</b>	<b>99,99</b>	<b>99,98</b>	<b>99,99</b>	<b>100,00</b>	<b>99,98</b>	<b>99,97</b>	<b>99,81</b>	<b>99,81</b>	<b>99,89</b>	<b>94,28</b>	<b>92,26</b>	<b>89,18</b>	<b>84,01</b>	<b>84,44</b>	<b>87,04</b>	<b>86,48</b>	<b>86,64</b>	<b>86,45</b>	<b>88,53</b>
REMUNERACIONES	1,81	1,75	1,60	1,51	1,45	1,44	1,43	1,61	1,80	1,77	1,73	1,65	1,58	1,65	1,58	1,65	1,64	1,47	1,47	1,38	1,34	1,29	1,18	1,11
OTROS GASTOS DE CONSUMO	20,82	19,98	20,66	21,53	23,36	23,24	20,76	21,13	21,61	21,62	21,95	22,19	24,67	25,78	24,26	22,64	21,10	18,15	18,95	19,91	18,89	19,57	19,83	20,57
RENTAS DE LA PROPIEDAD												0,01	0,00	0,00										0,00
PRESTACIONES A LA SEG. SOCIAL	77,37	78,25	77,74	76,96	75,19	75,31	77,79	77,25	76,58	76,59	76,29	75,96	73,56	72,45	68,45	67,96	66,43	64,38	64,02	65,76	66,25	65,77	65,42	66,84
OTROS GASTOS CORRIENTES																								0,01
TRANSFERENCIAS CORRIENTES																0,00	0,01	0,01	0,00		0,01	0,01	0,01	0,01
Coparticipación a MMCC																								
Resto																0,00	0,01	0,01	0,00		0,01	0,01	0,01	0,01
<b>GASTOS DE CAPITAL</b>		<b>0,02</b>	<b>0,00</b>	<b>0,01</b>	<b>0,00</b>	<b>0,01</b>	<b>0,02</b>	<b>0,01</b>	<b>0,00</b>	<b>0,02</b>	<b>0,03</b>	<b>0,01</b>	<b>0,02</b>	<b>0,04</b>	<b>0,02</b>	<b>0,03</b>	<b>0,02</b>	<b>0,02</b>	<b>0,02</b>	<b>0,06</b>	<b>0,04</b>	<b>0,04</b>	<b>0,07</b>	<b>0,11</b>
INVERSION REAL DIRECTA		0,02	0,00	0,01	0,00	0,01	0,02	0,01	0,00	0,02	0,03	0,01	0,02	0,04	0,02	0,03	0,02	0,02	0,02	0,06	0,04	0,04	0,03	0,05
Bienes Preexistentes																								0,02
Construcciones														0,00	0,00		0,00	0,00				0,02	0,00	0,00
Maquinarias y Equipos		0,02	0,00	0,01	0,00	0,01	0,02	0,01	0,00	0,02	0,03	0,01	0,02	0,04	0,01	0,03	0,02	0,02	0,02	0,06	0,01	0,01	0,01	0,02
Otros															0,00	0,00		0,00	0,00	0,00	0,03	0,01	0,02	0,01
TRANSFERENCIAS DE CAPITAL																							0,04	0,07
INVERSION FINANCIERA																								
<b>GASTOS FIGURATIVOS</b>																		<b>2,33</b>	<b>2,01</b>					
APLICACIONES FINANCIERAS												<b>0,18</b>	<b>0,16</b>	<b>0,07</b>	<b>5,70</b>	<b>7,71</b>	<b>10,79</b>	<b>13,64</b>	<b>13,54</b>	<b>12,90</b>	<b>13,48</b>	<b>13,32</b>	<b>13,49</b>	<b>11,36</b>
GASTOS FIG. P/ APLICAC. FINANCIERAS																								
<b>TOTAL GENERAL DE GASTOS</b>	<b>100,00</b>	<b>100,00</b>	<b>100,00</b>	<b>100,00</b>	<b>100,00</b>	<b>100,00</b>	<b>100,00</b>	<b>100,00</b>	<b>100,00</b>	<b>100,00</b>	<b>100,00</b>	<b>100,00</b>	<b>100,00</b>	<b>100,00</b>	<b>100,00</b>	<b>100,00</b>	<b>100,00</b>	<b>100,00</b>	<b>100,00</b>	<b>100,00</b>	<b>100,00</b>	<b>100,00</b>	<b>100,00</b>	<b>100,00</b>

**PROVINCIA DE SANTA FE**

Total de Gastos según la clasificación por Finalidad/Función de los INSTITUTOS DE SEGURIDAD SOCIAL

En miles de pesos corrientes

CONCEPTOS	1991	1992	1993	1994	1995	1996	1997	1998	1999	2000	2001	2002	2003	2004	2005	2006	2007	2008	2009	2010	2011	2012	2013	2014
<b>1 - ADMINISTRACION GUBERNAMENTAL</b>																								
10 - Legislativa																								
20 - Judicial																								
30 - Dirección Superior Ejecutiva																								
50 - Relaciones Interiores																								
60 - Administración Fiscal																								
70 - Control de la Gestión Pública																								
80 - Información y Estadística Básica																								
<b>2 - SERVICIOS DE SEGURIDAD</b>																								
10 - Seguridad Interior																								
20 - Sistema Penal																								
<b>3 - SERVICIOS SOCIALES</b>	334.079	440.087	543.122	566.602	608.844	638.638	669.291	691.989	708.829	715.387	722.292	732.635	762.390	807.507	989.824	1.263.122	1.721.247	2.380.470	3.182.391	4.161.102	6.044.417	7.834.962	10.160.027	14.169.514
10 - Salud																								
20 - Promoción y Asistencia Social																								
30 - Seguridad Social	334.079	440.087	543.122	566.602	608.844	638.638	669.291	691.989	708.829	715.387	722.292	732.635	762.390	807.507	989.824	1.263.122	1.721.247	2.380.470	3.182.391	4.161.102	6.044.417	7.834.962	10.160.027	14.169.514
41 - Educación Elemental																								
42 - Educación Media y Técnica																								
43 - Educación Superior y Universitaria																								
44 - Cultura																								
45 - Deporte y Recreación																								
46 - Administración de la Educación																								
50 - Ciencia y Técnica																								
60 - Trabajo																								
70 - Vivienda y Urbanismo																								
80 - Agua Potable y Alcantarillada																								
90 - Otros Servicios Urbanos																								
<b>4 - SERVICIOS ECONOMICOS</b>																								
10 - Energía, Combustible y Minería																								
20 - Comunicaciones																								
30 - Transporte																								
40 - Ecología y Medio Ambiente																								
50 - Agricultura																								
60 - Industria																								
70 - Comercio, Turismo y Otros Servicios																								
80 - Seguro y Finanzas																								
<b>5 - DEUDA PUBLICA</b>													37	10	296	494		26				1.562		
<b>9 - NO CLASIFICADO</b>													1.253	545										
<b>TOTAL GENERAL</b>	<b>334.079</b>	<b>440.087</b>	<b>543.122</b>	<b>566.602</b>	<b>608.844</b>	<b>638.638</b>	<b>669.291</b>	<b>691.989</b>	<b>708.829</b>	<b>715.387</b>	<b>722.292</b>	<b>732.635</b>	<b>763.680</b>	<b>808.062</b>	<b>990.120</b>	<b>1.264.447</b>	<b>1.721.397</b>	<b>2.446.603</b>	<b>3.258.159</b>	<b>4.161.138</b>	<b>6.046.295</b>	<b>7.835.207</b>	<b>10.160.030</b>	<b>14.169.517</b>

NOTA: Institutos de Seguridad Social comprende: Caja de Jubilaciones y Pensiones de la Provincia e Instituto Autárquico Provincial de Obra Social.

FUENTES: Cuentas Generales del Ejercicio de cada año.

**DIRECCION GENERAL DE PROGRAMACION Y ESTADISTICA HACENDAL**

**PROVINCIA DE SANTA FE**

Total de Gastos según la clasificación por Finalidad/Función de los INSTITUTOS DE SEGURIDAD SOCIAL

Evolución 1991=100

CONCEPTOS	1991	1992	1993	1994	1995	1996	1997	1998	1999	2000	2001	2002	2003	2004	2005	2006	2007	2008	2009	2010	2011	2012	2013	2014
<b>1 - ADMINISTRACION GUBERNAMENTAL</b>																								
10 - Legislativa																								
20 - Judicial																								
30 - Dirección Superior Ejecutiva																								
50 - Relaciones Interiores																								
60 - Administración Fiscal																								
70 - Control de la Gestión Pública																								
80 - Información y Estadística Básica																								
<b>2 - SERVICIOS DE SEGURIDAD</b>																								
10 - Seguridad Interior																								
20 - Sistema Penal																								
<b>3 - SERVICIOS SOCIALES</b>	100,00	131,73	162,57	169,60	182,25	191,16	200,34	207,13	212,17	214,14	216,20	219,30	228,21	241,71	296,28	378,09	515,22	712,55	952,59	1.245,54	1.809,28	2.345,24	3.041,21	4.241,37
10 - Salud																								
20 - Promoción y Asistencia Social																								
30 - Seguridad Social	100,00	131,73	162,57	169,60	182,25	191,16	200,34	207,13	212,17	214,14	216,20	219,30	228,21	241,71	296,28	378,09	515,22	712,55	952,59	1.245,54	1.809,28	2.345,24	3.041,21	4.241,37
41 - Educación Elemental																								
42 - Educación Media y Técnica																								
43 - Educación Superior y Universitaria																								
44 - Cultura																								
45 - Deporte y Recreación																								
46 - Administración de la Educación																								
50 - Ciencia y Técnica																								
60 - Trabajo																								
70 - Vivienda y Urbanismo																								
80 - Agua Potable y Alcantarillada																								
90 - Otros Servicios Urbanos																								
<b>4 - SERVICIOS ECONOMICOS</b>																								
10 - Energía, Combustible y Minería																								
20 - Comunicaciones																								
30 - Transporte																								
40 - Ecología y Medio Ambiente																								
50 - Agricultura																								
60 - Industria																								
70 - Comercio, Turismo y Otros Servicios																								
80 - Seguro y Finanzas																								
<b>5 - DEUDA PUBLICA</b>													100,00	27,03	800,49	1.335,03		71,57			4.222,00			
<b>9 - NO CLASIFICADO</b>													100,00	43,50										
<b>TOTAL GENERAL</b>	<b>100,00</b>	<b>131,73</b>	<b>162,57</b>	<b>169,60</b>	<b>182,25</b>	<b>191,16</b>	<b>200,34</b>	<b>207,13</b>	<b>212,17</b>	<b>214,14</b>	<b>216,20</b>	<b>219,30</b>	<b>228,59</b>	<b>241,88</b>	<b>296,37</b>	<b>378,49</b>	<b>515,27</b>	<b>732,34</b>	<b>975,27</b>	<b>1.245,56</b>	<b>1.809,84</b>	<b>2.345,32</b>	<b>3.041,21</b>	<b>4.241,37</b>

NOTA: Institutos de Seguridad Social comprende: Caja de Jubilaciones y Pensiones de la Provincia e Instituto Autárquico Provincial de Obra Social.

FUENTES: Cuentas Generales del Ejercicio de cada año.

**DIRECCION GENERAL DE PROGRAMACION Y ESTADISTICA HACENDAL**

Evolución del Resultado Financiero  
de la

***CAJA DE JUBILACIONES Y  
PENSIONES DE LA PROVINCIA***

Período: 1991-2014

PROVINCIA DE SANTA FE

Esquema Ahorro-Inversión y Financiamiento de la CAJA DE JUBILACIONES Y PENSIONES DE LA PROVINCIA

En miles de pesos corrientes

CONCEPTOS	1991	1992	1993	1994	1995	1996	1997	1998	1999	2000	2001	2002	2003	2004	2005	2006	2007	2008	2009	2010	2011	2012	2013	2014
RECURSOS CORRIENTES	170.271	261.495	301.116	306.474	328.781	434.845	427.591	409.556	432.776	470.501	474.239	480.138	467.810	500.390	597.895	833.241	1.194.004	1.797.979	2.248.191	2.868.974	4.203.348	5.332.160	6.804.843	9.237.519
Ingresos Tributarios	5.241	11.023	16.784	16.494	16.096	20.615	20.683	22.661	20.641	20.290	17.768	20.484	32.025	41.580	44.412	54.427	71.544	93.027	104.123	136.715	172.271	216.873	286.914	383.220
Contribuciones Seguridad Social	164.053	248.833	280.382	289.980	309.683	411.257	406.908	386.895	412.135	450.211	456.471	459.654	435.785	458.810	553.193	777.763	1.121.762	1.703.798	2.142.749	2.728.225	4.028.697	5.111.969	6.514.185	8.849.885
Ingresos No Tributarios	977	1.639	3.950		3.002	2.973									289	969	481	930	1.046	929	1.953	2.770	3.160	3.590
Otros Ingresos Corrientes															82	217	223	273	3.105	427	547	584	823	
GASTOS CORRIENTES	260.400	347.014	425.714	439.334	460.900	484.207	524.086	538.743	549.414	553.959	558.581	563.702	569.647	592.939	727.139	942.391	1.296.277	1.843.116	2.436.248	3.169.701	4.670.554	5.994.513	7.743.162	10.758.061
Remuneraciones	1.571	2.230	2.875	2.611	2.469	2.629	2.639	3.247	4.537	4.662	4.336	4.120	4.007	4.221	5.238	7.596	10.258	13.975	18.123	21.389	30.147	37.130	42.719	56.177
Otros Gastos de Consumo	348	409	604	690	655	603	829	951	2.026	1.362	3.194	3.081	3.896	3.241	3.473	4.249	4.265	5.353	5.886	7.085	10.970	11.616	16.636	17.346
Rentas de la Propiedad																								
Prestaciones de la Seguridad Social	258.481	344.375	422.235	436.033	457.776	480.975	520.618	534.545	542.851	547.935	551.051	556.501	561.744	585.477	718.428	930.546	1.281.754	1.823.788	2.412.239	3.141.227	4.629.366	5.945.686	7.683.709	10.684.539
Otros Gastos Corrientes																					72	81	98	
Transferencias Corrientes																								
<b>RESULTADO ECONOMICO</b>	<b>-90.129</b>	<b>-85.519</b>	<b>-124.598</b>	<b>-132.860</b>	<b>-132.119</b>	<b>-49.362</b>	<b>-96.495</b>	<b>-129.187</b>	<b>-116.638</b>	<b>-83.458</b>	<b>-84.342</b>	<b>-83.564</b>	<b>-101.837</b>	<b>-92.549</b>	<b>-129.245</b>	<b>-109.150</b>	<b>-102.273</b>	<b>-45.137</b>	<b>-188.057</b>	<b>-300.727</b>	<b>-467.207</b>	<b>-662.353</b>	<b>-938.319</b>	<b>-1.520.543</b>
RECURSOS DE CAPITAL																								
GASTOS DE CAPITAL					5	14	77	49	1	44	42		100	263	141	214	207	207	217	156	449	110	306	383
Inversión Real Directa					5	14	77	49	1	44	42		100	263	141	214	207	207	217	156	449	110	306	383
Transferencias de Capital																								
Inversión Financiera																								
<b>TOTAL DE RECURSOS</b>	<b>170.271</b>	<b>261.495</b>	<b>301.116</b>	<b>306.474</b>	<b>328.781</b>	<b>434.845</b>	<b>427.591</b>	<b>409.556</b>	<b>432.776</b>	<b>470.501</b>	<b>474.239</b>	<b>480.138</b>	<b>467.810</b>	<b>500.390</b>	<b>597.895</b>	<b>833.241</b>	<b>1.194.004</b>	<b>1.797.979</b>	<b>2.248.191</b>	<b>2.868.974</b>	<b>4.203.348</b>	<b>5.332.160</b>	<b>6.804.843</b>	<b>9.237.519</b>
<b>TOTAL DE GASTOS</b>	<b>260.400</b>	<b>347.014</b>	<b>425.714</b>	<b>439.334</b>	<b>460.905</b>	<b>484.221</b>	<b>524.163</b>	<b>538.792</b>	<b>549.415</b>	<b>554.003</b>	<b>558.623</b>	<b>563.702</b>	<b>569.747</b>	<b>593.202</b>	<b>727.280</b>	<b>942.605</b>	<b>1.296.483</b>	<b>1.843.323</b>	<b>2.436.465</b>	<b>3.169.857</b>	<b>4.671.003</b>	<b>5.994.623</b>	<b>7.743.468</b>	<b>10.758.444</b>
<b>RDO. FCIERO. ANTES DE CONTRIB.</b>	<b>-90.129</b>	<b>-85.519</b>	<b>-124.598</b>	<b>-132.860</b>	<b>-132.124</b>	<b>-49.376</b>	<b>-96.572</b>	<b>-129.236</b>	<b>-116.639</b>	<b>-83.502</b>	<b>-84.384</b>	<b>-83.564</b>	<b>-101.937</b>	<b>-92.812</b>	<b>-129.386</b>	<b>-109.364</b>	<b>-102.480</b>	<b>-45.344</b>	<b>-188.274</b>	<b>-300.883</b>	<b>-467.655</b>	<b>-662.463</b>	<b>-938.625</b>	<b>-1.520.926</b>
CONTRIBUCIONES FIGURATIVAS	90.129	85.519	124.598	132.860	132.120	49.376	96.572	129.236	116.562	83.502	84.384	85.133	101.955	97.391	125.524	116.806	140.429	143.601	192.454	298.013	467.701	661.673	934.921	1.519.905
GASTOS FIGURATIVOS																		65.939	75.744					
<b>RESULTADO FINANCIERO</b>					<b>-4</b>				<b>-77</b>			<b>1.569</b>	<b>18</b>	<b>4.579</b>	<b>-3.861</b>	<b>7.442</b>	<b>37.949</b>	<b>32.318</b>	<b>-71.564</b>	<b>-2.870</b>	<b>45</b>	<b>-790</b>	<b>-3.704</b>	<b>-1.020</b>
FUENTES FINANCIERAS					4									18	63.360	77.672	115.382	207.666	282.171	298.264	441.425	550.579	749.578	1.046.894
APLICACIONES FINANCIERAS															59.498	85.114	153.332	239.985	210.606	295.394	441.470	549.788	745.873	1.045.874
CONTR.FIG. P/APLICAC. FINANCIERAS																								
GASTOS FIG. P/ APLICAC. FINANCIERAS																								
<b>FINANCIAMIENTO NETO</b>					<b>4</b>									<b>18</b>	<b>3.861</b>	<b>-7.442</b>	<b>-37.949</b>	<b>-32.318</b>	<b>71.565</b>	<b>2.870</b>	<b>-45</b>	<b>790</b>	<b>3.704</b>	<b>1.020</b>

FUENTES: Cuentas Generales del Ejercicio.

DIRECCION GENERAL DE PROGRAMACION Y ESTADISTICA HACENDAL

# PROVINCIA DE SANTA FE

*Caja de Jubilaciones y Pensiones de la Provincia - Evolución del Resultado*

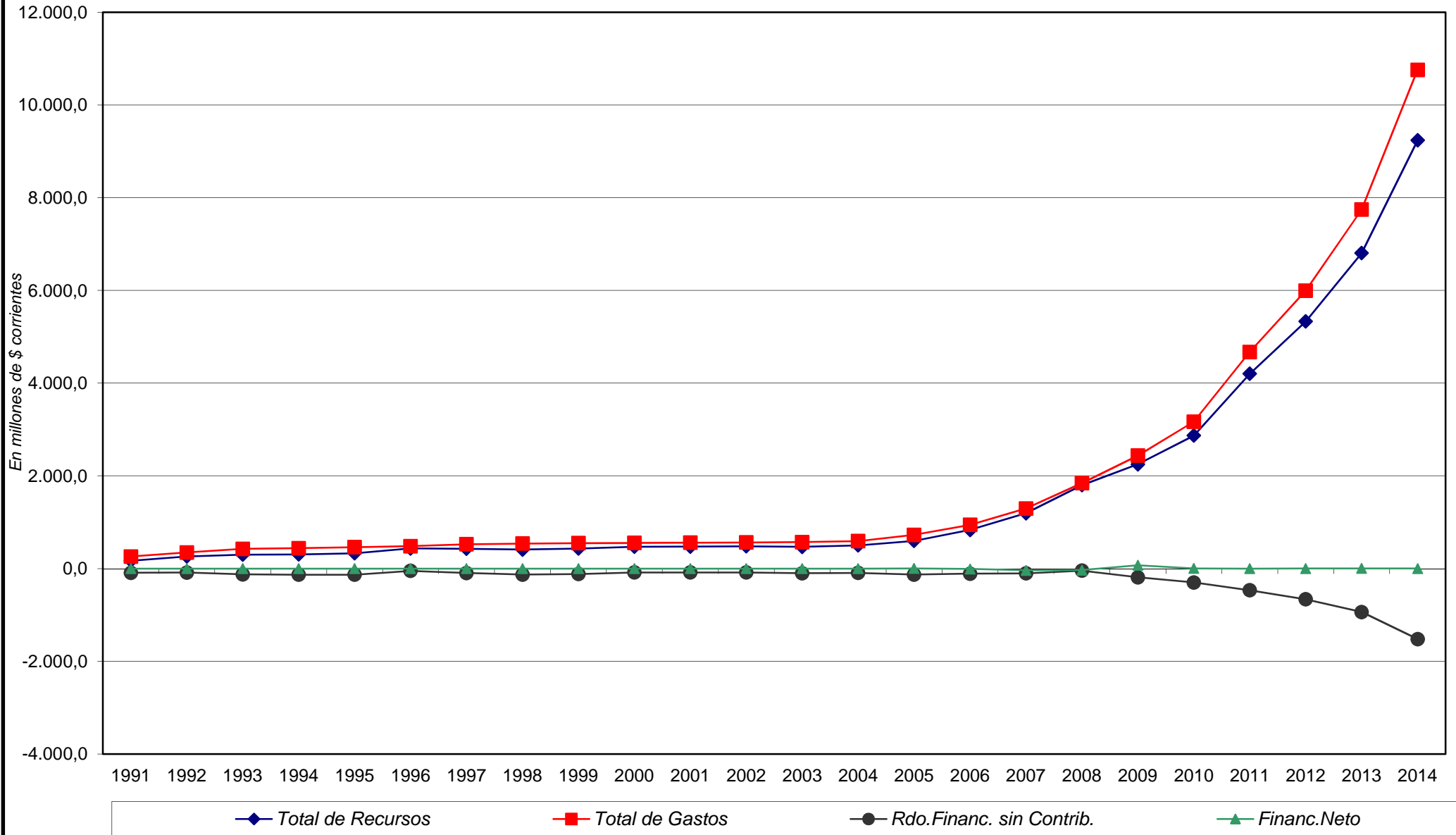

PROVINCIA DE SANTA FE

Esquema Ahorro-Inversión y Financiamiento de la CAJA DE JUBILACIONES Y PENSIONES DE LA PROVINCIA

Año 1991 = 100

CONCEPTOS	1991	1992	1993	1994	1995	1996	1997	1998	1999	2000	2001	2002	2003	2004	2005	2006	2007	2008	2009	2010	2011	2012	2013	2014
RECURSOS CORRIENTES	100,00	153,58	176,85	179,99	193,09	255,38	251,12	240,53	254,17	276,32	278,52	281,98	274,74	293,88	351,14	489,36	701,24	1.055,95	1.320,36	1.684,95	2.468,62	3.131,57	3.996,48	5.425,19
Ingresos Tributarios	100,00	210,32	320,24	314,71	307,12	393,34	394,64	432,38	393,84	387,14	339,02	390,84	611,05	793,36	847,40	1.038,48	1.365,08	1.774,99	1.986,70	2.608,57	3.286,99	4.138,01	5.474,42	7.311,97
Contribuciones Seguridad Social	100,00	151,68	170,91	176,76	188,77	250,69	248,03	235,84	251,22	274,43	278,25	280,19	265,64	279,67	337,20	474,09	683,78	1.038,57	1.306,13	1.663,01	2.455,73	3.116,05	3.970,78	5.394,53
Ingresos No Tributarios	100,00	167,76	404,30		307,27	304,30									29,62	99,16	49,18	95,17	107,09	95,04	199,88	283,56	323,46	367,45
Otros Ingresos Corrientes																								
GASTOS CORRIENTES	100,00	133,26	163,48	168,72	177,00	185,95	201,26	206,99	210,99	212,73	214,51	216,48	218,76	227,70	279,24	361,90	497,80	707,80	935,58	1.217,24	1.793,61	2.302,04	2.973,56	4.131,26
Remuneraciones	100,00	141,95	183,00	166,20	157,16	167,35	167,98	206,68	288,80	296,75	276,00	262,25	255,06	268,68	333,44	483,54	652,95	889,58	1.153,58	1.961,49	1.918,97	2.363,47	2.719,22	3.575,86
Otros Gastos de Consumo	100,00	117,53	173,56	198,28	188,22	173,28	238,22	273,28	582,18	391,38	917,82	885,34	1.119,54	931,32	998,04	1.220,88	1.225,53	1.538,15	1.691,47	2.036,00	3.152,24	3.337,90	4.780,44	4.984,39
Rentas de la Propiedad																								
Prestaciones de la Seguridad Social	100,00	133,23	163,35	168,69	177,10	186,08	201,41	206,80	210,02	211,98	213,19	215,30	217,33	226,51	277,94	360,01	495,88	705,58	933,24	1.215,26	1.790,99	2.300,24	2.972,64	4.133,59
Otros Gastos Corrientes																								
Transferencias Corrientes																								
<b>RESULTADO ECONOMICO</b>	<b>-100,00</b>	<b>-94,89</b>	<b>-138,24</b>	<b>-147,41</b>	<b>-146,59</b>	<b>-54,77</b>	<b>-107,06</b>	<b>-143,34</b>	<b>-129,41</b>	<b>-92,60</b>	<b>-93,58</b>	<b>-92,72</b>	<b>-112,99</b>	<b>-102,69</b>	<b>-143,40</b>	<b>-121,10</b>	<b>-113,47</b>	<b>-50,08</b>	<b>-208,65</b>	<b>-333,66</b>	<b>-518,38</b>	<b>-734,89</b>	<b>-1.041,08</b>	<b>-1.687,07</b>
RECURSOS DE CAPITAL																								
GASTOS DE CAPITAL					100,00	280,00	1.540,00	980,00	20,00	880,00	840,00		2.000,00	5.260,00	2.817,46	4.287,00	4.130,60	4.140,20	4.341,60	3.128,60	8.977,20	2.197,80	6.114,00	7.659,22
Inversión Real Directa					100,00	280,00	1.540,00	980,00	20,00	880,00	840,00		2.000,00	5.260,00	2.817,46	4.287,00	4.130,60	4.140,20	4.341,60	3.128,60	8.977,20	2.197,80	6.114,00	7.659,22
Transferencias de Capital																								
Inversión Financiera																								
<b>TOTAL DE RECURSOS</b>	<b>100,00</b>	<b>153,58</b>	<b>176,85</b>	<b>179,99</b>	<b>193,09</b>	<b>255,38</b>	<b>251,12</b>	<b>240,53</b>	<b>254,17</b>	<b>276,32</b>	<b>278,52</b>	<b>281,98</b>	<b>274,74</b>	<b>293,88</b>	<b>351,14</b>	<b>489,36</b>	<b>701,24</b>	<b>1.055,95</b>	<b>1.320,36</b>	<b>1.684,95</b>	<b>2.468,62</b>	<b>3.131,57</b>	<b>3.996,48</b>	<b>5.425,19</b>
<b>TOTAL DE GASTOS</b>	<b>100,00</b>	<b>133,26</b>	<b>163,48</b>	<b>168,72</b>	<b>177,00</b>	<b>185,95</b>	<b>201,29</b>	<b>206,91</b>	<b>210,99</b>	<b>212,75</b>	<b>214,52</b>	<b>216,48</b>	<b>218,80</b>	<b>227,80</b>	<b>279,29</b>	<b>361,98</b>	<b>497,88</b>	<b>707,88</b>	<b>935,66</b>	<b>1.217,30</b>	<b>1.793,78</b>	<b>2.302,08</b>	<b>2.973,68</b>	<b>4.131,51</b>
<b>RDO. FCIERO. ANTES DE CONTRIB.</b>	<b>-100,00</b>	<b>-94,89</b>	<b>-138,24</b>	<b>-147,41</b>	<b>-146,59</b>	<b>-54,78</b>	<b>-107,15</b>	<b>-143,39</b>	<b>-129,41</b>	<b>-92,65</b>	<b>-93,63</b>	<b>-92,72</b>	<b>-113,10</b>	<b>-102,98</b>	<b>-143,56</b>	<b>-121,34</b>	<b>-113,70</b>	<b>-50,31</b>	<b>-208,89</b>	<b>-333,84</b>	<b>-518,87</b>	<b>-735,02</b>	<b>-1.041,42</b>	<b>-1.687,50</b>
CONTRIBUCIONES FIGURATIVAS	100,00	94,89	138,24	147,41	146,59	54,78	107,15	143,39	129,33	92,65	93,63	94,46	113,12	108,06	139,27	129,60	155,81	159,33	213,53	330,65	518,92	734,14	1.037,31	1.686,37
GASTOS FIGURATIVOS																								
<b>RESULTADO FINANCIERO</b>					<b>-100,00</b>				<b>-1.925,00</b>			<b>39.225,00</b>	<b>450,00</b>	<b>114.475,00</b>	<b>-96.536,83</b>	<b>186.042,00</b>	<b>948.733,50</b>	<b>807.959,25</b>	<b>-1.789.106,00</b>	<b>-71.762,00</b>	<b>1.128,75</b>	<b>-19.758,75</b>	<b>-92.608,20</b>	<b>-25.508,57</b>
FUENTES FINANCIERAS					100,00																			
APLICACIONES FINANCIERAS														450,00	1.583.989,75	1.941.796,25	2.884.561,50	5.191.662,00	7.054.264,00	7.456.611,25	11.035.614,25	13.764.462,50	18.739.440,20	26.172.347,53
CONTR.FIG. P/APLICAC. FINANCIERAS																								
GASTOS FIG. P/ APLICAC. FINANCIERAS																								
<b>FINANCIAMIENTO NETO</b>					<b>100,00</b>									<b>-450,00</b>	<b>-96.532,00</b>	<b>186.041,50</b>	<b>948.734,00</b>	<b>807.959,25</b>	<b>-1.789.113,25</b>	<b>-71.762,00</b>	<b>1.134,25</b>	<b>-19.758,25</b>	<b>-92.608,25</b>	<b>-25.508,52</b>

FUENTES: Cuentas Generales del Ejercicio.

DIRECCION GENERAL DE PROGRAMACION Y ESTADISTICA HACENDAL



**PROVINCIA DE SANTA FE**

Esquema Ahorro-Inversión y Financiamiento de la CAJA DE JUBILACIONES Y PENSIONES DE LA PROVINCIA

En miles de pesos corrientes

CONCEPTOS	1991	1992	1993	1994	1995	1996	1997	1998	1999	2000	2001	2002	2003
RECURSOS CORRIENTES	170.271	261.495	301.116	306.474	328.781	434.845	427.591	409.556	432.776	470.501	474.239	480.138	467.810
INGRESOS TRIBUTARIOS	5.241	11.023	16.784	16.494	16.096	20.615	20.683	22.661	20.641	20.290	17.768	20.484	32.025
Sobre los Ingresos Ganancias													
Otros													
Sobre el Patrimonio								5.735	5.371	4.994	4.197	4.978	13.134
Activos													
Inmobiliario													
Patente Unica s/Vehiculos													
Bienes Personales								5.735	5.371	4.994	4.197	4.978	13.134
Otros													
Sobre la Prod.,Consumo y Transac.								16.926	15.270	15.296	13.571	15.506	18.891
Valor Agregado								16.926	15.270	15.296	13.571	15.506	18.891
Internos Unificados													
Combustibles Líquidos													
Consumo Energía Eléctrica													
Sellos y Tasas Retrib. de Serv.													
Ingresos Brutos													
Otros													
Otros Tributos de Origen Nacional	4.128	9.560	15.229	14.895	14.544	19.701	20.683						
Otros Tributos de Origen Provincial	1.113	1.463	1.555	1.599	1.552	914							
Régimen de Garantía y Fondos Nac.													
CONTRIBUCION A LA SEG.SOCIAL	164.053	248.833	280.382	289.980	309.683	411.257	406.908	386.895	412.135	450.211	456.471	459.654	435.785
INGRESOS NO TRIBUTARIOS	977	1.639	3.950		3.002	2.973							
Tasas y Tarifas													
Derechos													
Otros	977	1.639	3.950		3.002	2.973							
OTROS INGRESOS CORRIENTES													
Vta de Bs y Ss/Ingresos de Operac.													
Rentas de la Propiedad													
Transferencias Corrientes													
GASTOS CORRIENTES	260.400	347.014	425.714	439.334	460.900	484.207	524.086	538.743	549.414	553.959	558.581	563.702	569.647
REMUNERACIONES	1.571	2.230	2.875	2.611	2.469	2.629	2.639	3.247	4.537	4.662	4.336	4.120	4.007
OTROS GASTOS DE CONSUMO	348	409	604	690	655	603	829	951	2.026	1.362	3.194	3.081	3.896
Bienes de Consumo								165	153	159	169	155	141
Servicios No Personales								786	1.873	1.203	3.025	2.926	3.755
Otros	348	409	604	690	655	603	829						
RENTAS DE LA PROPIEDAD													
PRESTACIONES DE LA SEG. SOCIAL	258.481	344.375	422.235	436.033	457.776	480.975	520.618	534.545	542.851	547.935	551.051	556.501	561.744
OTROS GASTOS CORRIENTES													
TRANSFERENCIAS CORRIENTES													
Al Sector Privado													
A Instit.Provinciales y Municipales													
Coparticipación a MMCC													
Otras													
Otras Transferencias													
RESULTADO ECONOMICO	-90.129	-85.519	-124.598	-132.860	-132.119	-49.362	-96.495	-129.187	-116.638	-83.458	-84.342	-83.564	-101.837
RECURSOS DE CAPITAL													
PROPIOS													
TRANSFERENCIAS DE CAPITAL													
RECUPERACION DE PRESTAMOS													
GASTOS DE CAPITAL					5	14	77	49	1	44	42		100
INVERSION REAL DIRECTA					5	14	77	49	1	44	42		100
Bienes Preexistentes													
Construcciones													
Maquinarias y Equipos					5	14	77	49	1	44	42		100
Otros													
TRANSFERENCIAS DE CAPITAL													
INVERSION FINANCIERA													
TOTAL DE RECURSOS	170.271	261.495	301.116	306.474	328.781	434.845	427.591	409.556	432.776	470.501	474.239	480.138	467.810
TOTAL DE GASTOS	260.400	347.014	425.714	439.334	460.905	484.221	524.163	538.792	549.415	554.003	558.623	563.702	569.747
RESULT. FINANC. ANTES DE CONTRIBUC.	-90.129	-85.519	-124.598	-132.860	-132.124	-49.376	-96.572	-129.236	-116.639	-83.502	-84.384	-83.564	-101.937
CONTRIBUCIONES FIGURATIVAS	90.129	85.519	124.598	132.860	132.120	49.376	96.572	129.236	116.562	83.502	84.384	85.133	101.955
GASTOS FIGURATIVOS													
<b>RESULTADO FINANCIERO</b>					-4				-77			1.569	18
FUENTES FINANCIERAS					4								
DISMINUCION DE LA INVERSION FCIERA.					4								
ENDEUD. PUBLICO E INCREM.PASIVO					4								
INCREMENTO DEL PATRIMONIO													
APLICACIONES FINANCIERAS													
INVERSION FINANCIERA													
AMORT.DEUDA Y DISM. DE PASIVOS													
CONTR.FIG. P/APLICAC. FINANCIERAS													
GASTOS FIG. P/ APLICAC. FINANCIERAS													
FINANCIAMIENTO NETO					4								

FUENTES: Cuentas Generales del Ejercicio.

DIRECCION GENERAL DE PROGRAMACION Y ESTADISTICA HACENDAL

**PROVINCIA DE SANTA FE**

Esquema Ahorro-Inversión y Financiamiento de la CAJA DE JUBILACIONES Y PENSIONES DE LA PROVINCIA

En miles de pesos corrientes

CONCEPTOS	2004	2005	2006	2007	2008	2009	2010	2011	2012	2013	2014
<b>RECURSOS CORRIENTES</b>	500.390	597.895	833.241	1.194.004	1.797.979	2.248.191	2.868.974	4.203.348	5.332.160	6.804.843	9.237.519
<b>INGRESOS TRIBUTARIOS</b>	41.580	44.412	54.427	71.544	93.027	104.123	136.715	172.271	216.873	286.914	383.220
Sobre los Ingresos											
Ganancias											
Otros											
Sobre el Patrimonio	12.939	14.140	16.125	19.340	26.258	31.425	40.722	45.794	56.475	80.068	114.539
Activos											
Inmobiliario											
Patente Unica s/Vehiculos											
Bienes Personales	12.939	14.140	16.125	19.340	26.258	31.425	40.722	45.794	56.475	80.068	114.539
Otros											
Sobre la Prod.,Consumo y Transac.	24.871	30.272	38.302	52.204	66.770	72.698	95.993	126.477	160.398	206.847	268.681
Valor Agregado	24.871	30.272	38.302	52.204	66.770	72.698	95.993	126.477	160.398	206.847	268.681
Internos Unificados											
Combustibles Liquidos											
Consumo Energia Electrica											
Sellos y Tasas Retrib. de Serv.											
Ingresos Brutos											
Otros											
Otros Tributos de Origen Nacional	3.770										
Otros Tributos de Origen Provincial											
Régimen de Garantía y Fondos Nac.											
<b>CONTRIBUCION A LA SEG.SOCIAL</b>	458.810	553.193	777.763	1.121.762	1.703.798	2.142.749	2.728.225	4.028.697	5.111.969	6.514.185	8.849.885
<b>INGRESOS NO TRIBUTARIOS</b>		289	969	481	930	1.046	929	1.953	2.770	3.160	3.590
Tasas y Tarifas											
Derechos											
Otros		289	969	481	930	1.046	929	1.953	2.770	3.160	3.590
<b>OTROS INGRESOS CORRIENTES</b>			82	217	223	273	3.105	427	547	584	823
Vta de Bs y Ss/Ingresos de Operac.											
Rentas de la Propiedad			82	217	223	273	3.105	427	547	584	823
Transferencias Corrientes											
<b>GASTOS CORRIENTES</b>	592.939	727.139	942.391	1.296.277	1.843.116	2.436.248	3.169.701	4.670.554	5.994.513	7.743.162	10.758.061
<b>REMUNERACIONES</b>	4.221	5.238	7.596	10.258	13.975	18.123	21.389	30.147	37.130	42.719	56.177
<b>OTROS GASTOS DE CONSUMO</b>	3.241	3.473	4.249	4.265	5.353	5.886	7.085	10.970	11.616	16.636	17.346
Bienes de Consumo	193	165	199	202	253	292	401	425	544	706	1.072
Servicios No Personales	3.049	3.337	4.049	4.063	5.100	5.594	6.684	10.544	11.072	14.552	16.274
Otros		-29								1.379	
<b>RENTAS DE LA PROPIEDAD</b>											
<b>PRESTACIONES DE LA SEG. SOCIAL</b>	585.477	718.428	930.546	1.281.754	1.823.788	2.412.239	3.141.227	4.629.366	5.945.686	7.683.709	10.684.539
<b>OTROS GASTOS CORRIENTES</b>											
<b>TRANSFERENCIAS CORRIENTES</b>								72	81	98	
Al Sector Privado								72	81	98	
A Instit.Provinciales y Municipales											
Coparticipación a MMCC											
Otras											
Otras Transferencias											
<b>RESULTADO ECONOMICO</b>	-92.549	-129.245	-109.150	-102.273	-45.137	-188.057	-300.727	-467.207	-662.353	-938.319	-1.520.543
<b>RECURSOS DE CAPITAL</b>											
<b>PROPIOS</b>											
TRANSFERENCIAS DE CAPITAL											
RECUPERACION DE PRESTAMOS											
<b>GASTOS DE CAPITAL</b>	263	141	214	207	207	217	156	449	110	306	383
<b>INVERSION REAL DIRECTA</b>	263	141	214	207	207	217	156	449	110	306	383
Bienes Preexistentes											
Construcciones	29	19		64	3						
Maquinarias y Equipos	234	93	212	143	204	197	156	374	110	306	383
Otros		29	3			20		75			
<b>TRANSFERENCIAS DE CAPITAL</b>											
<b>INVERSION FINANCIERA</b>											
<b>TOTAL DE RECURSOS</b>	500.390	597.895	833.241	1.194.004	1.797.979	2.248.191	2.868.974	4.203.348	5.332.160	6.804.843	9.237.519
<b>TOTAL DE GASTOS</b>	593.202	727.280	942.605	1.296.483	1.843.323	2.436.465	3.169.857	4.671.003	5.994.623	7.743.468	10.758.444
<b>RESULT. FINANC. ANTES DE CONTRIBUC.</b>	-92.812	-129.386	-109.364	-102.480	-45.344	-188.274	-300.883	-467.655	-662.463	-938.625	-1.520.926
<b>CONTRIBUCIONES FIGURATIVAS</b>	97.391	125.524	116.806	140.429	143.601	192.454	298.013	467.701	661.673	934.921	1.519.905
<b>GASTOS FIGURATIVOS</b>					65.939	75.744					
<b>RESULTADO FINANCIERO</b>	4.579	-3.861	7.442	37.949	32.318	-71.564	-2.870	45	-790	-3.704	-1.020
<b>FUENTES FINANCIERAS</b>	18	63.360	77.672	115.382	207.666	282.171	298.264	441.425	550.579	749.578	1.046.894
<b>DISMINUCION DE LA INVERSION FCIERA.</b>	18	4.597	2.306	9.747	47.685	80.003	8.439	42.418	42.977	56.885	96.736
ENDEUD. PUBLICO E INCREM.PASIVO		58.762	75.366	105.635	159.982	202.167	289.826	399.007	507.601	692.692	950.158
INCREMENTO DEL PATRIMONIO											
<b>APLICACIONES FINANCIERAS</b>		59.498	85.114	153.332	239.985	210.606	295.394	441.470	549.788	745.873	1.045.874
INVERSION FINANCIERA		59.498	85.114	153.320	239.985	210.606	295.394	441.470	549.788	745.873	1.045.874
AMORT.DEUDA Y DISM. DE PASIVOS				12							
<b>CONTR.FIG. P/APLICAC. FINANCIERAS</b>											
<b>GASTOS FIG. P/ APLICAC. FINANCIERAS</b>											
<b>FINANCIAMIENTO NETO</b>	18	3.861	-7.442	-37.949	-32.318	71.565	2.870	-45	790	3.704	1.020

FUENTES: Cuentas Generales del Ejercicio.

**DIRECCION GENERAL DE PROGRAMACION Y ESTADISTICA HACENDAL**



Evolución del Resultado Financiero  
del

***INSTITUTO AUTARQUICO  
PROVINCIAL DE OBRA SOCIAL***

Período: 1991-2014

PROVINCIA DE SANTA FE

Esquema Ahorro-Inversión y Financiamiento del INSTITUTO AUTARQUICO PROVINCIAL DE OBRA SOCIAL

En miles de pesos corrientes

CONCEPTOS	1991	1992	1993	1994	1995	1996	1997	1998	1999	2000	2001	2002	2003	2004	2005	2006	2007	2008	2009	2010	2011	2012	2013	2014
<b>RECURSOS CORRIENTES</b>	77.511	120.835	127.589	119.856	125.717	142.659	145.341	154.036	155.522	165.324	161.972	174.419	191.483	192.391	224.499	302.192	455.064	653.950	857.952	1.023.481	1.520.195	1.975.695	2.592.277	3.303.269
Ingresos Tributarios																								
Contribuciones Seguridad Social	67.217	104.134	109.756	100.817	104.755	121.360	122.883	140.826	143.244	153.069	149.932	155.272	177.923	179.583	210.371	281.389	429.991	627.842	828.174	990.620	1.482.809	1.933.781	2.548.574	3.237.204
Ingresos No Tributarios								2.201	1.089	867	469	7.466	1.306	352	762	669	675	639	1.409	1.308	1.693	3.931	2.139	3.531
Otros Ingresos Corrientes	10.294	16.701	17.833	19.039	20.962	21.299	22.458	11.009	11.189	11.388	11.571	11.681	12.254	12.456	13.365	20.134	24.399	25.469	28.369	31.553	35.693	37.983	41.564	62.534
<b>GASTOS CORRIENTES</b>	73.679	92.963	117.397	127.215	147.917	154.348	145.040	153.193	159.405	161.304	163.530	167.531	192.595	214.219	262.483	320.755	424.498	536.750	745.515	988.612	1.372.884	1.837.074	2.409.111	3.393.148
Remuneraciones	4.478	5.463	5.815	5.933	6.351	6.542	6.945	7.904	8.223	8.016	8.161	8.003	8.041	9.104	11.330	14.966	21.416	27.674	37.208	44.383	63.196	79.054	95.869	121.047
Otros Gastos de Consumo	69.201	87.500	111.582	121.282	141.566	147.806	138.095	145.289	151.182	153.288	155.369	159.467	184.517	205.105	251.152	305.751	402.947	508.873	708.125	944.149	1.308.797	1.757.216	2.312.141	3.270.686
Rentas de la Propiedad												61	37	10										2
Prestaciones de la Seguridad Social																								
Otros Gastos Corrientes																								
Transferencias Corrientes																38	135	203	183	80	890	804	1.102	1.412
<b>RESULTADO ECONOMICO</b>	3.832	27.872	10.192	-7.359	-22.200	-11.689	301	843	-3.883	4.020	-1.558	6.888	-1.112	-21.829	-37.984	-18.563	30.566	117.200	112.437	34.869	147.312	138.621	183.166	-89.879
<b>RECURSOS DE CAPITAL</b>																								
<b>GASTOS DE CAPITAL</b>		109	11	53	22	70	88	4	9	80	139	98	84	96	61	256	266	423	411	2.632	2.093	3.363	7.448	17.925
Inversión Real Directa		109	11	53	22	70	88	4	9	80	139	98	84	96	61	256	266	423	411	2.632	2.093	3.363	3.156	7.018
Transferencias de Capital																							4.292	10.907
Inversión Financiera																								
<b>TOTAL DE RECURSOS</b>	77.511	120.835	127.589	119.856	125.717	142.659	145.341	154.036	155.522	165.324	161.972	174.419	191.483	192.391	224.499	302.192	455.064	653.950	857.952	1.023.481	1.520.195	1.975.695	2.592.277	3.303.269
<b>TOTAL DE GASTOS</b>	73.679	93.072	117.408	127.268	147.939	154.418	145.128	153.197	159.414	161.384	163.669	167.629	192.679	214.315	262.544	321.010	424.764	537.173	745.926	991.244	1.374.976	1.840.436	2.416.559	3.411.073
<b>RDO. FCIERO. ANTES DE CONTRIB.</b>	3.832	27.763	10.181	-7.412	-22.222	-11.759	213	839	-3.892	3.940	-1.697	6.790	-1.196	-21.925	-38.046	-18.819	30.300	116.777	112.026	32.237	145.219	135.258	175.718	-107.804
CONTRIBUCIONES FIGURATIVAS									3.590				10.299	11.675	42.492	10.000								
<b>RESULTADO FINANCIERO</b>	3.832	27.763	10.181	-7.412	-22.222	-11.759	213	839	-302	3.940	-1.697	6.790	9.103	-10.250	4.447	-8.819	30.300	116.777	112.026	32.237	145.219	135.258	175.718	-107.804
FUENTES FINANCIERAS		3.832	31.595	41.775	34.363	12.141	383	597	1.436	1.134	5.073	3.569	9.278	17.412	6.921	29.275	24.606	29.623	187.416	288.474	355.367	519.412	662.647	877.310
APLICACIONES FINANCIERAS													1.304	1.253	545	296	20.456	54.906	146.400	299.443	320.711	500.586	654.670	838.365
CONTR.FIG. P/APLICAC. FINANCIERAS																								769.506
GASTOS FIG. P/ APLICAC. FINANCIERAS																								
<b>FINANCIAMIENTO NETO</b>		3.832	31.595	41.775	34.363	12.141	383	597	1.436	1.134	5.073	2.265	8.025	16.868	6.625	8.819	-30.300	-116.777	-112.026	-32.237	-145.219	-135.258	-175.718	107.804

FUENTES: Cuentas Generales del Ejercicio.

DIRECCION GENERAL DE PROGRAMACION Y ESTADISTICA HACENDAL

**PROVINCIA DE SANTA FE**  
*Instituto Autárquico Provincial de Obra Social - Evolución del Resultado*

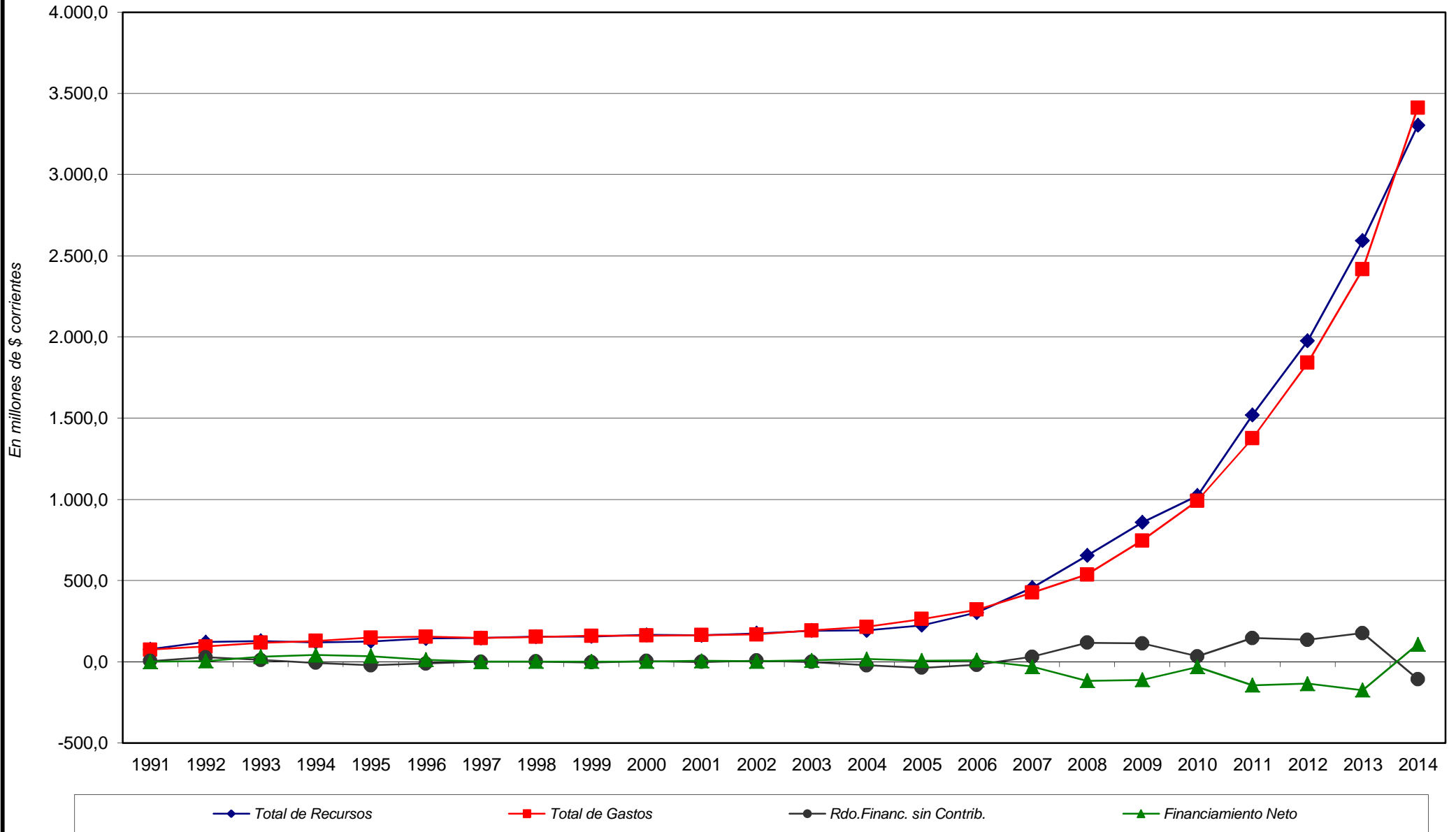

PROVINCIA DE SANTA FE

Esquema Ahorro-Inversión y Financiamiento del INSTITUTO AUTARQUICO PROVINCIAL DE OBRA SOCIAL

Año 1991 = 100

CONCEPTOS	1991	1992	1993	1994	1995	1996	1997	1998	1999	2000	2001	2002	2003	2004	2005	2006	2007	2008	2009	2010	2011	2012	2013	2014
RECURSOS CORRIENTES	100,00	155,89	164,61	154,63	162,19	184,05	187,51	198,73	200,65	213,29	208,97	225,02	247,04	248,21	289,63	389,87	587,10	843,69	1.106,88	1.320,43	1.961,26	2.548,92	3.344,40	4.261,68
Ingresos Tributarios																								
Contribuciones Seguridad Social	100,00	154,92	163,29	149,99	155,85	180,55	182,82	209,51	213,11	227,72	223,06	231,00	264,70	267,17	312,97	418,63	639,71	934,05	1.232,09	1.473,76	2.206,00	2.876,92	3.791,56	4.816,05
Ingresos No Tributarios								100,00	49,48	39,39	21,31	339,21	59,34	15,99	34,64	30,41	30,65	29,04	64,02	59,44	76,93	178,58	97,19	160,41
Otros Ingresos Corrientes	100,00	162,24	173,24	184,95	203,63	206,91	218,17	106,95	108,69	110,63	112,41	113,47	119,04	121,00	129,83	195,59	237,02	247,42	275,59	306,52	346,73	368,99	403,76	607,48
GASTOS CORRIENTES	100,00	126,17	159,34	172,66	200,76	209,49	196,85	207,92	216,35	218,93	221,95	227,38	261,40	290,75	356,25	435,34	576,15	728,50	1.011,84	1.341,78	1.863,33	2.493,35	3.269,74	4.605,31
Remuneraciones	100,00	122,00	129,86	132,49	141,83	146,09	155,09	176,51	183,63	179,01	182,25	178,72	179,57	203,31	253,02	334,20	478,25	618,01	830,90	991,14	1.411,26	1.765,39	2.140,89	2.703,14
Otros Gastos de Consumo	100,00	126,44	161,24	175,26	204,57	213,59	199,56	209,95	218,47	221,51	224,52	230,44	266,64	296,39	362,93	441,83	582,29	735,35	1.023,29	1.364,36	1.891,30	2.539,29	3.341,20	4.726,36
Rentas de la Propiedad																								
Prestaciones de la Seguridad Social																								
Otros Gastos Corrientes																								
Transferencias Corrientes																								
<b>RESULTADO ECONOMICO</b>	<b>100,00</b>	<b>727,35</b>	<b>265,97</b>	<b>-192,04</b>	<b>-579,33</b>	<b>-305,04</b>	<b>7,85</b>	<b>22,00</b>	<b>-10,1,33</b>	<b>104,91</b>	<b>-40,66</b>	<b>179,75</b>	<b>-29,02</b>	<b>-569,64</b>	<b>-991,24</b>	<b>-484,42</b>	<b>797,65</b>	<b>3.058,45</b>	<b>2.934,16</b>	<b>909,93</b>	<b>3.844,25</b>	<b>3.617,46</b>	<b>4.779,90</b>	<b>-2.345,49</b>
RECURSOS DE CAPITAL																								
GASTOS DE CAPITAL		100,00	10,09	48,62	20,18	64,22	80,73	3,67	8,26	73,39	127,52	89,91	77,43	88,07	56,28	234,51	243,58	388,03	376,91	2.414,26	1.919,95	3.085,02	6.832,80	16.444,85
Inversión Real Directa		100,00	10,09	48,62	20,18	64,22	80,73	3,67	8,26	73,39	127,52	89,91	77,43	88,07	56,28	234,51	243,58	388,03	376,91	2.414,26	1.919,95	3.085,02	2.895,19	6.438,78
Transferencias de Capital																								
Inversión Financiera																								
<b>TOTAL DE RECURSOS</b>	<b>100,00</b>	<b>155,89</b>	<b>164,61</b>	<b>154,63</b>	<b>162,19</b>	<b>184,05</b>	<b>187,51</b>	<b>198,73</b>	<b>200,65</b>	<b>213,29</b>	<b>208,97</b>	<b>225,02</b>	<b>247,04</b>	<b>248,21</b>	<b>289,63</b>	<b>389,87</b>	<b>587,10</b>	<b>843,69</b>	<b>1.106,88</b>	<b>1.320,43</b>	<b>1.961,26</b>	<b>2.548,92</b>	<b>3.344,40</b>	<b>4.261,68</b>
<b>TOTAL DE GASTOS</b>	<b>100,00</b>	<b>126,32</b>	<b>159,35</b>	<b>172,73</b>	<b>200,79</b>	<b>209,58</b>	<b>196,97</b>	<b>207,92</b>	<b>216,36</b>	<b>219,04</b>	<b>222,14</b>	<b>227,51</b>	<b>261,51</b>	<b>290,88</b>	<b>356,34</b>	<b>435,69</b>	<b>576,51</b>	<b>729,07</b>	<b>1.012,40</b>	<b>1.345,35</b>	<b>1.866,17</b>	<b>2.497,91</b>	<b>3.279,85</b>	<b>4.629,64</b>
<b>RDO. FCIERO. ANTES DE CONTRIB.</b>	<b>100,00</b>	<b>724,50</b>	<b>265,68</b>	<b>-193,42</b>	<b>-579,91</b>	<b>-306,86</b>	<b>5,56</b>	<b>21,89</b>	<b>-10,1,57</b>	<b>102,82</b>	<b>-44,28</b>	<b>177,19</b>	<b>-31,22</b>	<b>-572,14</b>	<b>-992,84</b>	<b>-491,09</b>	<b>790,72</b>	<b>3.047,41</b>	<b>2.923,43</b>	<b>841,26</b>	<b>3.789,64</b>	<b>3.529,71</b>	<b>4.585,54</b>	<b>-2.813,26</b>
CONTRIBUCIONES FIGURATIVAS									100,00				286,88	325,21	1.183,62	278,54								
GASTOS FIGURATIVOS																								
<b>RESULTADO FINANCIERO</b>	<b>100,00</b>	<b>724,50</b>	<b>265,68</b>	<b>-193,42</b>	<b>-579,91</b>	<b>-306,86</b>	<b>5,56</b>	<b>21,89</b>	<b>-7,88</b>	<b>102,82</b>	<b>-44,28</b>	<b>177,19</b>	<b>237,54</b>	<b>-267,47</b>	<b>116,04</b>	<b>-230,14</b>	<b>790,72</b>	<b>3.047,41</b>	<b>2.923,43</b>	<b>841,26</b>	<b>3.789,64</b>	<b>3.529,71</b>	<b>4.585,54</b>	<b>-2.813,26</b>
FUENTES FINANCIERAS																								
APLICACIONES FINANCIERAS		100,00	824,50	1.090,16	896,74	316,83	9,99	15,58	37,47	29,59	132,39	93,14	242,12	454,38	180,61	763,97	642,11	773,05	4.890,83	7.528,03	9.273,68	13.554,59	17.292,46	22.894,31
CONTR.FIG. P/APLICAC. FINANCIERAS																								
GASTOS FIG. P/ APLICAC. FINANCIERAS																								
<b>FINANCIAMIENTO NETO</b>		<b>100,00</b>	<b>824,50</b>	<b>1.090,16</b>	<b>896,74</b>	<b>316,83</b>	<b>9,99</b>	<b>15,58</b>	<b>37,47</b>	<b>29,59</b>	<b>132,39</b>	<b>59,11</b>	<b>209,42</b>	<b>440,17</b>	<b>172,88</b>	<b>230,14</b>	<b>-790,72</b>	<b>-3.047,41</b>	<b>-2.923,44</b>	<b>-841,25</b>	<b>-3.789,63</b>	<b>-3.529,71</b>	<b>-4.585,54</b>	<b>2.813,26</b>

FUENTES: Cuentas Generales del Ejercicio.

DIRECCION GENERAL DE PROGRAMACION Y ESTADISTICA HACENDAL

**PROVINCIA DE SANTA FE**

Esquema Ahorro-Inversión y Financiamiento del INSTITUTO AUTARQUICO PROVINCIAL DE OBRA SOCIAL

En miles de pesos corrientes

CONCEPTOS	1991	1992	1993	1994	1995	1996	1997	1998	1999	2000	2001	2002	2003
<b>RECURSOS CORRIENTES</b>	77.511	120.835	127.589	119.856	125.717	142.659	145.341	154.036	155.522	165.324	161.972	174.419	191.483
INGRESOS TRIBUTARIOS													
Sobre los Ingresos													
Ganancias													
Otros													
Sobre el Patrimonio													
Activos													
Inmobiliario													
Patente Unica s/Vehículos													
Bienes Personales													
Otros													
Sobre la Prod.,Consumo y Transac.													
Valor Agregado													
Internos Unificados													
Combustibles Liquidos													
Consumo Energia Electrica													
Sellos y Tasas Retrib. de Serv.													
Ingresos Brutos													
Otros													
Otros Tributos de Origen Nacional													
Otros Tributos de Origen Provincial													
Régimen de Garantía y Fondos Nac.													
<b>CONTRIBUCION A LA SEGURIDAD SOCIAL</b>	67.217	104.134	109.756	100.817	104.755	121.360	122.883	140.826	143.244	153.069	149.932	155.272	177.923
INGRESOS NO TRIBUTARIOS													
Tasas y Tarifas								2.201	1.089	867	469	7.466	1.306
Derechos													
Otros								2.201	1.089	867	469	7.466	1.306
OTROS INGRESOS CORRIENTES	10.294	16.701	17.833	19.039	20.962	21.299	22.458	11.009	11.189	11.388	11.571	11.681	12.254
Vta de Bs y Ss/Ingresos de Operac.	10.294	16.701	17.833	19.039	20.962	21.299	22.458	11.009	11.189	11.388	11.571	11.600	12.220
Rentas de la Propiedad												81	34
Transferencias Corrientes													
<b>GASTOS CORRIENTES</b>	73.679	92.963	117.397	127.215	147.917	154.348	145.040	153.193	159.405	161.304	163.530	167.531	192.595
REMUNERACIONES	4.478	5.463	5.815	5.933	6.351	6.542	6.945	7.904	8.223	8.016	8.161	8.003	8.041
OTROS GASTOS DE CONSUMO	69.201	87.500	111.582	121.282	141.566	147.806	138.095	145.289	151.182	153.288	155.369	159.467	184.517
Bienes de Consumo								212	152	238	221	346	308
Servicios No Personales								145.077	151.030	153.050	155.148	159.121	184.209
Otros	69.201	87.500	111.582	121.282	141.566	147.806	138.095						
RENTAS DE LA PROPIEDAD												61	37
PRESTACIONES DE LA SEG. SOCIAL													
OTROS GASTOS CORRIENTES													
TRANSFERENCIAS CORRIENTES													
Al Sector Privado													
A Instit.Provinciales y Municipales													
Coparticipación a MMCC													
Otras													
Otras Transferencias													
<b>RESULTADO ECONOMICO</b>	3.832	27.872	10.192	-7.359	-22.200	-11.689	301	843	-3.883	4.020	-1.558	6.888	-1.112
<b>RECURSOS DE CAPITAL</b>													
PROPIOS													
TRANSFERENCIAS DE CAPITAL													
RECUPERACION DE PRESTAMOS													
<b>GASTOS DE CAPITAL</b>		109	11	53	22	70	88	4	9	80	139	98	84
INVERSION REAL DIRECTA		109	11	53	22	70	88	4	9	80	139	98	84
Bienes Preexistentes													
Construcciones													
Maquinarias y Equipos		109	11	53	22	70	88	4	9	80	139	98	84
Otros													
TRANSFERENCIAS DE CAPITAL													
INVERSION FINANCIERA													
TOTAL DE RECURSOS	77.511	120.835	127.589	119.856	125.717	142.659	145.341	154.036	155.522	165.324	161.972	174.419	191.483
TOTAL DE GASTOS	73.679	93.072	117.408	127.268	147.939	154.418	145.128	153.197	159.414	161.384	163.669	167.629	192.679
<b>RESULT. FINANC. ANTES DE CONTRIBUC.</b>	3.832	27.763	10.181	-7.412	-22.222	-11.759	213	839	-3.892	3.940	-1.697	6.790	-1.196
CONTRIBUCIONES FIGURATIVAS									3.590				10.299
GASTOS FIGURATIVOS													
<b>RESULTADO FINANCIERO</b>	3.832	27.763	10.181	-7.412	-22.222	-11.759	213	839	-302	3.940	-1.697	6.790	9.103
FUENTES FINANCIERAS		3.832	31.595	41.775	34.363	12.141	383	597	1.436	1.134	5.073	3.569	9.278
DISMINUCION DE LA INVERSION FCIERA.		3.832	31.595	41.775	34.363	12.141	383	597	1.436	1.134	5.073	3.569	9.278
ENDEUD. PUBLICO E INCREM.PASIVO													
INCREMENTO DEL PATRIMONIO													
APLICACIONES FINANCIERAS												1.304	1.253
INVERSION FINANCIERA												877	801
AMORT.DEUDA Y DISM. DE PASIVOS												427	452
CONTR.FIG. P/APLICAC. FINANCIERAS													
GASTOS FIG. P/ APLICAC. FINANCIERAS													
<b>FINANCIAMIENTO NETO</b>		3.832	31.595	41.775	34.363	12.141	383	597	1.436	1.134	5.073	2.265	8.025

FUENTES: Cuentas Generales del Ejercicio.

DIRECCION GENERAL DE PROGRAMACION Y ESTADISTICA HACENDAL



**PROVINCIA DE SANTA FE**

Esquema Ahorro-Inversión y Financiamiento del INSTITUTO AUTARQUICO PROVINCIAL DE OBRA SOCIAL

En miles de pesos corrientes

CONCEPTOS	2004	2005	2006	2007	2008	2009	2010	2011	2012	2013	2014
<b>RECURSOS CORRIENTES</b>	<b>192.391</b>	<b>224.499</b>	<b>302.192</b>	<b>455.064</b>	<b>653.950</b>	<b>857.952</b>	<b>1.023.481</b>	<b>1.520.195</b>	<b>1.975.695</b>	<b>2.592.277</b>	<b>3.303.269</b>
<b>INGRESOS TRIBUTARIOS</b>											
Sobre los Ingresos											
Ganancias											
Otros											
Sobre el Patrimonio											
Activos											
Inmobiliario											
Patente Unica s/Vehículos											
Bienes Personales											
Otros											
Sobre la Prod.,Consumo y Transac.											
Valor Agregado											
Internos Unificados											
Combustibles Líquidos											
Consumo Energía Eléctrica											
Sellos y Tasas Retrib. de Serv.											
Ingresos Brutos											
Otros											
Otros Tributos de Origen Nacional											
Otros Tributos de Origen Provincial											
Régimen de Garantía y Fondos Nac.											
<b>CONTRIBUCION A LA SEGURIDAD SOCIAL</b>	<b>179.583</b>	<b>210.371</b>	<b>281.389</b>	<b>429.991</b>	<b>627.842</b>	<b>828.174</b>	<b>990.620</b>	<b>1.482.809</b>	<b>1.933.781</b>	<b>2.548.574</b>	<b>3.237.204</b>
<b>INGRESOS NO TRIBUTARIOS</b>	<b>352</b>	<b>762</b>	<b>669</b>	<b>675</b>	<b>639</b>	<b>1.409</b>	<b>1.308</b>	<b>1.693</b>	<b>3.931</b>	<b>2.139</b>	<b>3.531</b>
Tasas y Tarifas											
Derechos											
Otros	352	762	669	675	639	1.409	1.308	1.693	3.931	2.139	3.531
<b>OTROS INGRESOS CORRIENTES</b>	<b>12.456</b>	<b>13.365</b>	<b>20.134</b>	<b>24.399</b>	<b>25.469</b>	<b>28.369</b>	<b>31.553</b>	<b>35.693</b>	<b>37.983</b>	<b>41.564</b>	<b>62.534</b>
Vta de Bs y Ss/Ingresos de Operac.	12.446	13.348	20.118	24.386	25.458	28.368	31.544	35.691	37.983	41.563	62.534
Rentas de la Propiedad	10	17	16	13	11	1	9	1	1	1	
Transferencias Corrientes											
<b>GASTOS CORRIENTES</b>	<b>214.219</b>	<b>262.483</b>	<b>320.755</b>	<b>424.498</b>	<b>536.750</b>	<b>745.515</b>	<b>988.612</b>	<b>1.372.884</b>	<b>1.837.074</b>	<b>2.409.111</b>	<b>3.393.148</b>
<b>REMUNERACIONES</b>	<b>9.104</b>	<b>11.330</b>	<b>14.966</b>	<b>21.416</b>	<b>27.674</b>	<b>37.208</b>	<b>44.383</b>	<b>63.196</b>	<b>79.054</b>	<b>95.869</b>	<b>121.047</b>
<b>OTROS GASTOS DE CONSUMO</b>	<b>205.105</b>	<b>251.152</b>	<b>305.751</b>	<b>402.947</b>	<b>508.873</b>	<b>708.125</b>	<b>944.149</b>	<b>1.308.797</b>	<b>1.757.216</b>	<b>2.312.141</b>	<b>3.270.686</b>
Bienes de Consumo	336	392	522	512	544	793	1.019	1.236	1.428	2.102	3.362
Servicios No Personales	204.769	250.761	305.229	402.435	508.328	707.332	943.129	1.307.562	1.755.787	2.310.038	3.267.324
Otros											0
<b>RENTAS DE LA PROPIEDAD</b>	<b>10</b>										<b>2</b>
<b>PRESTACIONES DE LA SEG. SOCIAL</b>											
<b>OTROS GASTOS CORRIENTES</b>											
<b>TRANSFERENCIAS CORRIENTES</b>			<b>38</b>	<b>135</b>	<b>203</b>	<b>183</b>	<b>80</b>	<b>890</b>	<b>804</b>	<b>1.102</b>	<b>1.412</b>
Al Sector Privado			38	135	203	183		890	804	1.102	1.412
A Instit.Provinciales y Municipales											
Coparticipación a MMCC											
Otras											
Otras Transferencias											
<b>RESULTADO ECONOMICO</b>	<b>-21.829</b>	<b>-37.984</b>	<b>-18.563</b>	<b>30.566</b>	<b>117.200</b>	<b>112.437</b>	<b>34.869</b>	<b>147.312</b>	<b>138.621</b>	<b>183.166</b>	<b>-89.879</b>
<b>RECURSOS DE CAPITAL</b>											
<b>PROPIOS</b>											
<b>TRANSFERENCIAS DE CAPITAL</b>											
<b>RECUPERACION DE PRESTAMOS</b>											
<b>GASTOS DE CAPITAL</b>	<b>96</b>	<b>61</b>	<b>256</b>	<b>266</b>	<b>423</b>	<b>411</b>	<b>2.632</b>	<b>2.093</b>	<b>3.363</b>	<b>7.448</b>	<b>17.925</b>
<b>INVERSION REAL DIRECTA</b>	<b>96</b>	<b>61</b>	<b>256</b>	<b>266</b>	<b>423</b>	<b>411</b>	<b>2.632</b>	<b>2.093</b>	<b>3.363</b>	<b>3.156</b>	<b>7.018</b>
Bienes Preexistentes											2.500
Construcciones									1.877	113	171
Maquinarias y Equipos	96	61	256	266	420	405	2.521	249	879	1.265	2.159
Otros					3	6	111	1.844	607	1.777	2.188
<b>TRANSFERENCIAS DE CAPITAL</b>										4.292	10.907
<b>INVERSION FINANCIERA</b>											
<b>TOTAL DE RECURSOS</b>	<b>192.391</b>	<b>224.499</b>	<b>302.192</b>	<b>455.064</b>	<b>653.950</b>	<b>857.952</b>	<b>1.023.481</b>	<b>1.520.195</b>	<b>1.975.695</b>	<b>2.592.277</b>	<b>3.303.269</b>
<b>TOTAL DE GASTOS</b>	<b>214.315</b>	<b>262.544</b>	<b>321.010</b>	<b>424.764</b>	<b>537.173</b>	<b>745.926</b>	<b>991.244</b>	<b>1.374.976</b>	<b>1.840.436</b>	<b>2.416.559</b>	<b>3.411.073</b>
<b>RESULT. FINANC. ANTES DE CONTRIBUC.</b>	<b>-21.925</b>	<b>-38.046</b>	<b>-18.819</b>	<b>30.300</b>	<b>116.777</b>	<b>112.026</b>	<b>32.237</b>	<b>145.219</b>	<b>135.258</b>	<b>175.718</b>	<b>-107.804</b>
<b>CONTRIBUCIONES FIGURATIVAS</b>	<b>11.675</b>	<b>42.492</b>	<b>10.000</b>								
<b>GASTOS FIGURATIVOS</b>											
<b>RESULTADO FINANCIERO</b>	<b>-10.250</b>	<b>4.447</b>	<b>-8.819</b>	<b>30.300</b>	<b>116.777</b>	<b>112.026</b>	<b>32.237</b>	<b>145.219</b>	<b>135.258</b>	<b>175.718</b>	<b>-107.804</b>
<b>FUENTES FINANCIERAS</b>	<b>17.412</b>	<b>6.921</b>	<b>29.275</b>	<b>24.606</b>	<b>29.623</b>	<b>187.416</b>	<b>288.474</b>	<b>355.367</b>	<b>519.412</b>	<b>662.647</b>	<b>877.310</b>
<b>DISMINUCION DE LA INVERSION FCIERA.</b>	<b>17.412</b>	<b>6.921</b>	<b>11.479</b>	<b>201</b>	<b>193</b>	<b>148.994</b>	<b>261.433</b>	<b>293.809</b>	<b>439.309</b>	<b>574.459</b>	<b>750.174</b>
<b>ENDEUD. PUBLICO E INCREM.PASIVO</b>			<b>17.796</b>	<b>24.405</b>	<b>29.430</b>	<b>38.422</b>	<b>27.041</b>	<b>61.559</b>	<b>80.103</b>	<b>88.188</b>	<b>127.136</b>
<b>INCREMENTO DEL PATRIMONIO</b>											
<b>APLICACIONES FINANCIERAS</b>	<b>545</b>	<b>296</b>	<b>20.456</b>	<b>54.906</b>	<b>146.400</b>	<b>299.443</b>	<b>320.711</b>	<b>500.586</b>	<b>654.670</b>	<b>838.365</b>	<b>769.506</b>
<b>INVERSION FINANCIERA</b>	<b>144</b>	<b>294</b>	<b>19.730</b>	<b>54.906</b>	<b>146.400</b>	<b>299.443</b>	<b>320.711</b>	<b>500.586</b>	<b>654.670</b>	<b>838.365</b>	<b>769.506</b>
<b>AMORT.DEUDA Y DISM. DE PASIVOS</b>	<b>401</b>	<b>2</b>	<b>726</b>								
<b>CONTR.FIG. P/APLICAC. FINANCIERAS</b>											
<b>GASTOS FIG. P/ APLICAC. FINANCIERAS</b>											
<b>FINANCIAMIENTO NETO</b>	<b>16.868</b>	<b>6.625</b>	<b>8.819</b>	<b>-30.300</b>	<b>-116.777</b>	<b>-112.026</b>	<b>-32.237</b>	<b>-145.219</b>	<b>-135.258</b>	<b>-175.718</b>	<b>107.804</b>

FUENTES: Cuentas Generales del Ejercicio.

**PROVINCIA DE SANTA FE**

Total de Gastos según la clasificación por Finalidad/Función del INSTITUTO AUTARQUICO PROVINCIAL DE OBRA SOCIAL

Período 1991 - 2014 - En miles de pesos corrientes

CONCEPTOS	1991	1992	1993	1994	1995	1996	1997	1998	1999	2000	2001	2002	2003	2004	2005	2006	2007	2008	2009	2010	2011	2012	2013	2014
<b>1 - ADMINISTRACION GUBERNAMENTAL</b>																								
10 - Legislativa																								
20 - Judicial																								
30 - Dirección Superior Ejecutiva																								
50 - Relaciones Interiores																								
60 - Administración Fiscal																								
70 - Control de la Gestión Pública																								
80 - Información y Estadística Básica																								
<b>2 - SERVICIOS DE SEGURIDAD</b>																								
10 - Seguridad Interior																								
20 - Sistema Penal																								
<b>3 - SERVICIOS SOCIALES</b>	73.679	93.073	117.408	127.268	147.939	154.417	145.128	153.197	159.414	161.384	163.669	168.933	192.643	214.305	262.544	321.010	424.764	537.174	745.926	991.244	1.374.976	1.840.436	2.416.559	3.411.070
10 - Salud																								
20 - Promoción y Asistencia Social																								
30 - Seguridad Social	73.679	93.073	117.408	127.268	147.939	154.417	145.128	153.197	159.414	161.384	163.669	168.933	192.643	214.305	262.544	321.010	424.764	537.174	745.926	991.244	1.374.976	1.840.436	2.416.559	3.411.070
41 - Educación Elemental																								
42 - Educación Media y Técnica																								
43 - Educación Superior y Universitaria																								
44 - Cultura																								
45 - Deporte y Recreación																								
46 - Administración de la Educación																								
50 - Ciencia y Técnica																								
60 - Trabajo																								
70 - Vivienda y Urbanismo																								
80 - Agua Potable y Alcantarillada																								
90 - Otros Servicios Urbanos																								
<b>4 - SERVICIOS ECONOMICOS</b>																								
10 - Energía, Combustible y Minería																								
20 - Comunicaciones																								
30 - Transporte																								
40 - Ecología y Medio Ambiente																								
50 - Agricultura																								
60 - Industria																								
70 - Comercio, Turismo y Otros Servicios																								
80 - Seguro y Finanzas																								
<b>5 - DEUDA PUBLICA</b>													37	10	296									
<b>9 - NO CLASIFICADO</b>													1.253	545		831	138	168	24	37	316	148	3	2
<b>TOTAL GENERAL</b>	<b>73.679</b>	<b>93.073</b>	<b>117.408</b>	<b>127.268</b>	<b>147.939</b>	<b>154.417</b>	<b>145.128</b>	<b>153.197</b>	<b>159.414</b>	<b>161.384</b>	<b>163.669</b>	<b>168.933</b>	<b>193.933</b>	<b>214.860</b>	<b>262.840</b>	<b>321.842</b>	<b>424.902</b>	<b>537.342</b>	<b>745.950</b>	<b>991.281</b>	<b>1.375.292</b>	<b>1.840.585</b>	<b>2.416.562</b>	<b>3.411.073</b>

FUENTE: Cuenta General del Ejercicio

DIRECCION GENERAL DE PROGRAMACION Y ESTADISTICA HACENDAL

**PROVINCIA DE SANTA FE**

Total de Gastos según la clasificación por Finalidad/Función del INSTITUTO AUTARQUICO PROVINCIAL DE OBRA SOCIAL

Evolución 1991=100

CONCEPTOS	1991	1992	1993	1994	1995	1996	1997	1998	1999	2000	2001	2002	2003	2004	2005	2006	2007	2008	2009	2010	2011	2012	2013	2014
<b>1 - ADMINISTRACION GUBERNAMENTAL</b>																								
<b>2 - SERVICIOS DE SEGURIDAD</b>																								
<b>3 - SERVICIOS SOCIALES</b>	100,00	126,32	159,35	172,73	200,79	209,58	196,97	207,92	216,36	219,04	222,14	229,28	261,46	290,86	356,34	435,69	576,51	729,07	1.012,40	1.345,36	1.866,17	2.497,91	3.279,85	4.629,64
10 - Salud																								
20 - Promoción y Asistencia Social																								
30 - Seguridad Social	100,00	126,32	159,35	172,73	200,79	209,58	196,97	207,92	216,36	219,04	222,14	229,28	261,46	290,86	356,34	435,69	576,51	729,07	1.012,40	1.345,36	1.866,17	2.497,91	3.279,85	4.629,64
41 - Educación Elemental																								
42 - Educación Media y Técnica																								
43 - Educación Superior y Universitaria																								
44 - Cultura																								
45 - Deporte y Recreación																								
46 - Administración de la Educación																								
50 - Ciencia y Técnica																								
60 - Trabajo																								
70 - Vivienda y Urbanismo																								
80 - Agua Potable y Alcantarillada																								
90 - Otros Servicios Urbanos																								
<b>4 - SERVICIOS ECONOMICOS</b>																								
<b>5 - DEUDA PUBLICA</b>													100,00	27,03	800,49									
<b>9 - NO CLASIFICADO</b>													100,00	43,50		66,33	11,02	13,40	1,90	2,93	25,19	11,84	0,21	0,20
<b>TOTAL GENERAL</b>	<b>100,00</b>	<b>126,32</b>	<b>159,35</b>	<b>172,73</b>	<b>200,79</b>	<b>209,58</b>	<b>196,97</b>	<b>207,92</b>	<b>216,36</b>	<b>219,04</b>	<b>222,14</b>	<b>229,28</b>	<b>263,21</b>	<b>291,62</b>	<b>356,74</b>	<b>436,82</b>	<b>576,69</b>	<b>729,30</b>	<b>1.012,43</b>	<b>1.345,40</b>	<b>1.866,60</b>	<b>2.498,11</b>	<b>3.279,85</b>	<b>4.629,64</b>

FUENTE: Cuenta General del Ejercicio

DIRECCION GENERAL DE PROGRAMACION Y ESTADISTICA HACENDAL

# ***SOCIEDADES, EMPRESAS Y OTROS ENTES PUBLICOS***

- 1.- Esquema Ahorro - Inversión  
Financiamiento**
- 2.- Recursos**
- 3.- Erogaciones Clase Objeto**
- 4.- Erogaciones por Finalidad - Función**

Período: 1991 – 2014

**PROVINCIA DE SANTA FE**

Esquema Ahorro-Inversión y Financiamiento de las Sociedades, Empresas y Otros Entes Públicos

En miles de pesos corrientes

CONCEPTOS	1991	1992	1993	1994	1995	1996	1997	1998	1999	2000	2001	2002	2003	2004	2005	2006	2007	2008	2009	2010	2011	2012	2013	2014
<b>RECURSOS CORRIENTES</b>	391.155	558.585	582.118	554.663	514.355	524.047	534.184	484.940	498.275	516.413	508.738	504.674	547.821	652.264	821.897	974.015	1.315.114	1.652.492	2.103.961	2.582.266	3.143.186	4.022.072	4.670.272	5.748.631
Ingresos Tributarios	636	2.098	3.655	3.117	2.748	3.662	3.787	4.120	2.810	3.081	3.162	4.280	4.413	5.531	5.886	6.822	7.891	8.301	18.470	18.346	18.956	18.927	18.359	15.809
Contribuciones Seguridad Social																								
Ingresos No Tributarios	2.377	3.702	16.521	16.984	16.317	13.526	6.932	307	237	416	270	276	156	167	237	225	266	4.693	59.060	9.276	13.456	13.999	15.025	23.866
Otros Ingresos Corrientes	388.142	552.785	561.942	534.562	495.290	506.859	523.465	480.513	495.228	512.916	505.306	500.118	543.252	646.566	815.774	966.967	1.306.958	1.639.498	2.026.432	2.554.644	3.110.774	3.989.147	4.636.888	5.708.956
<b>GASTOS CORRIENTES</b>	354.105	493.195	490.185	485.457	493.873	484.707	466.797	419.232	449.720	479.705	475.683	451.038	488.703	607.943	741.915	903.951	1.235.026	1.569.284	1.890.026	2.381.861	2.921.480	3.840.766	4.418.770	5.546.627
Remuneraciones	91.721	153.626	154.101	179.326	182.182	181.162	160.889	150.882	149.767	184.573	138.386	131.611	131.654	150.104	175.964	226.086	350.456	456.143	583.071	714.054	1.020.083	1.329.754	1.706.552	2.288.063
Otros Gastos de Consumo	228.016	322.449	325.644	288.792	293.266	285.653	287.518	252.879	281.169	278.787	316.763	301.897	332.059	430.165	534.606	579.734	839.000	890.907	1.147.311	1.586.684	1.344.633	2.368.714	2.561.386	3.056.744
Rentas de la Propiedad	17.452	818	16										6.830	6.917	7.927	7.669	10.091	12.275	10.745	9.614	7.824	7.022	12.328	14.987
Prestaciones de la Seguridad Social																								
Otros Gastos Corrientes									301	410	290	301	429	252	258	44	70.376	8.691	186.559	7.824	4.785	450.695	11.482	12.744
Transferencias Corrientes	16.916	16.302	10.424	17.339	18.425	17.892	18.089	15.061	18.494	16.044	20.105	17.278	17.902	20.757	23.374	20.086	26.788	23.400	141.073	66.725	98.245	123.795	125.760	165.019
<b>RESULTADO ECONOMICO</b>	<b>37.050</b>	<b>65.390</b>	<b>91.933</b>	<b>69.206</b>	<b>20.482</b>	<b>39.340</b>	<b>67.387</b>	<b>65.708</b>	<b>48.555</b>	<b>36.708</b>	<b>33.055</b>	<b>53.636</b>	<b>59.118</b>	<b>44.321</b>	<b>79.983</b>	<b>70.064</b>	<b>80.089</b>	<b>83.208</b>	<b>213.936</b>	<b>200.405</b>	<b>221.706</b>	<b>181.306</b>	<b>251.502</b>	<b>202.004</b>
<b>RECURSOS DE CAPITAL</b>						180				14			342	909	638	44.962	92.400	177.536	78.192	125.243	274.002	107.352	143.763	709.404
<b>GASTOS DE CAPITAL</b>	12.562	12.863	25.025	23.259	36.747	30.860	49.759	46.608	45.321	49.396	37.473	11.995	31.563	30.865	74.632	99.435	170.634	215.334	255.137	243.328	383.535	366.931	410.433	975.788
Inversión Real Directa	12.562	12.863	25.025	23.259	36.747	30.860	49.759	45.592	44.821	49.387	37.301	11.995	31.558	30.862	74.600	99.413	170.621	215.330	255.075	243.256	383.518	366.927	394.356	950.647
Transferencias de Capital								1.016	500	9	160		5	3	32	22	13	5	62	72	17	4	16.076	25.141
Inversión Financiera											12													
<b>TOTAL DE RECURSOS</b>	<b>391.155</b>	<b>558.585</b>	<b>582.118</b>	<b>554.663</b>	<b>514.355</b>	<b>524.227</b>	<b>534.184</b>	<b>484.940</b>	<b>498.275</b>	<b>516.427</b>	<b>508.738</b>	<b>504.674</b>	<b>548.163</b>	<b>653.173</b>	<b>822.535</b>	<b>1.018.976</b>	<b>1.407.514</b>	<b>1.830.028</b>	<b>2.182.153</b>	<b>2.707.509</b>	<b>3.417.188</b>	<b>4.129.424</b>	<b>4.814.035</b>	<b>6.458.034</b>
<b>TOTAL DE GASTOS</b>	<b>366.667</b>	<b>506.058</b>	<b>515.210</b>	<b>508.716</b>	<b>530.620</b>	<b>515.567</b>	<b>516.556</b>	<b>465.840</b>	<b>495.041</b>	<b>529.101</b>	<b>513.156</b>	<b>463.033</b>	<b>520.266</b>	<b>638.808</b>	<b>816.547</b>	<b>1.003.386</b>	<b>1.405.660</b>	<b>1.784.619</b>	<b>2.145.163</b>	<b>2.625.189</b>	<b>3.305.015</b>	<b>4.207.698</b>	<b>4.829.202</b>	<b>6.522.414</b>
<b>RDO. FCIERO. ANTES DE CONTRIB.</b>	<b>24.488</b>	<b>52.527</b>	<b>66.908</b>	<b>45.947</b>	<b>-16.265</b>	<b>8.660</b>	<b>17.628</b>	<b>19.100</b>	<b>3.234</b>	<b>-12.674</b>	<b>-4.418</b>	<b>41.641</b>	<b>27.897</b>	<b>14.365</b>	<b>5.988</b>	<b>15.590</b>	<b>1.854</b>	<b>45.410</b>	<b>36.991</b>	<b>82.320</b>	<b>112.174</b>	<b>-78.274</b>	<b>-15.168</b>	<b>-64.380</b>
CONTRIBUCIONES FIGURATIVAS																								
GASTOS FIGURATIVOS																								
<b>RESULTADO FINANCIERO</b>	<b>24.488</b>	<b>52.527</b>	<b>66.908</b>	<b>45.947</b>	<b>-16.265</b>	<b>8.660</b>	<b>17.628</b>	<b>19.100</b>	<b>3.234</b>	<b>-12.674</b>	<b>-4.418</b>	<b>41.641</b>	<b>27.897</b>	<b>14.365</b>	<b>5.988</b>	<b>15.590</b>	<b>1.854</b>	<b>45.410</b>	<b>36.991</b>	<b>82.320</b>	<b>112.174</b>	<b>-78.274</b>	<b>-15.168</b>	<b>-64.380</b>
FUENTES FINANCIERAS			3.307	923		148	1.090	11.000	17.577	28.000	28.528				65.841	53.789	118.569	162.595	253.494	213.203	347.628	521.281	503.015	952.136
APLICACIONES FINANCIERAS	25.279	5.924	1.151			795	753	712	1.766	4.563	5.326	10.624	650	2.006	70.306	68.308	120.424	208.005	290.485	295.523	459.802	443.007	487.847	887.756
CONTR.FIG. P/APLICAC. FINANCIERAS																								
GASTOS FIG. P/ APLICAC. FINANCIERAS																								
<b>FINANCIAMIENTO NETO</b>	<b>-25.279</b>	<b>-5.924</b>	<b>2.156</b>	<b>923</b>		<b>-647</b>	<b>337</b>	<b>10.288</b>	<b>15.811</b>	<b>23.437</b>	<b>23.202</b>	<b>-10.624</b>	<b>-650</b>	<b>-2.006</b>	<b>-4.465</b>	<b>-14.519</b>	<b>-1.854</b>	<b>-45.409</b>	<b>-36.991</b>	<b>-82.320</b>	<b>-112.174</b>	<b>78.274</b>	<b>15.168</b>	<b>64.380</b>

FUENTES: Cuentas Generales del Ejercicio.

DIRECCION GENERAL DE PROGRAMACION Y ESTADISTICA HACENDAL

## PROVINCIA DE SANTA FE

### Sociedades, Empresas y Otros Entes Públicos - Evolución del Resultado

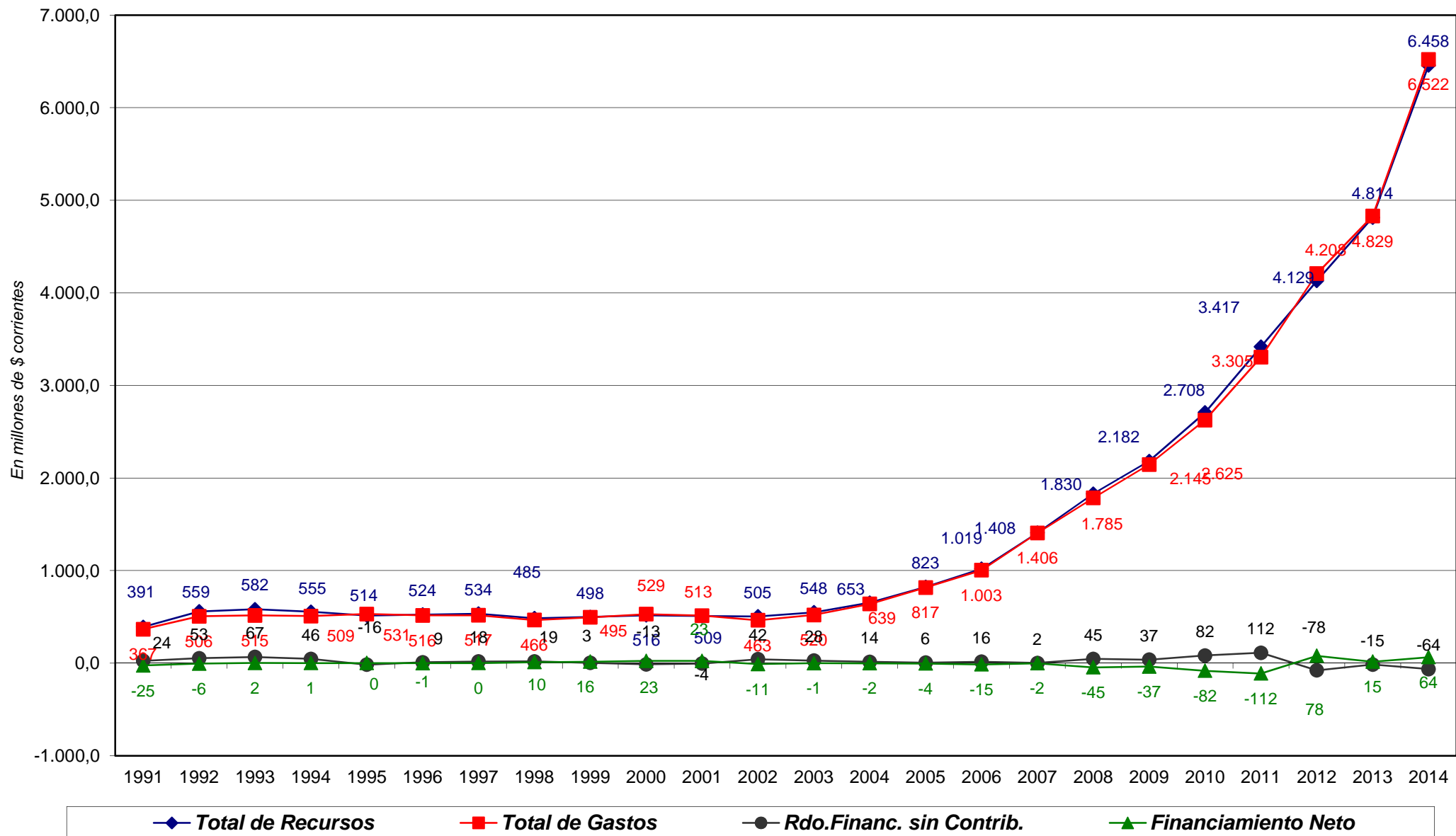

**PROVINCIA DE SANTA FE**

Esquema Ahorro-Inversión y Financiamiento de las Sociedades, Empresas y Otros Entes Públicos

Año 1991 = 100

CONCEPTOS	1991	1992	1993	1994	1995	1996	1997	1998	1999	2000	2001	2002	2003	2004	2005	2006	2007	2008	2009	2010	2011	2012	2013	2014
<b>RECURSOS CORRIENTES</b>	100,00	142,80	148,82	141,80	131,50	133,97	136,57	123,98	127,39	132,02	130,06	129,02	140,05	166,75	210,12	249,01	336,21	422,46	537,88	660,16	803,57	1.028,26	1.193,97	1.469,66
Ingresos Tributarios	100,00	329,87	574,69	490,09	432,08	575,79	595,44	647,80	441,82	484,43	497,17	672,96	693,87	869,65	925,51	1.072,68	1.240,66	1.305,14	2.904,09	2.884,58	2.980,50	2.975,86	2.886,58	2.485,75
Contribuciones Seguridad Social																								
Ingresos No Tributarios	100,00	155,74	695,04	714,51	686,45	569,04	291,63	12,92	9,97	17,50	11,36	11,61	6,56	7,03	9,99	9,47	11,18	197,44	2.484,63	390,25	566,10	588,92	632,12	1.004,04
Otros Ingresos Corrientes	100,00	142,42	144,78	137,72	127,61	130,59	134,86	123,80	127,59	132,15	130,19	128,85	139,96	166,58	210,17	249,13	336,72	422,40	522,09	658,17	801,45	1.027,75	1.194,64	1.470,84
<b>GASTOS CORRIENTES</b>	100,00	139,28	138,43	137,09	139,47	136,88	131,82	118,39	127,00	135,47	134,33	127,37	138,01	171,68	209,52	255,28	348,77	443,17	533,75	672,64	825,03	1.084,64	1.247,87	1.566,38
Remuneraciones	100,00	167,49	168,01	195,51	198,83	197,51	175,41	164,50	163,29	201,23	150,88	143,49	143,54	163,65	191,85	246,49	382,09	497,32	635,70	778,51	1.112,16	1.449,78	1.860,59	2.494,59
Otros Gastos de Consumo	100,00	141,42	142,82	126,65	128,62	125,28	126,10	110,90	123,31	122,27	138,92	132,40	145,63	188,66	234,46	254,25	367,96	390,72	503,17	695,87	589,71	1.038,84	1.123,34	1.340,58
Rentas de la Propiedad	100,00	4,69	0,09										39,14	39,63	45,42	43,94	57,82	70,34	61,57	55,09	44,83	40,23	70,64	85,88
Prestaciones de la Seguridad Social																								
Otros Gastos Corrientes																								
Transferencias Corrientes	100,00	96,37	61,62	102,50	108,92	105,77	106,93	89,03	109,33	94,85	118,85	102,14	105,83	122,71	138,18	118,74	158,36	138,33	833,96	394,45	580,78	731,82	743,44	975,52
<b>RESULTADO ECONOMICO</b>	<b>-100,00</b>	<b>-176,49</b>	<b>-248,13</b>	<b>-186,79</b>	<b>-55,28</b>	<b>-106,18</b>	<b>-181,88</b>	<b>-177,35</b>	<b>-131,05</b>	<b>-99,08</b>	<b>-89,22</b>	<b>-144,77</b>	<b>-159,56</b>	<b>-119,62</b>	<b>-215,88</b>	<b>-189,11</b>	<b>-216,16</b>	<b>-224,58</b>	<b>-577,42</b>	<b>-540,90</b>	<b>-598,40</b>	<b>-489,35</b>	<b>-678,82</b>	<b>-545,22</b>
<b>RECURSOS DE CAPITAL</b>						100,00				7,78			190,00	505,00	354,17	24.978,70	51.333,12	98.631,24	43.439,98	69.579,68	152.223,26	59.639,90	79.868,10	394.113,08
<b>GASTOS DE CAPITAL</b>	100,00	102,40	199,21	185,15	292,53	245,66	396,11	371,02	360,78	393,22	298,30	95,49	251,26	245,70	594,11	791,56	1.358,34	1.714,17	2.031,02	1.937,02	3.053,13	2.920,96	3.267,26	7.767,77
Inversión Real Directa	100,00	102,40	199,21	185,15	292,53	245,66	396,11	362,94	356,80	393,15	296,94	95,49	251,22	245,68	593,85	791,38	1.358,23	1.714,13	2.030,53	1.936,44	3.053,00	2.920,93	3.139,28	7.567,64
Transferencias de Capital								100,00	49,21	0,89	15,75		0,49	0,30	3,16	2,18	1,32	0,48	6,10	7,12	1,66	0,41	1.582,30	2.474,50
Inversión Financiera											100,00													
<b>TOTAL DE RECURSOS</b>	<b>100,00</b>	<b>142,80</b>	<b>148,82</b>	<b>141,80</b>	<b>131,50</b>	<b>134,02</b>	<b>136,57</b>	<b>123,98</b>	<b>127,39</b>	<b>132,03</b>	<b>130,06</b>	<b>129,02</b>	<b>140,14</b>	<b>166,99</b>	<b>210,28</b>	<b>260,50</b>	<b>359,84</b>	<b>467,85</b>	<b>557,87</b>	<b>692,18</b>	<b>873,61</b>	<b>1.055,70</b>	<b>1.230,72</b>	<b>1.651,02</b>
<b>TOTAL DE GASTOS</b>	<b>100,00</b>	<b>138,02</b>	<b>140,51</b>	<b>138,74</b>	<b>144,71</b>	<b>140,61</b>	<b>140,88</b>	<b>127,05</b>	<b>135,01</b>	<b>144,30</b>	<b>139,95</b>	<b>126,28</b>	<b>141,89</b>	<b>174,22</b>	<b>222,69</b>	<b>273,65</b>	<b>383,36</b>	<b>486,71</b>	<b>585,04</b>	<b>715,96</b>	<b>901,37</b>	<b>1.147,55</b>	<b>1.317,05</b>	<b>1.778,84</b>
<b>RDO. FCIERO. ANTES DE CONTRIB.</b>	<b>-100,00</b>	<b>-214,50</b>	<b>-273,23</b>	<b>-187,63</b>	<b>66,42</b>	<b>-35,36</b>	<b>-71,99</b>	<b>-78,00</b>	<b>-13,21</b>	<b>51,76</b>	<b>18,04</b>	<b>-170,05</b>	<b>-113,92</b>	<b>-58,66</b>	<b>-24,45</b>	<b>-63,66</b>	<b>-7,57</b>	<b>-185,44</b>	<b>-151,06</b>	<b>-336,16</b>	<b>-458,08</b>	<b>319,64</b>	<b>61,94</b>	<b>262,90</b>
CONTRIBUCIONES FIGURATIVAS																								
GASTOS FIGURATIVOS																								
<b>RESULTADO FINANCIERO</b>	<b>-100,00</b>	<b>-214,50</b>	<b>-273,23</b>	<b>-187,63</b>	<b>66,42</b>	<b>-35,36</b>	<b>-71,99</b>	<b>-78,00</b>	<b>-13,21</b>	<b>51,76</b>	<b>18,04</b>	<b>-170,05</b>	<b>-113,92</b>	<b>-58,66</b>	<b>-24,45</b>	<b>-63,66</b>	<b>-7,57</b>	<b>-185,44</b>	<b>-151,06</b>	<b>-336,16</b>	<b>-458,08</b>	<b>319,64</b>	<b>61,94</b>	<b>262,90</b>
FUENTES FINANCIERAS						4,48	32,96	332,63	531,51	846,69	862,65				1.990,95	1.626,53	3.585,39	4.916,70	7.665,39	6.447,02	10.511,88	15.762,95	15.210,62	28.791,54
APLICACIONES FINANCIERAS	100,00	23,43	100,00	27,91		3,14	2,98	2,82	6,99	18,05	21,07	42,03	2,57	7,94	278,12	270,22	476,38	822,84	1.149,12	1.169,04	1.818,91	1.752,47	1.929,85	3.511,83
CONTR.FIG. P/APLICAC. FINANCIERAS																								
GASTOS FIG. P/APLICAC. FINANCIERAS																								
<b>FINANCIAMIENTO NETO</b>	<b>100,00</b>	<b>23,43</b>	<b>-8,53</b>	<b>-3,65</b>		<b>2,56</b>	<b>-1,33</b>	<b>-40,70</b>	<b>-62,55</b>	<b>-92,71</b>	<b>-91,78</b>	<b>42,03</b>	<b>2,57</b>	<b>7,94</b>	<b>17,66</b>	<b>57,44</b>	<b>7,33</b>	<b>179,63</b>	<b>146,33</b>	<b>325,64</b>	<b>443,74</b>	<b>-309,64</b>	<b>-60,00</b>	<b>-254,68</b>

FUENTES: Cuentas Generales del Ejercicio.

DIRECCION GENERAL DE PROGRAMACION Y ESTADISTICA HACENDAL



**PROVINCIA DE SANTA FE**

Esquema Ahorro-Inversión y Financiamiento de las Sociedades, Empresas y Otros Entes Públicos

En miles de pesos corrientes

CONCEPTOS	2004	2005	2006	2007	2008	2009	2010	2011	2012	2013	2014
<b>RECURSOS CORRIENTES</b>	652.264	821.897	974.015	1.315.114	1.652.492	2.103.961	2.582.266	3.143.186	4.022.072	4.670.272	5.748.631
<b>INGRESOS TRIBUTARIOS</b>	5.531	5.886	6.822	7.891	8.301	18.470	18.346	18.956	18.927	18.359	15.809
Sobre los Ingresos											
Ganancias											
Otros											
Sobre el Patrimonio											
Activos											
Inmobiliario											
Patente Unica s/Vehiculos											
Bienes Personales											
Otros											
Sobre la Prod., Consumo y Transac.											
Valor Agregado	4.430	5.886	6.822	7.891	8.301	18.470	18.346	18.956	18.927	18.359	15.809
Internos Unificados											
Combustibles Líquidos	4.430	5.886	6.822	7.891	8.301	2.488	4.811	5.114	5.432	5.645	5.638
Consumo Energía Eléctrica						15.982	13.535	13.842	13.494		
Sellos y Tasas Retrib. de Serv.											
Ingresos Brutos											
Otros										12.713	10.171
Otros Tributos de Origen Nacional	1.101										
Otros Tributos de Origen Provincial											
Régimen de Garantía y Fondos Nac.											
<b>CONTRIBUCION A LA SEG.SOCIAL</b>											
<b>INGRESOS NO TRIBUTARIOS</b>	167	237	225	266	4.693	59.060	9.276	13.456	13.999	15.025	23.866
Tasas y Tarifas											
Derechos	147	154	184	148	34	117	672	226	209	217	501
Otros	20	83	41	118	4.659	58.943	8.604	13.230	13.790	14.808	23.365
<b>OTROS INGRESOS CORRIENTES</b>	646.566	815.774	966.967	1.306.958	1.639.498	2.026.432	2.554.644	3.110.774	3.989.147	4.636.888	5.708.956
Vía de Bs y Ss/Ingresos de Operac.	642.159	811.566	953.502	1.230.562	1.547.066	1.853.907	2.396.776	2.914.821	3.860.754	4.477.695	5.409.996
Rentas de la Propiedad	58	59	96	103	9.748	8.859	2.989	4.245	3.256	3.599	6.272
Transferencias Corrientes	4.349	4.149	13.369	76.293	82.685	163.666	154.878	191.708	125.137	155.594	292.688
<b>GASTOS CORRIENTES</b>	607.943	741.915	903.951	1.235.026	1.569.284	1.890.026	2.381.861	2.921.480	3.840.766	4.418.770	5.546.627
REMUNERACIONES	150.104	175.964	226.086	350.456	456.143	583.071	714.054	1.020.083	1.329.754	1.706.552	2.288.063
<b>OTROS GASTOS DE CONSUMO</b>	430.165	534.606	579.734	839.000	890.907	1.147.311	1.586.684	1.344.633	2.368.714	2.561.386	3.056.744
Bienes de Consumo	24.870	27.380	26.696	45.615	71.989	80.808	92.844	116.006	159.718	233.084	317.639
Servicios No Personales	405.000	506.945	623.062	801.313	1.003.870	1.072.977	1.496.938	1.676.577	2.213.339	2.336.594	2.748.353
Otros	295	281	-70.024	-7.928	-184.952	-6.474	-3.098	-447.950	-4.344	-8.293	-9.249
<b>RENTAS DE LA PROPIEDAD</b>	6.917	7.927	7.669	10.091	12.275	10.745	9.614	7.824	7.022	12.328	14.987
<b>PRESTACIONES DE LA SEG. SOCIAL</b>											
<b>OTROS GASTOS CORRIENTES</b>		44	70.376	8.691	186.559	7.824	4.785	450.695	11.482	12.744	21.813
<b>TRANSFERENCIAS CORRIENTES</b>	20.757	23.374	20.086	26.788	23.400	141.073	66.725	98.245	123.795	125.760	165.019
Al Sector Privado	77	60	64	83	58	167	173	363	852	1.068	1.819
A Instit.Provinciales y Municipales	20.680	23.314	20.022	26.704				97.883	122.943	124.693	163.200
Coparticipación a MMCC											
Otras	20.680	23.314	20.022	26.704	23.343	140.906	66.552	97.883	122.943	124.693	163.200
Otras Transferencias											
<b>RESULTADO ECONOMICO</b>	44.321	79.983	70.064	80.089	83.208	213.936	200.405	221.706	181.306	251.502	202.004
<b>RECURSOS DE CAPITAL</b>	909	638	44.962	92.400	177.536	78.192	125.243	274.002	107.352	143.763	709.404
<b>PROPIOS</b>		27	39		9		91		45	10	489
<b>TRANSFERENCIAS DE CAPITAL</b>	909	611	44.923	92.400	177.527	78.192	125.152	274.002	107.307	143.753	708.915
<b>RECUPERACION DE PRESTAMOS</b>											
<b>GASTOS DE CAPITAL</b>	30.865	74.632	99.435	170.634	215.334	255.137	243.328	383.535	366.931	410.433	975.788
<b>INVERSION REAL DIRECTA</b>	30.862	74.600	99.413	170.621	215.330	255.075	243.256	383.518	366.927	394.356	950.647
Bienes Preexistentes	248	466	243	602	1.160	2.608	2.298	2.649	1.536	5.503	2.055
Construcciones	15.743	39.132	64.920	125.226	149.808	173.997	184.236	255.969	236.840	271.813	788.862
Maquinarias y Equipos	14.484	34.995	33.296	40.333	64.362	78.470	56.722	124.900	128.551	117.040	158.942
Otros	387	7	954	4.459							787
<b>TRANSFERENCIAS DE CAPITAL</b>	3	32	22	13	5	62	72	17	4	16.076	25.141
<b>INVERSION FINANCIERA</b>											
<b>TOTAL DE RECURSOS</b>	653.173	822.535	1.018.976	1.407.514	1.830.028	2.182.153	2.707.509	3.417.188	4.129.424	4.814.035	6.458.034
<b>TOTAL DE GASTOS</b>	638.808	816.547	1.003.386	1.405.660	1.784.619	2.145.163	2.625.189	3.305.015	4.207.698	4.829.202	6.522.414
<b>RESULT.FINANC. ANT.DE CONTRIBUC.</b>	14.365	5.988	15.590	1.854	45.410	36.991	82.320	112.174	-78.274	-15.168	-64.380
<b>CONTRIBUCIONES FIGURATIVAS</b>											
<b>GASTOS FIGURATIVOS</b>											
<b>RESULTADO FINANCIERO</b>	14.365	5.988	15.590	1.854	45.410	36.991	82.320	112.174	-78.274	-15.168	-64.380
<b>FUENTES FINANCIERAS</b>		65.841	53.789	118.569	162.595	253.494	213.203	347.628	521.281	503.015	952.136
<b>DISMINUCION DE LA INVERSION FCIERA.</b>		431	3.021	4.165	11.661	27.373	4.295	82.904	251.766	149.001	164.651
<b>ENDEUD. PUBLICO E INCREM.PASIVO</b>		65.410	50.768	114.404	150.934	226.122	208.908	264.723	269.515	354.014	787.485
<b>INCREMENTO DEL PATRIMONIO</b>											
<b>APLICACIONES FINANCIERAS</b>	2.006	70.306	68.308	120.424	208.005	290.485	295.523	459.802	443.007	487.847	887.756
<b>INVERSION FINANCIERA</b>		66.885	66.413	117.254	185.544	257.816	251.689	414.896	396.125	458.967	814.053
<b>AMORT.DEUDA Y DISM. DE PASIVOS</b>	2.006	3.421	1.895	3.170	22.461	32.669	43.833	44.906	46.882	28.880	73.703
<b>CONTR.FIG. P/APLICAC. FINANCIERAS</b>											
<b>GASTOS FIG. P/ APPLICAC. FINANCIERAS</b>											
<b>FINANCIAMIENTO NETO</b>	-2.006	-4.465	-14.519	-1.854	-45.410	-36.991	-82.320	-112.174	78.274	15.168	64.380

FUENTES: Cuentas Generales del Ejercicio.







**PROVINCIA DE SANTA FE**  
**RECURSOS DE LAS SOCIEDADES, EMPRESAS Y OTROS ENTES PUBLICOS**

En miles de pesos corrientes

<b>RUBROS</b>	<b>1991</b>	<b>1992</b>	<b>1993</b>	<b>1994</b>	<b>1995</b>	<b>1996</b>	<b>1997</b>	<b>1998</b>	<b>1999</b>	<b>2000</b>	<b>2001</b>	<b>2002</b>	<b>2003</b>	<b>2004</b>	<b>2005</b>	<b>2006</b>	<b>2007</b>	<b>2008</b>	<b>2009</b>	<b>2010</b>	<b>2011</b>	<b>2012</b>	<b>2013</b>	<b>2014</b>
<b>RECURSOS CORRIENTES</b>	<b>391.155</b>	<b>558.585</b>	<b>582.118</b>	<b>554.663</b>	<b>514.355</b>	<b>524.047</b>	<b>534.184</b>	<b>484.940</b>	<b>498.275</b>	<b>516.413</b>	<b>508.738</b>	<b>504.674</b>	<b>547.821</b>	<b>652.264</b>	<b>821.897</b>	<b>974.015</b>	<b>1.315.114</b>	<b>1.652.492</b>	<b>2.103.961</b>	<b>2.582.266</b>	<b>3.143.186</b>	<b>4.022.072</b>	<b>4.670.272</b>	<b>5.748.631</b>
INGRESOS TRIBUTARIOS	636	2.098	3.655	3.117	2.748	3.662	3.787	4.120	2.810	3.081	3.162	4.280	4.413	5.531	5.886	6.822	7.891	8.301	18.470	18.346	18.956	18.927	18.359	15.809
De Jurisdicción Provincial																								
Inmobiliario																								
Patente Unica s/Vehículo																								
Sellos y Tasas Retrib. de Serv.																								
Ingresos Brutos																								
Otros Tributos de Origen Provincial																								
De Jurisdicción Nacional	636	2.098	3.655	3.117	2.748	3.662	3.787	4.120	2.810	3.081	3.162	4.280	4.413	5.531	5.886	6.822	7.891	8.301	18.470	18.346	18.956	18.927	18.359	15.809
Ganancias																								
Activos																								
Bienes Personales																								
Valor Agregado																								
Internos Unificados																								
Combustibles Líquidos	636	2.098	3.655	3.117	2.748	3.662	3.787	4.120	2.810	3.081	3.162	4.280	4.413	4.430	5.886	6.822	7.891	8.301	2.488	4.811	5.114	5.432	5.645	5.638
Consumo Energía Eléctrica																			15.982	13.535	13.842	13.494		
Otros Tributos de Origen Nacional														1.101									12.713	10.171
Rég. de Garantía y Fondos Nac.																								
Otros																								
CONTRIBUCIONES SEG. SOCIAL																								
INGRESOS NO TRIBUTARIOS	2.377	3.702	16.521	16.984	16.317	13.526	6.932	307	237	416	270	276	156	167	237	225	266	4.693	59.060	9.276	13.456	13.999	15.025	23.866
OTROS INGRESOS CORRIENTES	388.142	552.785	561.942	534.562	495.290	506.859	523.465	480.513	495.228	512.916	505.306	500.118	543.252	646.566	815.774	966.967	1.306.958	1.639.498	2.026.432	2.554.644	3.110.774	3.989.147	4.636.888	5.708.956
RECURSOS DE CAPITAL						180				14			342	909	638	44.962	92.400	177.536	78.192	125.243	274.002	107.352	143.763	709.404
CONTRIBUCIONES FIGURATIVAS																								
FUENTES FINANCIERAS			3.307	923		148	1.090	11.000	17.577	28.000	28.528				65.841	53.789	118.569	162.595	253.494	213.203	347.628	521.281	503.015	952.136
CONTR.FIG. P/APLICAC. FINANCIERAS																								
<b>TOTAL GENERAL DE RECURSOS</b>	<b>391.155</b>	<b>558.585</b>	<b>585.425</b>	<b>555.586</b>	<b>514.355</b>	<b>524.375</b>	<b>535.274</b>	<b>495.940</b>	<b>515.852</b>	<b>544.427</b>	<b>537.266</b>	<b>504.674</b>	<b>548.163</b>	<b>653.173</b>	<b>888.376</b>	<b>1.072.766</b>	<b>1.526.083</b>	<b>1.992.624</b>	<b>2.435.648</b>	<b>2.920.712</b>	<b>3.764.816</b>	<b>4.650.705</b>	<b>5.317.050</b>	<b>7.410.171</b>

FUENTES: Cuentas Generales del Ejercicio.

DIRECCION GENERAL DE PROGRAMACION Y ESTADISTICA HACENDAL

PROVINCIA DE SANTA FE  
EVOLUCION DE LOS RECURSOS DE LAS SOCIEDADES, EMPRESAS Y OTROS ENTES PUBLICOS

Composición Vertical

RUBROS	1991	1992	1993	1994	1995	1996	1997	1998	1999	2000	2001	2002	2003	2004	2005	2006	2007	2008	2009	2010	2011	2012	2013	2014
RECURSOS CORRIENTES	100,00	100,00	99,44	99,83	100,00	99,94	99,80	97,78	96,59	94,85	94,69	100,00	99,94	99,86	92,52	90,79	86,18	82,93	86,38	88,41	83,49	86,48	87,84	77,58
INGRESOS TRIBUTARIOS	0,16	0,38	0,62	0,56	0,53	0,70	0,71	0,83	0,54	0,57	0,59	0,85	0,81	0,85	0,66	0,64	0,52	0,42	0,76	0,63	0,50	0,41	0,35	0,21
De Jurisdicción Provincial																								
Inmobiliario																								
Patente Unica s/Vehículo																								
Sellos y Tasas Retrib. de Serv.																								
Ingresos Brutos																								
Otros Tributos de Origen Provincial																								
De Jurisdicción Nacional	0,16	0,38	0,62	0,56	0,53	0,70	0,71	0,83	0,54	0,57	0,59	0,85	0,81	0,85	0,66	0,64	0,52	0,42	0,76	0,63	0,50	0,41	0,35	0,21
Ganancias																								
Activos																								
Bienes Personales																								
Valor Agregado																								
Internos Unificados																								
Combustibles Líquidos	0,16	0,38	0,62	0,56	0,53	0,70	0,71	0,83	0,54	0,57	0,59	0,85	0,81	0,68	0,66	0,64	0,52	0,42	0,10	0,16	0,14	0,12	0,11	0,08
Consumo Energía Eléctrica																			0,66	0,46	0,37	0,29		
Otros Tributos de Origen Nacional														0,17										
Rég. de Garantía y Fondos Nac.																							0,24	0,14
Otros																								
CONTRIBUCIONES SEG. SOCIAL																								
INGRESOS NO TRIBUTARIOS	0,61	0,66	2,82	3,06	3,17	2,58	1,30	0,06	0,05	0,08	0,05	0,05	0,03	0,03	0,03	0,02	0,02	0,24	2,42	0,32	0,36	0,30	0,28	0,32
OTROS INGRESOS CORRIENTES	99,23	98,96	95,99	96,22	96,29	96,66	97,79	96,89	96,00	94,21	94,05	99,10	99,10	98,99	91,83	90,14	85,64	82,28	83,20	87,47	82,63	85,78	87,21	77,04
RECURSOS DE CAPITAL						0,03				0,00			0,06	0,14	0,07	4,19	6,05	8,91	3,21	4,29	7,28	2,31	2,70	9,57
CONTRIBUCIONES FIGURATIVAS																								
FUENTES FINANCIERAS			0,56	0,17		0,03	0,20	2,22	3,41	5,14	5,31				7,41	5,01	7,77	8,16	10,41	7,30	9,23	11,21	9,46	12,85
CONTR.FIG. P/APLICAC. FINANCIERAS																								
<b>TOTAL GENERAL DE RECURSOS</b>	<b>100,00</b>	<b>100,00</b>	<b>100,00</b>	<b>100,00</b>	<b>100,00</b>	<b>100,00</b>	<b>100,00</b>	<b>100,00</b>	<b>100,00</b>	<b>100,00</b>	<b>100,00</b>	<b>100,00</b>	<b>100,00</b>	<b>100,00</b>	<b>100,00</b>	<b>100,00</b>	<b>100,00</b>	<b>100,00</b>	<b>100,00</b>	<b>100,00</b>	<b>100,00</b>	<b>100,00</b>	<b>100,00</b>	<b>100,00</b>

FUENTES: Cuentas Generales del Ejercicio.

DIRECCION GENERAL DE PROGRAMACION Y ESTADISTICA HACENDAL

**PROVINCIA DE SANTA FE**  
**GASTOS DE LAS SOCIEDADES, EMPRESAS Y OTROS ENTES PUBLICOS**

En miles de pesos corrientes

<b>PARTIDAS</b>	<b>1991</b>	<b>1992</b>	<b>1993</b>	<b>1994</b>	<b>1995</b>	<b>1996</b>	<b>1997</b>	<b>1998</b>	<b>1999</b>	<b>2000</b>	<b>2001</b>	<b>2002</b>	<b>2003</b>	<b>2004</b>	<b>2005</b>	<b>2006</b>	<b>2007</b>	<b>2008</b>	<b>2009</b>	<b>2010</b>	<b>2011</b>	<b>2012</b>	<b>2013</b>	<b>2014</b>
<b>GASTOS CORRIENTES</b>	<b>354.105</b>	<b>493.196</b>	<b>490.185</b>	<b>485.457</b>	<b>493.873</b>	<b>484.707</b>	<b>466.797</b>	<b>419.232</b>	<b>449.720</b>	<b>479.705</b>	<b>475.683</b>	<b>451.038</b>	<b>488.703</b>	<b>607.943</b>	<b>741.915</b>	<b>903.951</b>	<b>1.235.026</b>	<b>1.569.284</b>	<b>1.890.026</b>	<b>2.381.861</b>	<b>2.921.480</b>	<b>3.840.766</b>	<b>4.418.770</b>	<b>5.546.627</b>
REMUNERACIONES	91.721	153.626	154.101	179.326	182.182	181.162	160.889	150.882	149.767	184.573	138.386	131.611	131.654	150.104	175.964	226.086	350.456	456.143	583.071	714.054	1.020.083	1.329.754	1.706.552	2.288.063
OTROS GASTOS DE CONSUMO	228.016	322.449	325.644	288.792	293.266	285.653	287.518	252.879	281.169	278.787	316.763	301.897	332.059	430.165	534.606	579.734	839.000	890.907	1.147.311	1.586.684	1.344.633	2.368.714	2.561.386	3.056.744
RENTAS DE LA PROPIEDAD	17.452	818	16										6.830	6.917	7.927	7.669	10.091	12.275	10.745	9.614	7.824	7.022	12.328	14.987
PRESTACIONES A LA SEG. SOCIAL																								
OTROS GASTOS CORRIENTES							301	410	290	301	429	252	258		44	70.376	8.691	186.559	7.824	4.785	450.695	11.482	12.744	21.813
TRANSFERENCIAS CORRIENTES	16.916	16.303	10.424	17.339	18.425	17.892	18.089	15.061	18.494	16.044	20.105	17.278	17.902	20.757	23.374	20.086	26.788	23.400	141.073	66.725	98.245	123.795	125.760	165.019
Coparticipación a MMCC																								
Resto	16.916	16.303	10.424	17.339	18.425	17.892	18.089	15.061	18.494	16.044	20.105	17.278	17.902	20.757	23.374	20.086	26.788	23.400	141.073	66.725	98.245	123.795	125.760	165.019
<b>GASTOS DE CAPITAL</b>	<b>12.562</b>	<b>12.863</b>	<b>25.025</b>	<b>23.259</b>	<b>36.747</b>	<b>30.860</b>	<b>49.759</b>	<b>46.608</b>	<b>45.321</b>	<b>49.396</b>	<b>37.473</b>	<b>11.995</b>	<b>31.563</b>	<b>30.865</b>	<b>74.632</b>	<b>99.435</b>	<b>170.634</b>	<b>215.334</b>	<b>255.137</b>	<b>243.328</b>	<b>383.535</b>	<b>366.931</b>	<b>410.433</b>	<b>975.788</b>
INVERSION REAL DIRECTA	12.562	12.863	25.025	23.259	36.747	30.860	49.759	45.592	44.821	49.387	37.301	11.995	31.558	30.862	74.600	99.413	170.621	215.330	255.075	243.256	383.518	366.927	394.356	950.647
Bienes Preexistentes	36	245	445	488	247	1.131	90	167	237	549	129	101	119	248	466	243	602	1.160	2.608	2.298	2.649	1.536	5.503	2.055
Construcciones	10.335	8.195	16.184	17.726	24.165	20.975	28.115	38.057	35.786	39.091	29.460	10.627	20.763	15.743	39.132	64.920	125.226	149.808	173.997	184.236	255.969	236.840	271.813	788.862
Maquinarias y Equipos	2.191	4.423	8.396	5.045	12.335	8.744	21.554	7.051	8.645	9.472	7.688	1.208	10.385	14.484	34.995	33.296	40.333	64.362	78.470	56.722	124.900	128.551	117.040	158.942
Otros						10		317	153	275	24	59	291	387	7	954	4.459							787
TRANSFERENCIAS DE CAPITAL								1.016	500	9	160		5	3	32	22	13	5	62	72	17	4	16.076	25.141
INVERSION FINANCIERA																								
<b>GASTOS FIGURATIVOS</b>																								
APLICACIONES FINANCIERAS	25.279	5.924	1.151			795	753	712	1.766	4.563	5.326	10.624	650	2.006	70.306	68.308	120.424	208.005	290.485	295.523	459.802	443.007	487.847	887.756
GASTOS FIG. P/ APLICAC. FINANCIERAS																								
<b>TOTAL GENERAL DE GASTOS</b>	<b>391.946</b>	<b>511.983</b>	<b>516.361</b>	<b>508.716</b>	<b>530.620</b>	<b>516.362</b>	<b>517.309</b>	<b>466.552</b>	<b>496.807</b>	<b>533.664</b>	<b>518.482</b>	<b>473.657</b>	<b>520.916</b>	<b>640.814</b>	<b>886.853</b>	<b>1.071.695</b>	<b>1.526.084</b>	<b>1.992.624</b>	<b>2.435.648</b>	<b>2.920.712</b>	<b>3.764.816</b>	<b>4.650.704</b>	<b>5.317.049</b>	<b>7.410.170</b>

FUENTES: Cuentas Generales del Ejercicio.

DIRECCION GENERAL DE PROGRAMACION Y ESTADISTICA HACENDAL

**PROVINCIA DE SANTA FE**

**EVOLUCION DE LOS GASTOS DE LAS SOCIEDADES, EMPRESAS Y OTROS ENTES PUBLICOS**

Composición Vertical

<b>PARTIDAS</b>	<b>1991</b>	<b>1992</b>	<b>1993</b>	<b>1994</b>	<b>1995</b>	<b>1996</b>	<b>1997</b>	<b>1998</b>	<b>1999</b>	<b>2000</b>	<b>2001</b>	<b>2002</b>	<b>2003</b>	<b>2004</b>	<b>2005</b>	<b>2006</b>	<b>2007</b>	<b>2008</b>	<b>2009</b>	<b>2010</b>	<b>2011</b>	<b>2012</b>	<b>2013</b>	<b>2014</b>
<b>GASTOS CORRIENTES</b>	<b>90,35</b>	<b>96,33</b>	<b>94,93</b>	<b>95,43</b>	<b>93,07</b>	<b>93,87</b>	<b>90,24</b>	<b>89,86</b>	<b>90,52</b>	<b>89,89</b>	<b>91,75</b>	<b>95,22</b>	<b>93,82</b>	<b>94,87</b>	<b>83,66</b>	<b>84,35</b>	<b>80,93</b>	<b>78,75</b>	<b>77,60</b>	<b>81,55</b>	<b>77,60</b>	<b>82,58</b>	<b>83,11</b>	<b>74,85</b>
REMUNERACIONES	23,40	30,01	29,84	35,25	34,33	35,08	31,10	32,34	30,15	34,59	26,69	27,79	25,27	23,42	19,84	21,10	22,96	22,89	23,94	24,45	27,10	28,59	32,10	30,88
OTROS GASTOS DE CONSUMO	58,18	62,98	63,07	56,77	55,27	55,32	55,58	54,20	56,60	52,24	61,09	63,74	63,75	67,13	60,28	54,10	54,98	44,71	47,10	54,33	35,72	50,93	48,17	41,25
RENTAS DE LA PROPIEDAD	4,45	0,16	0,00										1,31	1,08	0,89	0,72	0,66	0,62	0,44	0,33	0,21	0,15	0,23	0,20
PRESTACIONES A LA SEG. SOCIAL																								
OTROS GASTOS CORRIENTES							0,06	0,09	0,06	0,06	0,08	0,05	0,05		0,00	6,57	0,57	9,36	0,32	0,16	11,97	0,25	0,24	0,29
TRANSFERENCIAS CORRIENTES	4,32	3,18	2,02	3,41	3,47	3,47	3,50	3,23	3,72	3,01	3,88	3,65	3,44	3,24	2,64	1,87	1,76	1,17	5,79	2,28	2,61	2,66	2,37	2,23
Coparticipación a MMCC																								
Resto	4,32	3,18	2,02	3,41	3,47	3,47	3,50	3,23	3,72	3,01	3,88	3,65	3,44	3,24	2,64	1,87	1,76	1,17	5,79	2,28	2,61	2,66	2,37	2,23
<b>GASTOS DE CAPITAL</b>	<b>3,21</b>	<b>2,51</b>	<b>4,85</b>	<b>4,57</b>	<b>6,93</b>	<b>5,98</b>	<b>9,62</b>	<b>9,99</b>	<b>9,12</b>	<b>9,26</b>	<b>7,23</b>	<b>2,53</b>	<b>6,06</b>	<b>4,82</b>	<b>8,42</b>	<b>9,28</b>	<b>11,18</b>	<b>10,81</b>	<b>10,48</b>	<b>8,33</b>	<b>10,19</b>	<b>7,89</b>	<b>7,72</b>	<b>13,17</b>
INVERSION REAL DIRECTA	3,21	2,51	4,85	4,57	6,93	5,98	9,62	9,77	9,02	9,25	7,19	2,53	6,06	4,82	8,41	9,28	11,18	10,81	10,47	8,33	10,19	7,89	7,42	12,83
Bienes Preexistentes	0,01	0,05	0,09	0,10	0,05	0,22	0,02	0,04	0,05	0,10	0,02	0,02	0,02	0,04	0,05	0,02	0,04	0,06	0,11	0,08	0,07	0,03	0,10	0,03
Construcciones	2,64	1,60	3,13	3,48	4,55	4,06	5,43	8,16	7,20	7,33	5,68	2,24	3,99	2,46	4,41	6,06	8,21	7,52	7,14	6,31	6,80	5,09	5,11	10,65
Maquinarias y Equipos	0,56	0,86	1,63	0,99	2,32	1,69	4,17	1,51	1,74	1,77	1,48	0,26	1,99	2,26	3,95	3,11	2,64	3,23	3,22	1,94	3,32	2,76	2,20	2,14
Otros						0,00		0,07	0,03	0,05	0,00	0,01	0,06	0,06	0,00	0,09	0,29							0,01
TRANSFERENCIAS DE CAPITAL								0,22	0,10	0,00	0,03		0,00	0,00	0,00	0,00	0,00	0,00	0,00	0,00	0,00	0,00	0,30	0,34
INVERSION FINANCIERA											0,00													
<b>GASTOS FIGURATIVOS</b>																								
APLICACIONES FINANCIERAS	6,45	1,16	0,22			0,15	0,15	0,15	0,36	0,86	1,03	2,24	0,12	0,31	7,93	6,37	7,89	10,44	11,93	10,12	12,21	9,53	9,18	11,98
GASTOS FIG. P/ APLICAC. FINANCIERAS																								
<b>TOTAL GENERAL DE GASTOS</b>	<b>100,00</b>	<b>100,00</b>	<b>100,00</b>	<b>100,00</b>	<b>100,00</b>	<b>100,00</b>	<b>100,00</b>	<b>100,00</b>	<b>100,00</b>	<b>100,00</b>	<b>100,00</b>	<b>100,00</b>	<b>100,00</b>	<b>100,00</b>	<b>100,00</b>	<b>100,00</b>	<b>100,00</b>	<b>100,00</b>	<b>100,00</b>	<b>100,00</b>	<b>100,00</b>	<b>100,00</b>	<b>100,00</b>	<b>100,00</b>

FUENTES: Cuentas Generales del Ejercicio.

**PROVINCIA DE SANTA FE**

Total de Gastos según la clasificación por Finalidad/Función de las SOCIEDADES, EMPRESAS Y OTROS ENTES PUBLICOS

En miles de pesos corrientes

CONCEPTOS	1991	1992	1993	1994	1995	1996	1997	1998	1999	2000	2001	2002	2003	2004	2005	2006	2007	2008	2009	2010	2011	2012	2013	2014
<b>1 - ADMINISTRACION GUBERNAMENTAL</b>													17.044	20.670	23.303	20.014	26.688	23.343	65.433	65.481	86.883	114.635	119.837	157.117
10 - Legislativa																								
20 - Judicial																								
30 - Dirección Superior Ejecutiva																								
50 - Relaciones Interiores													17.044	20.670	23.303	20.014	26.688	23.343	65.433	65.481	86.883	114.635	119.837	157.117
60 - Administración Fiscal																								
70 - Control de la Gestión Pública																								
80 - Información y Estadística Básica																								
<b>2 - SERVICIOS DE SEGURIDAD</b>																								
10 - Seguridad Interior																								
20 - Sistema Penal																								
<b>3 - SERVICIOS SOCIALES</b>													4.441	4.625	4.574	6.542	6.745	282.241	350.616	435.829	582.446	653.060	798.955	1.375.661
10 - Salud													4.441	4.625	4.574	6.542	6.745	15.135	27.183	21.193	18.049	22.210	33.903	59.528
20 - Promoción y Asistencia Social																								
30 - Seguridad Social																								
41 - Educación Elemental																								
42 - Educación Media y Técnica																								
43 - Educación Superior y Universitaria																								
44 - Cultura																								
45 - Deporte y Recreación																								
46 - Administración de la Educación																								
50 - Ciencia y Técnica																								
60 - Trabajo																								
70 - Vivienda y Urbanismo																								
80 - Agua Potable y Alcantarillada																		267.106	323.433	414.635	564.397	632.425	770.668	1.328.518
90 - Otros Servicios Urbanos																								
<b>4 - SERVICIOS ECONOMICOS</b>	349.216	505.240	515.194	507.083	530.620	515.567	516.556	465.840	495.441	529.100	513.156	463.033	491.951	606.596	779.990	968.260	1.139.764	1.466.152	1.713.641	2.112.298	2.624.468	3.429.029	3.883.882	4.946.386
10 - Energía, Combustible y Minería	349.216	505.240	515.194	503.126	524.089	508.992	507.684	457.927	485.483	522.585	504.456	456.127	485.986	601.227	772.952	959.490	1.130.289	1.452.143	1.620.568	2.086.327	2.597.147	3.385.590	3.847.339	4.892.730
20 - Comunicaciones																								
30 - Transporte				3.957	6.531	6.575	8.872	7.913	9.958	6.515	8.700	6.906	5.965	5.369	7.039	8.770	9.475	8.485	13.339	15.763	10.236	24.298	28.908	40.384
40 - Ecología y Medio Ambiente																								
50 - Agricultura																								
60 - Industria																								
70 - Comercio, Turismo y Otros Servicios																								
80 - Seguro y Finanzas																		5.524	79.735	10.207	17.086	19.141	7.635	13.273
<b>5 - DEUDA PUBLICA</b>	17.451	818	16					712	1.766	4.563	5.326	10.624	6.830	6.917	8.978	8.971	13.462	12.883	15.472	11.583	11.218	9.399	20.265	30.865
<b>9 - NO CLASIFICADO</b>	25.279	5.924	1.151			795	753						650	2.006	3.421	1.895	3.170	22.461	34.030	49.833	47.115	50.596	38.576	245.489
<b>TOTAL GENERAL</b>	<b>391.946</b>	<b>511.982</b>	<b>516.361</b>	<b>507.083</b>	<b>530.620</b>	<b>516.362</b>	<b>517.309</b>	<b>466.552</b>	<b>497.207</b>	<b>533.663</b>	<b>518.482</b>	<b>473.657</b>	<b>520.916</b>	<b>640.814</b>	<b>820.267</b>	<b>1.005.682</b>	<b>1.189.829</b>	<b>1.807.080</b>	<b>2.179.192</b>	<b>2.675.022</b>	<b>3.352.129</b>	<b>4.258.295</b>	<b>4.867.132</b>	<b>6.767.904</b>

NOTA: Institutos de Seguridad Social comprende: Caja de Jubilaciones y Pensiones de la Provincia e Instituto Autárquico Provincial de Obra Social.

FUENTES: Cuentas Generales del Ejercicio de cada año.

**DIRECCION GENERAL DE PROGRAMACION Y ESTADISTICA HACENDAL**

**PROVINCIA DE SANTA FE**

Total de Gastos según la clasificación por Finalidad/Función de las SOCIEDADES, EMPRESAS Y OTROS ENTES PUBLICOS

Evolución 1991=100

CONCEPTOS	1991	1992	1993	1994	1995	1996	1997	1998	1999	2000	2001	2002	2003	2004	2005	2006	2007	2008	2009	2010	2011	2012	2013	2014
<b>1 - ADMINISTRACION GUBERNAMENTAL</b>													100,00	121,27	136,72	117,42	156,58	136,96	383,91	384,19	509,75	672,58	703,10	921,83
10 - Legislativa																								
20 - Judicial																								
30 - Dirección Superior Ejecutiva																								
50 - Relaciones Interiores													100,00	121,27	136,72	117,42	156,58	136,96	383,91	384,19	509,75	672,58	703,10	921,83
60 - Administración Fiscal																								
70 - Control de la Gestión Pública																								
80 - Información y Estadística Básica																								
<b>2 - SERVICIOS DE SEGURIDAD</b>																								
10 - Seguridad Interior																								
20 - Sistema Penal																								
<b>3 - SERVICIOS SOCIALES</b>													100,00	104,14	102,99	147,30	151,87	6.355,35	7.894,97	9.813,75	13.115,19	14.705,26	17.990,44	30.976,39
10 - Salud													100,00	104,14	102,99	147,30	151,87	340,80	612,10	477,21	406,41	500,11	763,41	1.340,42
20 - Promoción y Asistencia Social																								
30 - Seguridad Social																								
41 - Educación Elemental																								
42 - Educación Media y Técnica																								
43 - Educación Superior y Universitaria																								
44 - Cultura																								
45 - Deporte y Recreación																								
46 - Administración de la Educación																								
50 - Ciencia y Técnica																								
60 - Trabajo																								
70 - Vivienda y Urbanismo																								
80 - Agua Potable y Alcantarillada																								
90 - Otros Servicios Urbanos																								
<b>4 - SERVICIOS ECONOMICOS</b>	100,00	144,68	147,53	145,21	151,95	147,64	147,92	133,40	141,87	151,51	146,95	132,59	140,87	173,70	223,35	277,27	326,38	419,84	490,71	604,87	751,53	981,92	1.112,17	1.416,43
10 - Energía, Combustible y Minería	100,00	144,68	147,53	144,07	150,08	145,75	145,38	131,13	139,02	149,65	144,45	130,61	139,16	172,16	221,34	274,76	323,66	415,83	464,06	597,43	743,71	969,48	1.101,71	1.401,06
20 - Comunicaciones																								
30 - Transporte				100,00	165,05	166,16	224,21	199,97	251,66	164,64	219,86	174,53	150,75	135,68	177,88	221,64	239,45	214,42	337,09	398,37	258,67	614,05	730,56	1.020,56
40 - Ecología y Medio Ambiente																								
50 - Agricultura																								
60 - Industria																								
70 - Comercio, Turismo y Otros Servicios																								
80 - Seguro y Finanzas																								
<b>5 - DEUDA PUBLICA</b>	100,00	4,69	0,09					4,08	10,12	26,15	30,52	60,88	39,14	39,64	51,45	51,41	77,14	73,83	88,66	66,37	64,28	53,86	116,13	176,87
<b>9 - NO CLASIFICADO</b>	100,00	23,43	4,55			3,14	2,98						2,57	7,94	13,53	7,50	12,54	88,85	134,62	197,13	186,38	200,15	152,60	971,12
<b>TOTAL GENERAL</b>	<b>100,00</b>	<b>130,63</b>	<b>131,74</b>	<b>129,38</b>	<b>135,38</b>	<b>131,74</b>	<b>131,98</b>	<b>119,03</b>	<b>126,86</b>	<b>136,16</b>	<b>132,28</b>	<b>120,85</b>	<b>132,91</b>	<b>163,50</b>	<b>209,28</b>	<b>256,59</b>	<b>303,57</b>	<b>461,05</b>	<b>555,99</b>	<b>682,50</b>	<b>855,25</b>	<b>1.086,45</b>	<b>1.241,79</b>	<b>1.726,74</b>

FUENTES: Cuentas Generales del Ejercicio de cada año.

DIRECCION GENERAL DE PROGRAMACION Y ESTADISTICA HACENDAL.



**PROVINCIA DE SANTA FE**

Total de Gastos según la clasificación por Finalidad/Función de las SOCIEDADES, EMPRESAS Y OTROS ENTES PUBLICOS

Composición vertical

CONCEPTOS	1991	1992	1993	1994	1995	1996	1997	1998	1999	2000	2001	2002	2003	2004	2005	2006	2007	2008	2009	2010	2011	2012	2013	2014	
<b>1 - ADMINISTRACION GUBERNAMENTAL</b>													3,27	3,23	2,84	1,99	2,24	1,29	3,00	2,45	2,59	2,69	2,46	2,32	
10 - Legislativa																									
20 - Judicial																									
30 - Dirección Superior Ejecutiva																									
50 - Relaciones Interiores													3,27	3,23	2,84	1,99	2,24	1,29	3,00	2,45	2,59	2,69	2,46	2,32	
60 - Administración Fiscal																									
70 - Control de la Gestión Pública																									
80 - Información y Estadística Básica																									
<b>2 - SERVICIOS DE SEGURIDAD</b>																									
10 - Seguridad Interior																									
20 - Sistema Penal																									
<b>3 - SERVICIOS SOCIALES</b>													0,85	0,72	0,56	0,65	0,57	15,62	16,09	16,29	17,38	15,34	16,42	20,33	
10 - Salud													0,85	0,72	0,56	0,65	0,57	15,62	16,09	16,29	17,38	15,34	16,42	20,33	
20 - Promoción y Asistencia Social																									
30 - Seguridad Social																									
41 - Educación Elemental																									
42 - Educación Media y Técnica																									
43 - Educación Superior y Universitaria																									
44 - Cultura																									
45 - Deporte y Recreación																									
46 - Administración de la Educación																									
50 - Ciencia y Técnica																									
60 - Trabajo																									
70 - Vivienda y Urbanismo																									
80 - Agua Potable y Alcantarillada																		14,78	14,84	15,50	16,84	14,85	15,83	19,63	
90 - Otros Servicios Urbanos																									
<b>4 - SERVICIOS ECONOMICOS</b>	89,10	98,68	99,77	100,00	100,00	99,85	99,85	99,85	99,64	99,14	98,97	97,76	94,44	94,66	95,09	96,28	95,79	81,13	78,64	78,96	78,29	80,53	79,80	73,09	
10 - Energía, Combustible y Minería	89,10	98,68	99,77	99,22	98,77	98,57	98,14	98,15	97,64	97,92	97,29	96,30	93,29	93,82	94,23	95,41	95,00	80,36	74,37	77,99	77,48	79,51	79,05	72,29	
20 - Comunicaciones																									
30 - Transporte				0,78	1,23	1,27	1,72	1,70	2,00	1,22	1,68	1,46	1,15	0,84	0,86	0,87	0,80	0,47	0,61	0,59	0,31	0,57	0,59	0,60	
40 - Ecología y Medio Ambiente																									
50 - Agricultura																									
60 - Industria																									
70 - Comercio, Turismo y Otros Servicios																									
80 - Seguro y Finanzas																		0,31	3,66	0,38	0,51	0,45	0,16	0,20	
<b>5 - DEUDA PUBLICA</b>	4,45	0,16	0,00				0,15	0,36	0,86	1,03	2,24	1,31	1,08	1,09	0,89	1,13	0,71	0,71	0,43	0,33	0,22	0,42	0,46		
<b>9 - NO CLASIFICADO</b>	6,45	1,16	0,22			0,15	0,15						0,12	0,31	0,42	0,19	0,27	1,24	1,56	1,86	1,41	1,19	0,79	3,63	
<b>TOTAL GENERAL</b>	<b>100,00</b>	<b>100,00</b>	<b>100,00</b>	<b>100,00</b>	<b>100,00</b>	<b>100,00</b>	<b>100,00</b>	<b>100,00</b>	<b>100,00</b>	<b>100,00</b>	<b>100,00</b>	<b>100,00</b>	<b>100,00</b>	<b>100,00</b>	<b>100,00</b>	<b>100,00</b>	<b>100,00</b>	<b>100,00</b>	<b>100,00</b>	<b>100,00</b>	<b>100,00</b>	<b>100,00</b>	<b>100,00</b>	<b>100,00</b>	

FUENTES: Cuentas Generales del Ejercicio de cada año.

DIRECCION GENERAL DE PROGRAMACION Y ESTADISTICA HACENDAL

Evolución del Resultado Financiero  
de la

***EMPRESA PROVINCIAL  
DE LA ENERGIA***

Período: 1991-2014

**PROVINCIA DE SANTA FE**

Esquema Ahorro-Inversión y Financiamiento de la EMPRESA PROVINCIAL DE LA ENERGIA

En miles de pesos corrientes

CONCEPTOS	1991	1992	1993	1994	1995	1996	1997	1998	1999	2000	2001	2002	2003	2004	2005	2006	2007	2008	2009	2010	2011	2012	2013	2014
<b>RECURSOS CORRIENTES</b>	391.155	558.585	582.118	548.471	507.824	516.710	525.558	475.837	489.417	507.728	500.372	496.699	536.524	641.140	809.830	958.693	1.146.044	1.413.218	1.742.697	2.235.736	2.678.977	3.429.649	3.948.473	4.727.910
Ingresos Tributarios	636	2.098	3.655	3.117	2.748	3.662	3.787	4.120	2.810	3.081	3.162	4.280	4.413	5.531	5.886	6.822	7.891	8.301	18.470	18.346	18.956	18.927	18.359	15.809
Contribuciones Seguridad Social																								
Ingresos No Tributarios	2.377	3.702	16.521	16.984	16.188	13.497	6.861	158	142	97	79	67	80	147	154	184	148	2.172	2.667	5.905	8.334	9.862	9.869	14.572
Otros Ingresos Corrientes	388.142	552.785	561.942	528.370	488.888	499.551	514.910	471.559	486.465	504.550	497.131	492.352	532.031	635.462	803.789	951.687	1.138.006	1.402.745	1.721.560	2.211.485	2.651.687	3.400.860	3.920.245	4.697.529
<b>GASTOS CORRIENTES</b>	354.105	493.195	490.185	481.500	488.656	479.147	460.990	413.379	441.027	473.228	467.852	444.582	478.868	599.002	731.972	890.873	1.073.939	1.357.351	1.524.742	2.038.262	2.459.856	3.249.227	3.708.137	4.543.113
Remuneraciones	91.721	153.626	154.101	176.115	178.969	177.639	157.072	147.069	145.935	180.776	134.804	127.997	127.652	145.769	170.911	219.571	285.607	367.837	451.848	561.653	802.855	1.034.925	1.345.237	1.797.316
Otros Gastos de Consumo	228.016	322.449	325.644	288.046	292.259	285.066	287.041	252.351	280.608	278.306	316.338	301.197	327.342	425.646	529.831	573.316	751.553	770.068	996.716	1.401.514	1.119.368	2.089.866	2.233.320	2.578.216
Rentas de la Propiedad	17.452	818	16														10.091	12.275	10.745	9.614	7.824	7.022	4.887	4.381
Prestaciones de la Seguridad Social																								
Otros Gastos Corrientes											137					70.304		183.828			442.926	2.780		
Transferencias Corrientes	16.916	16.302	10.424	17.339	17.428	16.442	16.877	13.959	14.484	14.146	16.573	15.388	17.044	20.670	23.303	20.014	26.688	23.343	65.433	65.481	86.883	114.635	124.693	163.200
<b>RESULTADO ECONOMICO</b>	<b>37.050</b>	<b>65.390</b>	<b>91.933</b>	<b>66.971</b>	<b>19.168</b>	<b>37.563</b>	<b>64.568</b>	<b>62.458</b>	<b>48.390</b>	<b>34.500</b>	<b>32.520</b>	<b>52.117</b>	<b>57.656</b>	<b>42.138</b>	<b>77.858</b>	<b>67.820</b>	<b>72.105</b>	<b>55.868</b>	<b>217.955</b>	<b>197.474</b>	<b>219.121</b>	<b>180.421</b>	<b>240.336</b>	<b>184.797</b>
RECURSOS DE CAPITAL																43.812	16.863	93.700			3.000	128.889		148.940
GASTOS DE CAPITAL	12.562	12.863	25.025	21.626	35.433	29.845	46.694	44.548	44.456	49.357	36.604	11.545	30.991	29.812	73.262	97.602	96.500	131.018	176.005	125.129	235.392	260.396	271.864	526.994
Inversión Real Directa	12.562	12.863	25.025	21.626	35.433	29.845	46.694	44.548	44.456	49.357	36.592	11.545	30.991	29.812	73.262	97.602	96.500	131.018	176.005	125.129	235.392	260.396	271.864	526.994
Transferencias de Capital																								
Inversión Financiera											12													
<b>TOTAL DE RECURSOS</b>	<b>391.155</b>	<b>558.585</b>	<b>582.118</b>	<b>548.471</b>	<b>507.824</b>	<b>516.710</b>	<b>525.558</b>	<b>475.837</b>	<b>489.417</b>	<b>507.728</b>	<b>500.372</b>	<b>496.699</b>	<b>536.524</b>	<b>641.140</b>	<b>809.830</b>	<b>1.002.504</b>	<b>1.162.908</b>	<b>1.506.918</b>	<b>1.742.697</b>	<b>2.238.736</b>	<b>2.807.866</b>	<b>3.429.649</b>	<b>3.948.473</b>	<b>4.876.850</b>
<b>TOTAL DE GASTOS</b>	<b>366.667</b>	<b>506.058</b>	<b>515.210</b>	<b>503.126</b>	<b>524.089</b>	<b>508.992</b>	<b>507.684</b>	<b>457.927</b>	<b>485.483</b>	<b>522.585</b>	<b>504.456</b>	<b>456.127</b>	<b>509.859</b>	<b>628.814</b>	<b>805.234</b>	<b>988.475</b>	<b>1.170.439</b>	<b>1.488.369</b>	<b>1.700.747</b>	<b>2.163.391</b>	<b>2.695.248</b>	<b>3.509.624</b>	<b>3.980.001</b>	<b>5.070.107</b>
<b>RDO. FCIERO. ANTES DE CONTRIB.</b>	<b>24.488</b>	<b>52.527</b>	<b>66.908</b>	<b>45.345</b>	<b>-16.265</b>	<b>7.718</b>	<b>17.874</b>	<b>17.910</b>	<b>3.934</b>	<b>-14.857</b>	<b>-4.084</b>	<b>40.572</b>	<b>26.665</b>	<b>12.326</b>	<b>4.596</b>	<b>14.030</b>	<b>-7.532</b>	<b>18.549</b>	<b>41.950</b>	<b>75.345</b>	<b>112.618</b>	<b>-79.975</b>	<b>-31.528</b>	<b>-193.256</b>
CONTRIBUCIONES FIGURATIVAS																								
GASTOS FIGURATIVOS																								
<b>RESULTADO FINANCIERO</b>	<b>24.488</b>	<b>52.527</b>	<b>66.908</b>	<b>45.345</b>	<b>-16.265</b>	<b>7.718</b>	<b>17.874</b>	<b>17.910</b>	<b>3.934</b>	<b>-14.857</b>	<b>-4.084</b>	<b>40.572</b>	<b>26.665</b>	<b>12.326</b>	<b>4.596</b>	<b>14.030</b>	<b>-7.532</b>	<b>18.549</b>	<b>41.950</b>	<b>75.345</b>	<b>112.618</b>	<b>-79.975</b>	<b>-31.528</b>	<b>-193.256</b>
FUENTES FINANCIERAS			3.307	608				11.000	16.000	28.000	28.000				65.410	50.389	83.486	106.123	137.530	128.978	164.314	282.023	247.345	413.705
APLICACIONES FINANCIERAS	25.279	5.924	1.151			795	753	712	1.766	4.563	5.326	10.624	650	2.006	70.006	64.419	75.954	124.672	179.480	204.323	276.932	202.048	215.817	220.449
CONTR.FIG. P/APLICAC. FINANCIERAS																								
GASTOS FIG. P/ APLICAC. FINANCIERAS																								
<b>FINANCIAMIENTO NETO</b>	<b>-25.279</b>	<b>-5.924</b>	<b>2.156</b>	<b>608</b>		<b>-795</b>	<b>-753</b>	<b>10.288</b>	<b>14.234</b>	<b>23.437</b>	<b>22.674</b>	<b>-10.624</b>	<b>-650</b>	<b>-2.006</b>	<b>-4.596</b>	<b>-14.030</b>	<b>7.532</b>	<b>-18.549</b>	<b>-41.950</b>	<b>-75.345</b>	<b>-112.618</b>	<b>79.975</b>	<b>31.528</b>	<b>193.257</b>

FUENTES: Cuentas Generales del Ejercicio.

**DIRECCION GENERAL DE PROGRAMACION Y ESTADISTICA HACENDAL**

**PROVINCIA DE SANTA FE**  
*Empresa Provincial de la Energía - Evolución del Resultado*

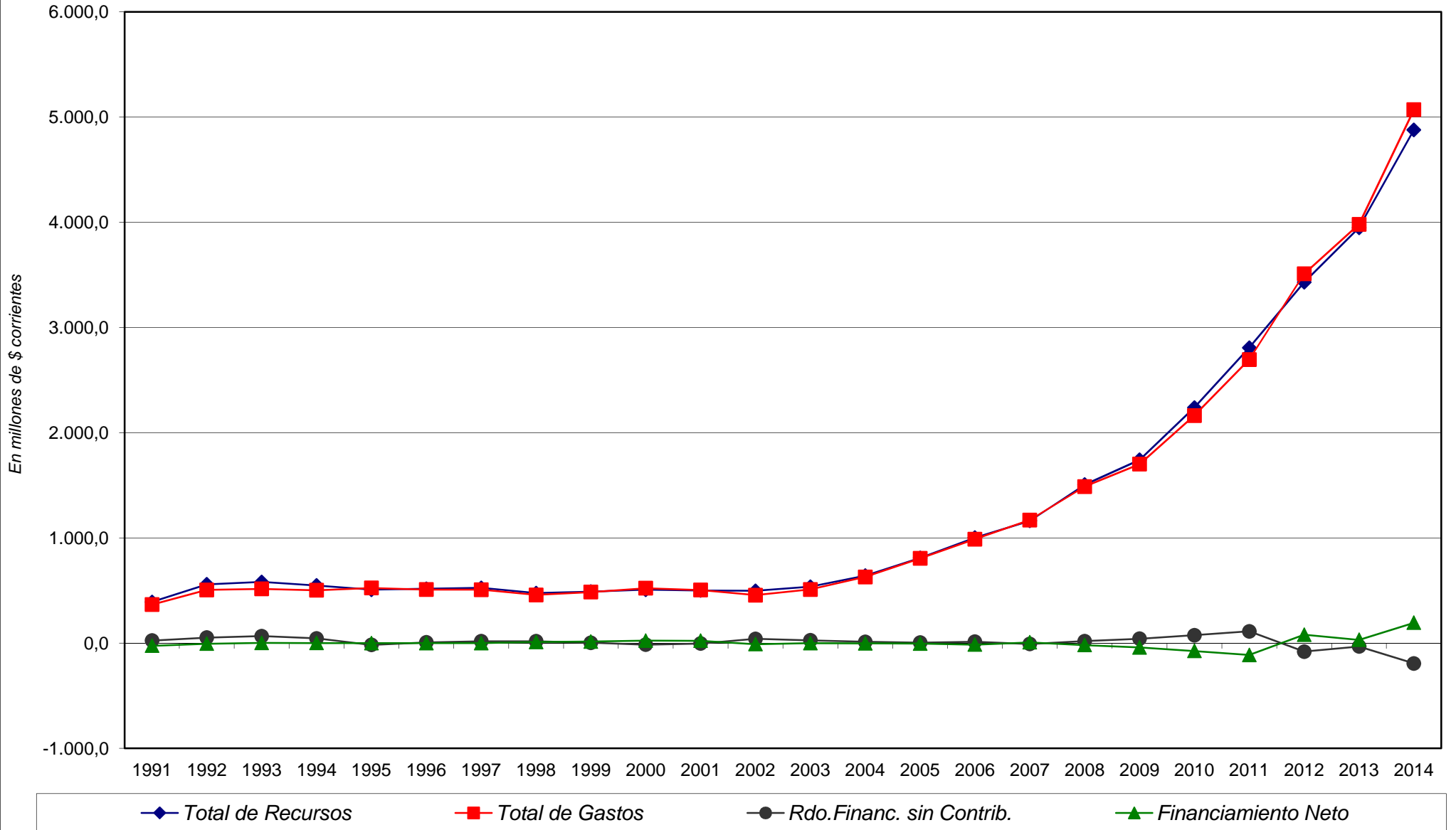

**PROVINCIA DE SANTA FE**

Esquema Ahorro-Inversión y Financiamiento de la EMPRESA PROVINCIAL DE LA ENERGIA

Año 1991 = 100

CONCEPTOS	1991	1992	1993	1994	1995	1996	1997	1998	1999	2000	2001	2002	2003	2004	2005	2006	2007	2008	2009	2010	2011	2012	2013	2014
<b>RECURSOS CORRIENTES</b>	100,00	142,80	148,82	140,22	129,83	132,10	134,36	121,65	125,12	129,80	127,92	126,98	137,16	163,91	207,04	245,09	292,99	361,29	445,53	571,57	684,89	876,80	1.009,44	1.208,71
Ingresos Tributarios	100,00	329,87	574,69	490,09	432,08	575,79	595,44	647,80	441,82	484,43	497,17	672,96	693,87	869,65	925,51	1.072,68	1.240,66	1.305,14	2.904,09	2.884,58	2.980,50	2.975,86	2.886,58	2.485,75
Contribuciones Seguridad Social																								
Ingresos No Tributarios	100,00	155,74	695,04	714,51	681,03	567,82	288,64	6,65	5,97	4,08	3,32	2,82	3,37	6,18	6,49	7,73	6,22	91,38	112,22	248,41	350,59	414,90	415,20	613,05
Otros Ingresos Corrientes	100,00	142,42	144,78	136,13	125,96	128,70	132,66	121,49	125,33	129,99	128,08	126,85	137,07	163,72	207,09	245,19	293,19	361,40	443,54	569,76	683,17	876,19	1.010,00	1.210,26
<b>GASTOS CORRIENTES</b>	100,00	139,28	138,43	135,98	138,00	135,31	130,18	116,74	124,55	133,64	132,12	125,55	135,23	169,16	206,71	251,58	303,28	383,32	430,59	575,61	694,67	917,59	1.047,19	1.282,98
Remuneraciones	100,00	167,49	168,01	192,01	195,12	193,67	171,25	160,34	159,11	197,09	146,97	139,55	139,17	158,93	186,34	239,39	311,39	401,04	492,63	612,35	875,32	1.128,34	1.466,66	1.959,55
Otros Gastos de Consumo	100,00	141,42	142,82	126,33	128,17	125,02	125,89	110,67	123,07	122,06	138,74	132,09	143,56	186,67	232,37	251,44	329,61	337,73	437,13	614,66	490,92	916,54	979,46	1.130,72
Rentas de la Propiedad	100,00	4,69	0,09										39,14	39,63	45,42	43,94	57,82	70,34	61,57	55,09	44,83	40,23	28,00	25,10
Prestaciones de la Seguridad Social																								
Otros Gastos Corrientes																								
Transferencias Corrientes	100,00	96,37	61,62	102,50	103,03	97,20	99,77	82,52	85,62	83,62	97,97	90,97	100,76	122,19	137,76	118,31	157,77	137,99	386,81	387,09	513,61	677,67	737,13	964,77
<b>RESULTADO ECONOMICO</b>	<b>100,00</b>	<b>176,49</b>	<b>248,13</b>	<b>180,76</b>	<b>51,74</b>	<b>101,38</b>	<b>174,27</b>	<b>168,58</b>	<b>130,61</b>	<b>93,12</b>	<b>87,77</b>	<b>140,67</b>	<b>155,62</b>	<b>113,73</b>	<b>210,14</b>	<b>183,05</b>	<b>194,62</b>	<b>150,79</b>	<b>588,27</b>	<b>532,99</b>	<b>591,42</b>	<b>486,97</b>	<b>648,68</b>	<b>498,78</b>
<b>RECURSOS DE CAPITAL</b>																								
<b>GASTOS DE CAPITAL</b>	100,00	102,40	199,21	172,15	282,06	237,58	371,71	354,63	353,89	392,91	291,39	91,90	246,70	237,32	583,20	776,96	768,19	1.042,97	1.401,09	996,09	1.873,84	2.072,89	2.164,18	4.195,14
Inversión Real Directa	100,00	102,40	199,21	172,15	282,06	237,58	371,71	354,63	353,89	392,91	291,29	91,90	246,70	237,32	583,20	776,96	768,19	1.042,97	1.401,09	996,09	1.873,84	2.072,89	2.164,18	4.195,14
Transferencias de Capital																								
Inversión Financiera																								
<b>TOTAL DE RECURSOS</b>	<b>100,00</b>	<b>142,80</b>	<b>148,82</b>	<b>140,22</b>	<b>129,83</b>	<b>132,10</b>	<b>134,36</b>	<b>121,65</b>	<b>125,12</b>	<b>129,80</b>	<b>127,92</b>	<b>126,98</b>	<b>137,16</b>	<b>163,91</b>	<b>207,04</b>	<b>256,29</b>	<b>297,30</b>	<b>385,25</b>	<b>445,53</b>	<b>572,34</b>	<b>717,84</b>	<b>876,80</b>	<b>1.009,44</b>	<b>1.246,78</b>
<b>TOTAL DE GASTOS</b>	<b>100,00</b>	<b>138,02</b>	<b>140,51</b>	<b>137,22</b>	<b>142,93</b>	<b>138,82</b>	<b>138,46</b>	<b>124,89</b>	<b>132,40</b>	<b>142,52</b>	<b>137,58</b>	<b>124,40</b>	<b>139,05</b>	<b>171,49</b>	<b>219,61</b>	<b>269,58</b>	<b>319,21</b>	<b>405,92</b>	<b>463,84</b>	<b>590,02</b>	<b>735,07</b>	<b>957,17</b>	<b>1.085,45</b>	<b>1.382,76</b>
<b>RDO. FCIERO. ANTES DE CONTRIB.</b>	<b>100,00</b>	<b>214,50</b>	<b>273,23</b>	<b>185,17</b>	<b>-66,42</b>	<b>31,52</b>	<b>72,99</b>	<b>73,14</b>	<b>16,07</b>	<b>-60,67</b>	<b>-16,68</b>	<b>165,68</b>	<b>108,89</b>	<b>50,33</b>	<b>18,77</b>	<b>57,29</b>	<b>-30,76</b>	<b>75,75</b>	<b>171,31</b>	<b>307,68</b>	<b>459,89</b>	<b>-326,59</b>	<b>-128,75</b>	<b>-789,19</b>
<b>CONTRIBUCIONES FIGURATIVAS</b>																								
<b>GASTOS FIGURATIVOS</b>																								
<b>RESULTADO FINANCIERO</b>	<b>100,00</b>	<b>214,50</b>	<b>273,23</b>	<b>185,17</b>	<b>-66,42</b>	<b>31,52</b>	<b>72,99</b>	<b>73,14</b>	<b>16,07</b>	<b>-60,67</b>	<b>-16,68</b>	<b>165,68</b>	<b>108,89</b>	<b>50,33</b>	<b>18,77</b>	<b>57,29</b>	<b>-30,76</b>	<b>75,75</b>	<b>171,31</b>	<b>307,68</b>	<b>459,89</b>	<b>-326,59</b>	<b>-128,75</b>	<b>-789,19</b>
<b>FUENTES FINANCIERAS</b>																								
APLICACIONES FINANCIERAS	100,00	23,43	4,55	18,39		3,14	2,98	2,82	6,99	18,05	21,07	42,03	2,57	7,94	276,93	254,83	300,46	493,18	710,00	808,27	1.095,50	799,27	853,74	872,06
CONTR.FIG. P/APLICAC. FINANCIERAS																								
GASTOS FIG. P/ APLICAC. FINANCIERAS																								
<b>FINANCIAMIENTO NETO</b>	<b>-100,00</b>	<b>-23,43</b>	<b>8,53</b>	<b>2,41</b>	<b>-3,14</b>	<b>-2,98</b>	<b>40,70</b>	<b>56,31</b>	<b>92,71</b>	<b>89,70</b>	<b>-42,03</b>	<b>-2,57</b>	<b>-7,94</b>	<b>-18,18</b>	<b>-55,50</b>	<b>29,80</b>	<b>-73,38</b>	<b>-165,95</b>	<b>-298,05</b>	<b>-445,50</b>	<b>316,37</b>	<b>124,72</b>	<b>764,49</b>	

FUENTES: Cuentas Generales del Ejercicio.

**DIRECCION GENERAL DE PROGRAMACION Y ESTADISTICA HACENDAL**





PROVINCIA DE SANTA FE

Total de Gastos según la clasificación por Finalidad/Función de la EMPRESA PROVINCIAL DE LA ENERGIA

Período 1991 - 2014 - En miles de pesos corrientes

CONCEPTOS	1991	1992	1993	1994	1995	1996	1997	1998	1999	2000	2001	2002	2003	2004	2005	2006	2007	2008	2009	2010	2011	2012	2013	2014
<b>1 - ADMINISTRACION GUBERNAMENTAL</b>													17,044	20,670	23,303	20,014	26,688	23,343	65,433	65,481	86,883	114,635	119,837	157,117
10 - Legislativa																								
20 - Judicial																								
30 - Dirección Superior Ejecutiva																								
50 - Relaciones Interiores													17,044	20,670	23,303	20,014	26,688	23,343	65,433	65,481	86,883	114,635	119,837	157,117
60 - Administración Fiscal																								
70 - Control de la Gestión Pública																								
80 - Información y Estadística Básica																								
<b>4 - SERVICIOS ECONOMICOS</b>	349,216	505,240	515,194	503,126	524,089	508,992	507,684	457,927	485,483	522,585	504,456	456,127	485,986	601,227	772,952	959,490	1,130,289	1,452,143	1,620,568	2,086,327	2,597,147	3,385,590	3,847,339	4,892,730
10 - Energía, Combustible y Minería	349,216	505,240	515,194	503,126	524,089	508,992	507,684	457,927	485,483	522,585	504,456	456,127	485,986	601,227	772,952	959,490	1,130,289	1,452,143	1,620,568	2,086,327	2,597,147	3,385,590	3,847,339	4,892,730
20 - Comunicaciones																								
30 - Transporte																								
40 - Ecología y Medio Ambiente																								
50 - Agricultura																								
60 - Industria																								
70 - Comercio, Turismo y Otros Servicios																								
80 - Seguro y Finanzas																								
<b>5 - DEUDA PUBLICA</b>	17,451	818	16					712	1,766	4,563	5,326	10,624	6,830	6,917	8,978	8,971	13,462	12,883	14,746	11,583	11,218	9,399	12,824	20,259
<b>9 - NO CLASIFICADO</b>	25,279	5,924	1,151			795	753						650	2,006	3,421	1,895	3,170	22,461	32,669	42,715	44,906	45,318	27,113	72,353
<b>TOTAL GENERAL</b>	<b>391,946</b>	<b>511,982</b>	<b>516,361</b>	<b>503,126</b>	<b>524,089</b>	<b>509,787</b>	<b>508,437</b>	<b>458,639</b>	<b>487,249</b>	<b>527,148</b>	<b>509,782</b>	<b>466,751</b>	<b>510,510</b>	<b>630,820</b>	<b>808,654</b>	<b>990,370</b>	<b>1,173,610</b>	<b>1,510,831</b>	<b>1,733,416</b>	<b>2,206,106</b>	<b>2,740,153</b>	<b>3,554,942</b>	<b>4,007,114</b>	<b>5,142,459</b>

FUENTE: Cuenta General del Ejercicio

DIRECCION GENERAL DE PROGRAMACION Y ESTADISTICA HACENDAL

PROVINCIA DE SANTA FE

Total de Gastos según la clasificación por Finalidad/Función de la EMPRESA PROVINCIAL DE LA ENERGIA

Evolución 1991=100

CONCEPTOS	1991	1992	1993	1994	1995	1996	1997	1998	1999	2000	2001	2002	2003	2004	2005	2006	2007	2008	2009	2010	2011	2012	2013	2014
<b>1 - ADMINISTRACION GUBERNAMENTAL</b>													100,00	121,27	136,72	117,42	156,58	136,96	383,91	384,19	509,75	672,58	703,10	921,83
10 - Legislativa																								
20 - Judicial																								
30 - Dirección Superior Ejecutiva																								
50 - Relaciones Interiores													100,00	121,27	136,72	117,42	156,58	136,96	383,91	384,19	509,75	672,58	703,10	921,83
60 - Administración Fiscal																								
70 - Control de la Gestión Pública																								
80 - Información y Estadística Básica																								
<b>4 - SERVICIOS ECONOMICOS</b>	100,00	144,68	147,53	144,07	150,08	145,75	145,38	131,13	139,02	149,65	144,45	130,61	139,16	172,16	221,34	274,76	323,66	415,83	464,06	597,43	743,71	969,48	1.101,71	1.401,06
10 - Energía, Combustible y Minería	100,00	144,68	147,53	144,07	150,08	145,75	145,38	131,13	139,02	149,65	144,45	130,61	139,16	172,16	221,34	274,76	323,66	415,83	464,06	597,43	743,71	969,48	1.101,71	1.401,06
20 - Comunicaciones																								
30 - Transporte																								
40 - Ecología y Medio Ambiente																								
50 - Agricultura																								
60 - Industria																								
70 - Comercio, Turismo y Otros Servicios																								
80 - Seguro y Finanzas																								
<b>5 - DEUDA PUBLICA</b>	100,00	4,69	0,09					4,08	10,12	26,15	30,52	60,88	39,14	39,64	51,45	51,41	77,14	73,83	84,50	66,37	64,28	53,86	73,49	116,09
<b>9 - NO CLASIFICADO</b>	100,00	23,43	4,55			3,14	2,98						2,57	7,94	13,53	7,50	12,54	88,85	129,23	168,97	177,64	179,27	107,25	286,22
<b>TOTAL GENERAL</b>	<b>100,00</b>	<b>130,63</b>	<b>131,74</b>	<b>128,37</b>	<b>133,71</b>	<b>130,07</b>	<b>129,72</b>	<b>117,02</b>	<b>124,32</b>	<b>134,50</b>	<b>130,06</b>	<b>119,09</b>	<b>130,25</b>	<b>160,95</b>	<b>206,32</b>	<b>252,68</b>	<b>299,43</b>	<b>385,47</b>	<b>442,26</b>	<b>562,86</b>	<b>699,12</b>	<b>907,00</b>	<b>1.022,36</b>	<b>1.312,03</b>

FUENTE: Cuenta General del Ejercicio

DIRECCION GENERAL DE PROGRAMACION Y ESTADISTICA HACENDAL



PROVINCIA DE SANTA FE

Empresa Provincial de la Energía

Indíces Presupuestarios

CONCEPTOS	1991	1992	1993	1994	1995	1996	1997	1998	1999	2000	2001	2002	2003	2004	2005	2006	2007	2008	2009	2010	2011	2012	2013	2014
<i>Fuentes Fcieras. menos Aplicac. Fcieras.</i>	-0,68	-0,09	0,02	0,01		-0,02	-0,01	0,16	0,29	0,68	0,70	-0,20	-0,01	-0,05	-0,06	-0,21	0,10	-0,33	-0,19	-0,38	-0,51	0,44	0,13	1,05
<i>Resultado Económico</i>																								
<i>Recursos Corrientes</i>	10,56	8,54	6,33	8,19	26,49	13,76	8,14	7,62	10,11	14,72	15,39	9,53	9,31	15,22	10,40	14,14	15,89	25,30	8,00	11,32	12,23	19,01	16,43	25,58
<i>Resultado Económico</i>																								
<i>Rdo. Fciero. antes Contr. y Gtos. Figurat.</i>	0,06	0,10	0,13	0,09	-0,03	0,02	0,04	0,04	0,01	-0,03	-0,01	0,09	0,05	0,02	0,01	0,01	-0,01	0,01	0,02	0,03	0,04	-0,02	-0,01	-0,04
<i>Total Gastos más Aplicac. Fcieras.</i>																								
<i>Recursos Corrientes</i>	1,00	1,09	1,13	1,09	0,97	1,01	1,03	1,04	1,00	0,96	0,98	1,06	1,05	1,02	0,93	0,91	0,92	0,88	0,93	0,94	0,90	0,92	0,94	0,89
<i>Total Gastos más Aplicac. Fcieras.</i>	1,00	1,00	0,99	1,00	1,00	1,00	1,00	0,98	0,97	0,95	0,95	1,00	1,00	1,00	0,93	0,91	0,92	0,88	0,93	0,94	0,90	0,92	0,94	0,89
<i>Recursos Corrientes</i>																								
<i>Total Recursos más Fuentes Fcieras.</i>	1,00	1,00	0,99	1,00	1,00	1,00	1,00	0,98	0,97	0,95	0,95	1,00	1,00	1,00	0,93	0,91	0,92	0,88	0,93	0,94	0,90	0,92	0,94	0,89
<i>Gastos Corrientes</i>	28,19	38,34	19,59	22,26	13,79	16,05	9,87	9,28	9,92	9,59	12,78	38,51	15,45	20,09	9,99	9,13	11,13	10,36	8,66	16,29	10,45	12,48	13,64	8,62
<i>Gastos de Capital</i>																								
<i>Amort. Deuda más Disminución Pasivos</i>	0,06	0,01	0,00			0,00	0,00	0,00	0,00	0,01	0,01	0,02	0,00	0,00	0,00	0,00	0,00	0,01	0,02	0,02	0,02	0,01	0,01	0,01
<i>Total Gastos más Aplicac. Fcieras.</i>																								

Fuente:

Elaboración propia en base a cifras de las Cuentas Generales del Ejercicio

DIRECCION GENERAL DE PROGRAMACION Y ESTADISTICA HACENDAL

Evolución del Resultado Financiero  
del

***TUNEL SUBFLUVIAL***

***"RAUL URANGA-SILVESTRE BEGNIS"***

Período: 1994-2014

**PROVINCIA DE SANTA FE**

Esquema Ahorro-Inversión y Financiamiento del TUNEL SUBFLUVIAL "RAUL URANGA-SYLVESTRE BEGNIS"

En miles de pesos corrientes

CONCEPTOS	1994	1995	1996	1997	1998	1999	2000	2001	2002	2003	2004	2005	2006	2007	2008	2009	2010	2011	2012	2013	2014
<b>RECURSOS CORRIENTES</b>	6.192	6.531	7.337	8.626	9.103	8.858	8.685	8.366	7.975	6.744	6.775	7.918	8.453	8.993	8.208	12.838	16.765	10.391	24.317	33.599	45.635
Ingresos Tributarios																					
Contribuciones Seguridad Social																					
Ingresos No Tributarios		129	29	71	149	95	319	191	209	76	20	83	41	118	10	22	183	947	381	461	2.868
Otros Ingresos Corrientes	6.192	6.402	7.308	8.555	8.954	8.763	8.366	8.175	7.766	6.668	6.755	7.835	8.412	8.875	8.198	12.816	16.581	9.444	23.936	33.138	42.767
<b>GASTOS CORRIENTES</b>	3.957	5.217	5.560	5.807	5.853	8.693	6.477	7.831	6.456	5.732	5.046	6.269	7.099	8.776	8.463	13.221	15.675	10.167	24.264	28.904	38.484
Remuneraciones	3.211	3.213	3.523	3.817	3.813	3.832	3.797	3.582	3.614	3.852	3.980	4.530	5.763	7.139	7.070	11.398	13.297	8.993	21.348	24.651	31.397
Otros Gastos de Consumo	746	1.007	587	477	528	561	481	425	700	764	979	1.625	1.206	1.507	1.133	1.638	2.221	1.160	2.807	4.184	6.956
Rentas de la Propiedad																					
Prestaciones de la Seguridad Social																					
Otros Gastos Corrientes				301	410	290	301	292	252	258		44	72	59	244	66	92		11		12
Transferencias Corrientes		997	1.450	1.212	1.102	4.010	1.898	3.532	1.890	858	87	70	57	72	16	118	65	15	97	69	119
<b>RESULTADO ECONOMICO</b>	2.235	1.314	1.777	2.819	3.250	165	2.208	535	1.519	1.012	1.729	1.649	1.354	217	-255	-383	1.089	223	54	4.695	7.152
<b>RECURSOS DE CAPITAL</b>			180				14					27	39						33	10	
<b>GASTOS DE CAPITAL</b>	1.633	1.314	1.015	3.065	2.060	865	39	869	450	234	323	470	1.271	699	22	118	88	68	35	651	1.900
Inversión Real Directa	1.633	1.314	1.015	3.065	1.044	365	30	709	450	229	320	438	1.249	686	17	56	16	51	31	626	1.871
Transferencias de Capital					1.016	500	9	160		5	3	32	22	13	5	62	72	17	4	24	29
Inversión Financiera																					
<b>TOTAL DE RECURSOS</b>	6.192	6.531	7.517	8.626	9.103	8.858	8.699	8.366	7.975	6.744	6.775	7.945	8.492	8.993	8.208	12.838	16.765	10.391	24.350	33.609	45.635
<b>TOTAL DE GASTOS</b>	5.590	6.531	6.575	8.872	7.913	9.558	6.516	8.700	6.906	5.966	5.369	6.739	8.370	9.475	8.485	13.339	15.763	10.236	24.298	29.555	40.384
<b>RDO. FCIERO. ANTES DE CONTRIB.</b>	602		942	-246	1.190	-700	2.183	-334	1.069	778	1.406	1.206	122	-481	-277	-501	1.001	155	51	4.054	5.252
CONTRIBUCIONES FIGURATIVAS																					
GASTOS FIGURATIVOS																					
<b>RESULTADO FINANCIERO</b>	602		942	-246	1.190	-700	2.183	-334	1.069	778	1.406	1.206	122	-481	-277	-501	1.001	155	51	4.054	5.252
<b>FUENTES FINANCIERAS</b>	315		148	1.090		1.577		528				431	1.349	1.377	1.719	4.238	117	10.236	24.343	29.555	43.811
APLICACIONES FINANCIERAS												300	400	895	1.442	3.737	1.118	10.391	24.394	33.609	49.063
CONTR.FIG. P/APLICAC. FINANCIERAS																					
GASTOS FIG. P/ APLICAC.FINANCIERAS																					
<b>FINANCIAMIENTO NETO</b>	315		148	1.090		1.577		528				131	949	481	277	501	-1.001	-155	-51	-4.054	-5.252

FUENTES: Cuentas Generales del Ejercicio.

## PROVINCIA DE SANTA FE

### Tunel Subfluvial "Raúl Uranga- Sylvestre Begnis" - Evolución del Resultado

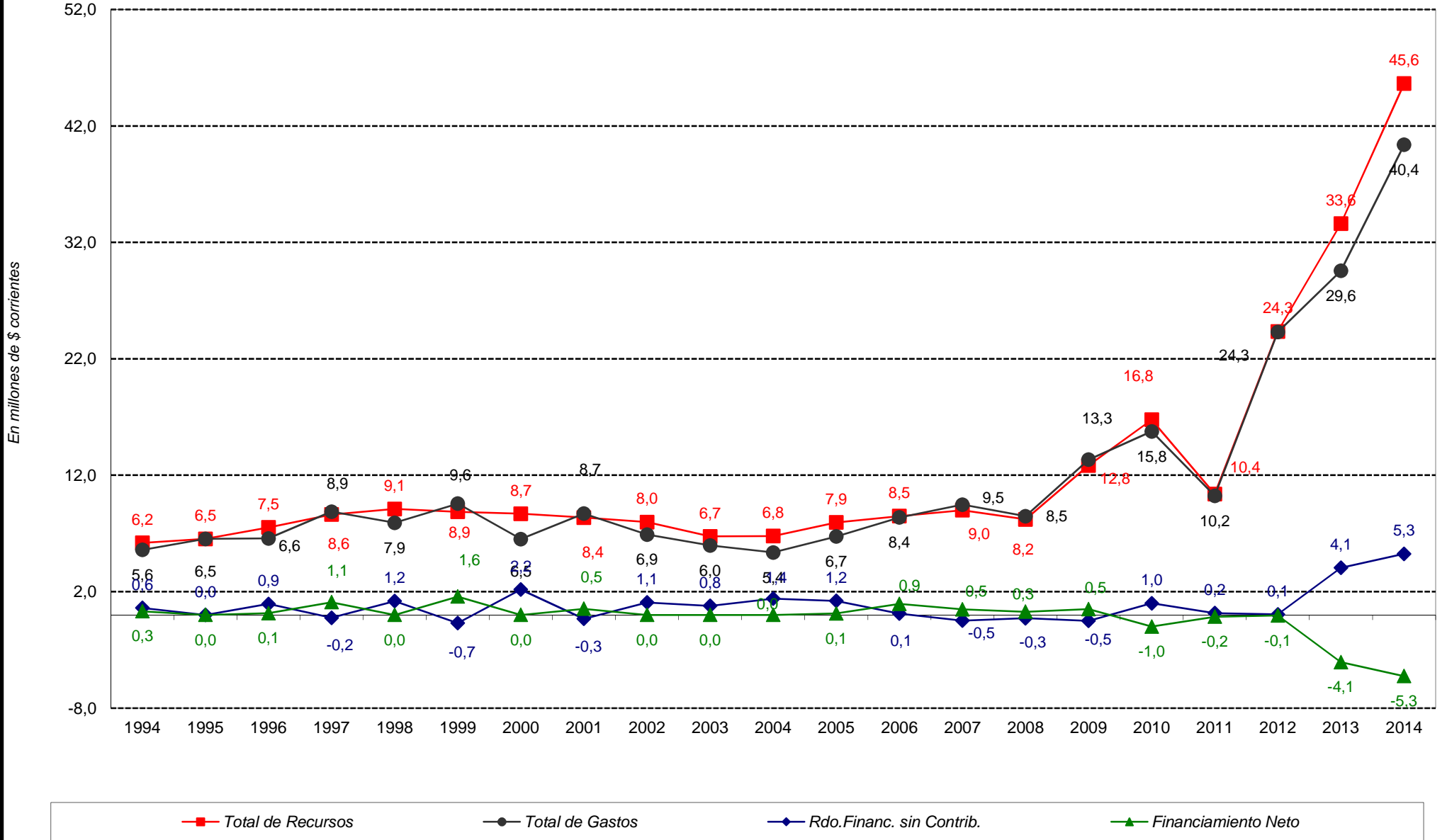

**PROVINCIA DE SANTA FE**

Esquema Ahorro-Inversión y Financiamiento del TUNEL SUBFLUVIAL "RAUL URANGA-SYLVESTRE BEGNIS"

Año 1994 = 100

CONCEPTOS	1994	1995	1996	1997	1998	1999	2000	2001	2002	2003	2004	2005	2006	2007	2008	2009	2010	2011	2012	2013	2014
<b>RECURSOS CORRIENTES</b>	100,00	105,47	118,49	139,31	147,01	143,06	140,26	135,11	128,80	108,91	109,42	127,88	136,52	145,24	132,55	207,33	270,75	167,81	392,72	542,62	737,00
Ingresos Tributarios																					
Contribuciones Seguridad Social																					
Ingresos No Tributarios																					
Otros Ingresos Corrientes	100,00	103,39	118,02	138,16	144,61	141,52	135,11	132,03	125,42	107,69	109,09	126,54	135,85	143,34	132,39	206,98	267,79	152,52	386,57	535,18	690,69
<b>GASTOS CORRIENTES</b>	100,00	131,84	140,51	146,75	147,92	219,69	163,68	197,90	163,15	144,86	127,52	158,42	179,40	221,78	213,87	334,11	396,14	256,95	613,18	730,46	972,54
Remuneraciones	100,00	100,06	109,72	118,87	118,75	119,34	118,25	111,55	112,55	119,96	123,95	141,07	179,49	222,32	220,18	354,97	414,12	280,08	664,84	767,72	977,79
Otros Gastos de Consumo	100,00	134,99	78,69	63,94	70,78	75,20	64,48	56,97	93,83	102,41	131,23	217,79	161,63	201,97	151,82	219,62	297,65	155,44	376,31	560,80	932,47
Rentas de la Propiedad																					
Prestaciones de la Seguridad Social																					
Otros Gastos Corrientes																					
Transferencias Corrientes																					
<b>RESULTADO ECONOMICO</b>	100,00	58,79	79,51	126,13	145,41	7,38	98,79	23,94	67,96	45,28	77,36	73,79	60,59	9,73	-11,41	-17,12	48,75	10,00	2,41	210,05	319,99
<b>RECURSOS DE CAPITAL</b>																					
<b>GASTOS DE CAPITAL</b>	100,00	80,47	62,16	187,69	126,15	52,97	2,39	53,21	27,56	14,33	19,78	28,78	77,85	42,80	1,35	7,23	5,40	4,18	2,14	39,84	116,36
Inversión Real Directa	100,00	80,47	62,16	187,69	63,93	22,35	1,84	43,42	27,56	14,02	19,60	26,82	76,49	41,98	1,05	3,44	0,97	3,15	1,88	38,36	114,59
Transferencias de Capital																					
Inversión Financiera																					
<b>TOTAL DE RECURSOS</b>	100,00	105,47	121,40	139,31	147,01	143,06	140,49	135,11	128,80	108,91	109,42	128,30	137,14	145,24	132,55	207,33	270,75	167,81	393,25	542,78	737,00
<b>TOTAL DE GASTOS</b>	100,00	116,83	117,62	158,71	141,56	170,98	116,57	155,64	123,54	106,73	96,05	120,55	149,74	169,49	151,78	238,62	281,99	183,11	434,68	528,71	722,43
<b>RDO. FCIERO. ANTES DE CONTRIB.</b>	100,00		156,48	-40,86	197,67	-116,28	362,62	-55,48	177,57	129,24	233,55	200,29	20,19	-79,97	-45,99	-83,16	166,33	25,78	8,54	673,42	872,36
CONTRIBUCIONES FIGURATIVAS																					
GASTOS FIGURATIVOS																					
<b>RESULTADO FINANCIERO</b>	100,00		156,48	-40,86	197,67	-116,28	362,62	-55,48	177,57	129,24	233,55	200,29	20,19	-79,97	-45,99	-83,16	166,33	25,78	8,54	673,42	872,36
<b>FUENTES FINANCIERAS</b>	100,00		46,98	346,03		500,63		167,62				136,77	428,25	437,00	545,65	1.345,29	37,16	3.249,42	7.727,94	9.382,52	13.908,22
APLICACIONES FINANCIERAS																					
CONTR.FIG. P/APLICAC. FINANCIERAS																					
GASTOS FIG. P/ APLICAC.FINANCIERAS																					
<b>FINANCIAMIENTO NETO</b>	100,00		46,98	346,03		500,63		167,62				41,53	301,26	152,72	87,90	158,93	-317,87	-49,26	-16,32	-1.287,00	-1.667,18

FUENTES: Cuentas Generales del Ejercicio.

DIRECCION GENERAL DE PROGRAMACION Y ESTADISTICA HACENDAL



**PROVINCIA DE SANTA FE**

Total de Gastos según la clasificación por Finalidad/Función del TUNEL SUBFLUVIAL "RAUL URANGA-SILVESTRE BEGNIS"

Período 1994 - 2014 - En miles de pesos corrientes

CONCEPTOS	1994	1995	1996	1997	1998	1999	2000	2001	2002	2003	2004	2005	2006	2007	2008	2009	2010	2011	2012	2013	2014	
<b>1 - ADMINISTRACION GUBERNAMENTAL</b>																						
<b>2 - SERVICIOS DE SEGURIDAD</b>																						
<b>3 - SERVICIOS SOCIALES</b>																						
<b>4 - SERVICIOS ECONOMICOS</b>	3.957	6.531	6.575	8.872	7.913	9.958	6.515	8.700	6.906	5.965	5.369	7.039	8.770	9.475	8.485	13.339	15.763	10.236	24.298	29.555	40.384	
10 - Energía, Combustible y Minería																						
20 - Comunicaciones																						
30 - Transporte	3.957	6.531	6.575	8.872	7.913	9.958	6.515	8.700	6.906	5.965	5.369	7.039	8.770	9.475	8.485	13.339	15.763	10.236	24.298	29.555	40.384	
40 - Ecología y Medio Ambiente																						
50 - Agricultura																						
60 - Industria																						
70 - Comercio, Turismo y Otros Servicios																						
80 - Seguro y Finanzas																						
<b>5 - DEUDA PUBLICA</b>																						
<b>9 - NO CLASIFICADO</b>																						
<b>TOTAL GENERAL</b>	<b>3.957</b>	<b>6.531</b>	<b>6.575</b>	<b>8.872</b>	<b>7.913</b>	<b>9.958</b>	<b>6.515</b>	<b>8.700</b>	<b>6.906</b>	<b>5.965</b>	<b>5.369</b>	<b>7.039</b>	<b>8.770</b>	<b>9.475</b>	<b>8.485</b>	<b>13.339</b>	<b>15.763</b>	<b>10.236</b>	<b>24.298</b>	<b>29.555</b>	<b>40.384</b>	

FUENTE: Cuenta General del Ejercicio

DIRECCION GENERAL DE PROGRAMACION Y ESTADISTICA HACENDAL

**PROVINCIA DE SANTA FE**

Total de Gastos según la clasificación por Finalidad/Función del TUNEL SUBFLUVIAL "RAUL URANGA-SILVESTRE BEGNIS"

Evolución 1994=100

CONCEPTOS	1994	1995	1996	1997	1998	1999	2000	2001	2002	2003	2004	2005	2006	2007	2008	2009	2010	2011	2012	2012	2013	
<b>1 - ADMINISTRACION GUBERNAMENTAL</b>																						
<b>2 - SERVICIOS DE SEGURIDAD</b>																						
<b>3 - SERVICIOS SOCIALES</b>																						
<b>4 - SERVICIOS ECONOMICOS</b>	100,00	165,05	166,16	224,21	199,97	251,66	164,64	219,86	174,53	150,75	135,68	177,88	221,64	239,45	214,42	337,09	398,37	258,67	614,06	746,90	1.020,56	
10 - Energía, Combustible y Minería																						
20 - Comunicaciones																						
30 - Transporte	100,00	165,05	166,16	224,21	199,97	251,66	164,64	219,86	174,53	150,75	135,68	177,88	221,64	239,45	214,42	337,09	398,37	258,67	614,06	746,90	1.020,56	
40 - Ecología y Medio Ambiente																						
50 - Agricultura																						
60 - Industria																						
70 - Comercio, Turismo y Otros Servicios																						
80 - Seguro y Finanzas																						
<b>5 - DEUDA PUBLICA</b>																						
<b>9 - NO CLASIFICADO</b>																						
<b>TOTAL GENERAL</b>	<b>100,00</b>	<b>165,05</b>	<b>166,16</b>	<b>224,21</b>	<b>199,97</b>	<b>251,66</b>	<b>164,64</b>	<b>219,86</b>	<b>174,53</b>	<b>150,75</b>	<b>135,68</b>	<b>177,88</b>	<b>221,64</b>	<b>239,45</b>	<b>214,42</b>	<b>337,09</b>	<b>398,37</b>	<b>258,67</b>	<b>614,06</b>	<b>746,90</b>	<b>1.020,56</b>	

FUENTE: Cuenta General del Ejercicio

DIRECCION GENERAL DE PROGRAMACION Y ESTADISTICA HACENDAL

Evolución del Resultado Financiero  
del

***LABORATORIO INDUSTRIAL  
FARMACEUTICO S.E.***

Período: 2003-2014



**PROVINCIA DE SANTA FE**

Esquema Ahorro-Inversión y Financiamiento del LABORATORIO INDUSTRIAL FARMACEUTICO S.E.

En miles de pesos corrientes

CONCEPTOS	2003	2004	2005	2006	2007	2008	2009	2010	2011	2012	2013	2014
<b>RECURSOS CORRIENTES</b>	4.553	4.349	4.150	6.869	5.629	14.798	27.586	19.253	17.385	20.935	26.038	43.750
Ingresos Tributarios												
Contribuciones Seguridad Social												
Ingresos No Tributarios			1						688			
Otros Ingresos Corrientes	4.553	4.349	4.149	6.869	5.629	14.798	27.586	19.253	16.697	20.935	26.038	43.750
<b>GASTOS CORRIENTES</b>	4.103	3.895	3.674	5.979	6.551	14.400	25.260	19.690	16.635	20.138	26.743	43.352
Remuneraciones	150	355	523	752	993	2.096	3.271	3.158	4.764	7.130	9.035	12.905
Otros Gastos de Consumo	3.953	3.540	3.151	5.212	5.530	12.284	21.961	15.425	11.265	12.987	17.690	30.411
Rentas de la Propiedad												
Prestaciones de la Seguridad Social												
Otros Gastos Corrientes									600			
Transferencias Corrientes				15	28	20	28	1.106	6	21	18	36
<b>RESULTADO ECONOMICO</b>	<b>450</b>	<b>454</b>	<b>476</b>	<b>890</b>	<b>-921</b>	<b>397</b>	<b>2.326</b>	<b>-437</b>	<b>751</b>	<b>797</b>	<b>-705</b>	<b>398</b>
<b>RECURSOS DE CAPITAL</b>	342	909	611	1.111	701	340	666	1.509	550	573	1.558	4.955
<b>GASTOS DE CAPITAL</b>	338	730	900	563	194	735	1.923	1.503	1.414	496	1.544	3.791
Inversión Real Directa	338	730	900	563	194	735	1.923	1.503	1.414	496	1.544	3.791
Transferencias de Capital												
Inversión Financiera												
<b>TOTAL DE RECURSOS</b>	<b>4.895</b>	<b>5.258</b>	<b>4.761</b>	<b>7.980</b>	<b>6.330</b>	<b>15.137</b>	<b>28.252</b>	<b>20.761</b>	<b>17.935</b>	<b>21.508</b>	<b>27.596</b>	<b>48.705</b>
<b>TOTAL DE GASTOS</b>	<b>4.441</b>	<b>4.625</b>	<b>4.574</b>	<b>6.542</b>	<b>6.744</b>	<b>15.135</b>	<b>27.183</b>	<b>21.193</b>	<b>18.049</b>	<b>20.635</b>	<b>28.287</b>	<b>47.143</b>
<b>RDO. FCIERO. ANTES DE CONTRIB.</b>	<b>454</b>	<b>633</b>	<b>186</b>	<b>1.439</b>	<b>-414</b>	<b>3</b>	<b>1.069</b>	<b>-432</b>	<b>-113</b>	<b>873</b>	<b>-691</b>	<b>1.561</b>
CONTRIBUCIONES FIGURATIVAS												
GASTOS FIGURATIVOS												
<b>RESULTADO FINANCIERO</b>	<b>454</b>	<b>633</b>	<b>186</b>	<b>1.439</b>	<b>-414</b>	<b>3</b>	<b>1.069</b>	<b>-432</b>	<b>-113</b>	<b>873</b>	<b>-691</b>	<b>1.561</b>
FUENTES FINANCIERAS			1.861	2.051	3.368	301	2.268	5.946	5.158	5.728	7.188	12.161
APLICACIONES FINANCIERAS			2.048	3.490	2.953	304	3.337	5.514	5.045	6.601	6.497	13.722
CONTR.FIG. P/APLICAC. FINANCIERAS												
GASTOS FIG. P/ APLICAC.FINANCIERAS												
<b>FINANCIAMIENTO NETO</b>			<b>-186</b>	<b>-1.439</b>	<b>414</b>	<b>-3</b>	<b>-1.069</b>	<b>432</b>	<b>113</b>	<b>-873</b>	<b>691</b>	<b>-1.561</b>

FUENTES: Cuentas Generales del Ejercicio.

**DIRECCION GENERAL DE PROGRAMACION Y ESTADISTICA HACENDAL**

# PROVINCIA DE SANTA FE

Laboratorio Industrial Farmacéutico S.E. - Evolución del Resultado

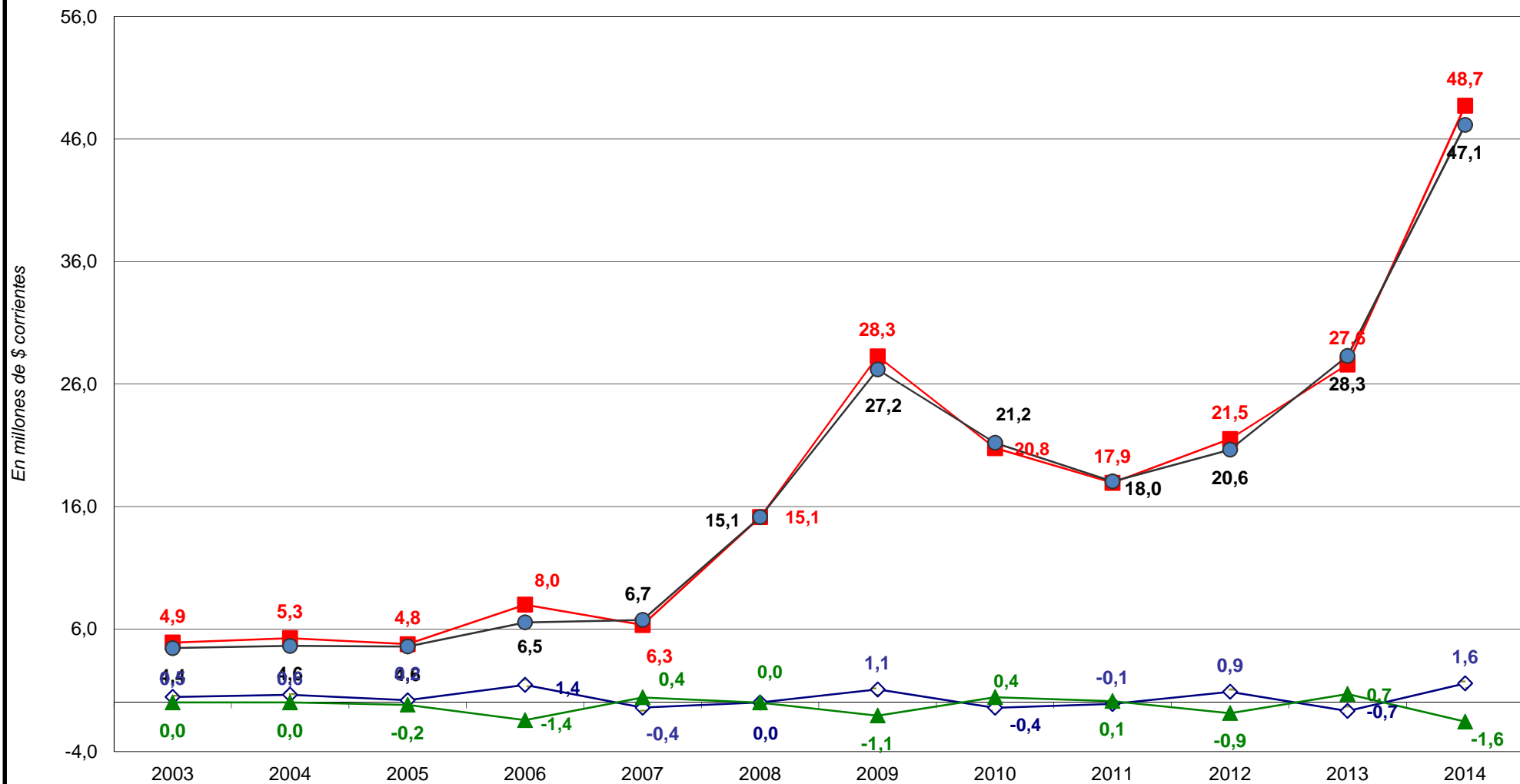

■ Total de Recursos     
 ● Total de Gastos     
 ◇ Rdo. Financ. sin Contrib.     
 ▲ Financiamiento Neto

Dirección General de Programación y Estadística Hacendal

**PROVINCIA DE SANTA FE**

Esquema Ahorro-Inversión y Financiamiento del LABORATORIO INDUSTRIAL FARMACEUTICO S.E.

Año 2003 = 100

CONCEPTOS	2003	2004	2005	2006	2007	2008	2009	2010	2011	2012	2013	2014
RECURSOS CORRIENTES	100,00	95,52	91,14	150,87	123,64	325,01	605,88	422,86	381,84	459,81	571,89	960,90
Ingresos Tributarios												
Contribuciones Seguridad Social												
Ingresos No Tributarios												
Otros Ingresos Corrientes	100,00	95,52	91,13	150,87	123,64	325,01	605,88	422,86	366,73	459,81	571,89	960,90
GASTOS CORRIENTES	100,00	94,94	89,54	145,73	159,66	350,98	615,68	479,92	405,45	490,84	651,83	1.056,65
Remuneraciones	100,00	236,67	348,81	501,18	662,02	1.397,37	2.180,83	2.105,64	3.176,19	4.753,36	6.023,52	8.603,39
Otros Gastos de Consumo	100,00	89,56	79,70	131,86	139,90	310,77	555,57	390,24	284,99	328,56	447,53	769,36
Rentas de la Propiedad												
Prestaciones de la Seguridad Social												
Otros Gastos Corrientes												
Transferencias Corrientes												
<b>RESULTADO ECONOMICO</b>	<b>100,00</b>	<b>100,84</b>	<b>105,67</b>	<b>197,68</b>	<b>-204,65</b>	<b>88,27</b>	<b>516,59</b>	<b>-97,16</b>	<b>166,74</b>	<b>176,98</b>	<b>-156,63</b>	<b>88,32</b>
RECURSOS DE CAPITAL		265,79	178,65	324,92	204,91	99,38	194,74	441,09	160,82	167,49	455,56	1.448,83
GASTOS DE CAPITAL	100,00	215,98	266,34	166,46	57,38	217,31	568,94	444,67	418,34	146,89	456,81	1.121,68
Inversión Real Directa	100,00	215,98	266,34	166,46	57,38	217,31	568,94	444,67	418,34	146,89	456,81	1.121,68
Transferencias de Capital												
Inversión Financiera												
<b>TOTAL DE RECURSOS</b>	<b>100,00</b>	<b>107,42</b>	<b>97,25</b>	<b>163,03</b>	<b>129,32</b>	<b>309,24</b>	<b>577,16</b>	<b>424,13</b>	<b>366,40</b>	<b>439,38</b>	<b>563,76</b>	<b>994,99</b>
<b>TOTAL DE GASTOS</b>	<b>100,00</b>	<b>104,15</b>	<b>103,00</b>	<b>147,31</b>	<b>151,88</b>	<b>340,81</b>	<b>612,12</b>	<b>477,23</b>	<b>406,43</b>	<b>464,66</b>	<b>636,98</b>	<b>1.061,60</b>
<b>RDO. FCIERO. ANTES DE CONTRIB.</b>	<b>100,00</b>	<b>139,37</b>	<b>41,06</b>	<b>316,71</b>	<b>-91,25</b>	<b>0,61</b>	<b>235,28</b>	<b>-95,08</b>	<b>-24,95</b>	<b>192,23</b>	<b>-152,18</b>	<b>343,75</b>
CONTRIBUCIONES FIGURATIVAS												
GASTOS FIGURATIVOS												
<b>RESULTADO FINANCIERO</b>	<b>100,00</b>	<b>139,37</b>	<b>41,06</b>	<b>316,71</b>	<b>-91,25</b>	<b>0,61</b>	<b>235,28</b>	<b>-95,08</b>	<b>-24,95</b>	<b>192,23</b>	<b>-152,18</b>	<b>343,75</b>
FUENTES FINANCIERAS			100,00	110,20	180,93	16,17	121,87	319,43	277,12	307,74	386,16	653,29
APLICACIONES FINANCIERAS			100,00	170,41	144,22	14,83	162,95	269,26	246,35	322,35	317,24	670,05
CONTR.FIG. P/APLICAC. FINANCIERAS												
GASTOS FIG. P/ APLICAC.FINANCIERAS												
<b>FINANCIAMIENTO NETO</b>			<b>100,00</b>	<b>771,44</b>	<b>-222,26</b>	<b>1,48</b>	<b>573,09</b>	<b>-231,60</b>	<b>-60,79</b>	<b>468,22</b>	<b>-370,67</b>	<b>837,31</b>



**PROVINCIA DE SANTA FE**

Total de Gastos según la clasificación por Finalidad/Función del LABORATORIO INDUSTRIAL FARMACEUTICO S.E.

Período 2003 - 2014 - En miles de pesos corrientes

CONCEPTOS	2003	2004	2005	2006	2007	2008	2009	2010	2011	2012	2013	2014
<b>1 - ADMINISTRACION GUBERNAMENTAL</b>												
10 - Legislativa												
20 - Judicial												
30 - Dirección Superior Ejecutiva												
50 - Relaciones Interiores												
60 - Administración Fiscal												
70 - Control de la Gestión Pública												
80 - Información y Estadística Básica												
<b>2 - SERVICIOS DE SEGURIDAD</b>												
10 - Seguridad Interior												
20 - Sistema Penal												
<b>3 - SERVICIOS SOCIALES</b>	4.441	4.625	4.574	6.542	6.745	15.135	27.183	21.193	18.049	20.635	28.287	47.144
10 - Salud	4.441	4.625	4.574	6.542	6.745	15.135	27.183	21.193	18.049	20.635	28.287	47.144
20 - Promoción y Asistencia Social												
30 - Seguridad Social												
41 - Educación Elemental												
42 - Educación Media y Técnica												
43 - Educación Superior y Universitaria												
44 - Cultura												
45 - Deporte y Recreación												
46 - Administración de la Educación												
50 - Ciencia y Técnica												
60 - Trabajo												
70 - Vivienda y Urbanismo												
80 - Agua Potable y Alcantarillada												
90 - Otros Servicios Urbanos												
<b>4 - SERVICIOS ECONOMICOS</b>												
10 - Energía, Combustible y Minería												
20 - Comunicaciones												
30 - Transporte												
40 - Ecología y Medio Ambiente												
50 - Agricultura												
60 - Industria												
70 - Comercio, Turismo y Otros Servicios												
80 - Seguro y Finanzas												
<b>5 - DEUDA PUBLICA</b>												
<b>9 - NO CLASIFICADO</b>										1.564	1.767	3.000
<b>TOTAL GENERAL</b>	<b>4.441</b>	<b>4.625</b>	<b>4.574</b>	<b>6.542</b>	<b>6.745</b>	<b>15.135</b>	<b>27.183</b>	<b>21.193</b>	<b>18.049</b>	<b>22.199</b>	<b>30.054</b>	<b>50.143</b>

FUENTE: Cuenta General del Ejercicio

DIRECCION GENERAL DE PROGRAMACION Y ESTADISTICA HACENDAL

**PROVINCIA DE SANTA FE**

Total de Gastos según la clasificación por Finalidad/Función del LABORATORIO INDUSTRIAL FARMACEUTICO S.E.

Evolución 2003=100

CONCEPTOS	2003	2004	2005	2006	2007	2008	2009	2010	2011	2012	2013	2014
<b>1 - ADMINISTRACION GUBERNAMENTAL</b>												
10 - Legislativa												
20 - Judicial												
30 - Dirección Superior Ejecutiva												
50 - Relaciones Interiores												
60 - Administración Fiscal												
70 - Control de la Gestión Pública												
80 - Información y Estadística Básica												
<b>2 - SERVICIOS DE SEGURIDAD</b>												
10 - Seguridad Interior												
20 - Sistema Penal												
<b>3 - SERVICIOS SOCIALES</b>	100,00	104,14	102,99	147,30	151,87	340,80	612,10	477,21	406,41	464,64	636,96	1.061,55
10 - Salud	100,00	104,14	102,99	147,30	151,87	340,80	612,10	477,21	406,41	464,64	636,96	1.061,55
20 - Promoción y Asistencia Social												
30 - Seguridad Social												
41 - Educación Elemental												
42 - Educación Media y Técnica												
43 - Educación Superior y Universitaria												
44 - Cultura												
45 - Deporte y Recreación												
46 - Administración de la Educación												
50 - Ciencia y Técnica												
60 - Trabajo												
70 - Vivienda y Urbanismo												
80 - Agua Potable y Alcantarillada												
90 - Otros Servicios Urbanos												
<b>4 - SERVICIOS ECONOMICOS</b>												
10 - Energía, Combustible y Minería												
20 - Comunicaciones												
30 - Transporte												
40 - Ecología y Medio Ambiente												
50 - Agricultura												
60 - Industria												
70 - Comercio, Turismo y Otros Servicios												
80 - Seguro y Finanzas												
<b>5 - DEUDA PUBLICA</b>												
<b>9 - NO CLASIFICADO</b>										100,00	112,98	191,81
<b>TOTAL GENERAL</b>	<b>100,00</b>	<b>104,14</b>	<b>102,99</b>	<b>147,30</b>	<b>151,87</b>	<b>340,80</b>	<b>612,10</b>	<b>477,21</b>	<b>406,41</b>	<b>499,86</b>	<b>676,75</b>	<b>1.129,10</b>

FUENTE: Cuenta General del Ejercicio

DIRECCION GENERAL DE PROGRAMACION Y ESTADISTICA HACENDAL

Evolución del Resultado Financiero  
de

***AGUAS***  
***SANTAFESINAS***  
***S.A.***

Período: 2007-2014

**PROVINCIA DE SANTA FE**

Esquema Ahorro-Inversión y Financiamiento de AGUAS SANTAFESINAS S.A.

En miles de pesos corrientes

CONCEPTOS	2007	2008	2009	2010	2011	2012	2013	2014
RECURSOS CORRIENTES	154.448	185.985	247.841	300.233	416.952	527.734	650.128	898.111
Ingresos Tributarios								
Contribuciones Seguridad Social								
Ingresos No Tributarios		93	66	60	234	39	134	538
Otros Ingresos Corrientes	154.448	185.892	247.775	300.174	416.718	527.695	649.994	897.573
GASTOS CORRIENTES	145.760	183.569	247.080	298.040	417.748	526.456	642.076	896.274
Remuneraciones	56.717	78.840	116.060	135.455	202.929	265.301	326.788	445.256
Otros Gastos de Consumo	80.410	102.221	123.241	157.819	207.308	251.731	306.866	416.945
Rentas de la Propiedad							7.441	10.606
Prestaciones de la Seguridad Social								
Otros Gastos Corrientes	8.633	2.486	7.759	4.693	7.169	8.691		21.801
Transferencias Corrientes		21	20	73	342	734	980	1.665
<b>RESULTADO ECONOMICO</b>	<b>8.688</b>	<b>2.416</b>	<b>761</b>	<b>2.194</b>	<b>-796</b>	<b>1.278</b>	<b>8.053</b>	<b>1.838</b>
RECURSOS DE CAPITAL	74.835	83.487	77.526	120.643	144.563	106.747	142.195	555.020
GASTOS DE CAPITAL	73.242	83.538	77.079	116.596	146.649	105.969	136.034	442.850
Inversión Real Directa	73.242	83.538	77.079	116.596	146.649	105.969	119.982	417.738
Transferencias de Capital							16.052	25.112
Inversión Financiera								
<b>TOTAL DE RECURSOS</b>	<b>229.283</b>	<b>269.471</b>	<b>325.367</b>	<b>420.877</b>	<b>561.515</b>	<b>634.481</b>	<b>792.323</b>	<b>1.453.131</b>
<b>TOTAL DE GASTOS</b>	<b>219.002</b>	<b>267.107</b>	<b>324.159</b>	<b>414.635</b>	<b>564.397</b>	<b>632.425</b>	<b>778.109</b>	<b>1.339.124</b>
<b>RDO. FCIERO. ANTES DE CONTRIB.</b>	<b>10.282</b>	<b>2.365</b>	<b>1.208</b>	<b>6.241</b>	<b>-2.882</b>	<b>2.055</b>	<b>14.214</b>	<b>114.008</b>
CONTRIBUCIONES FIGURATIVAS								
GASTOS FIGURATIVOS								
<b>RESULTADO FINANCIERO</b>	<b>10.282</b>	<b>2.365</b>	<b>1.208</b>	<b>6.241</b>	<b>-2.882</b>	<b>2.055</b>	<b>14.214</b>	<b>114.008</b>
FUENTES FINANCIERAS	30.338	50.581	87.038	78.162	158.630	193.121	213.924	461.326
APLICACIONES FINANCIERAS	40.621	52.947	88.246	84.403	155.748	195.176	228.138	575.333
CONTR.FIG. P/APLICAC. FINANCIERAS								
GASTOS FIG. P/ APLICAC. FINANCIERAS								
<b>FINANCIAMIENTO NETO</b>	<b>-10.282</b>	<b>-2.365</b>	<b>-1.208</b>	<b>-6.241</b>	<b>2.882</b>	<b>-2.055</b>	<b>-14.214</b>	<b>-114.007</b>

FUENTES: Cuentas Generales del Ejercicio.

DIRECCION GENERAL DE PROGRAMACION Y ESTADISTICA HACENDAL

**PROVINCIA DE SANTA FE**  
*Aguas Santafesinas S.A. - Evolución del Resultado*

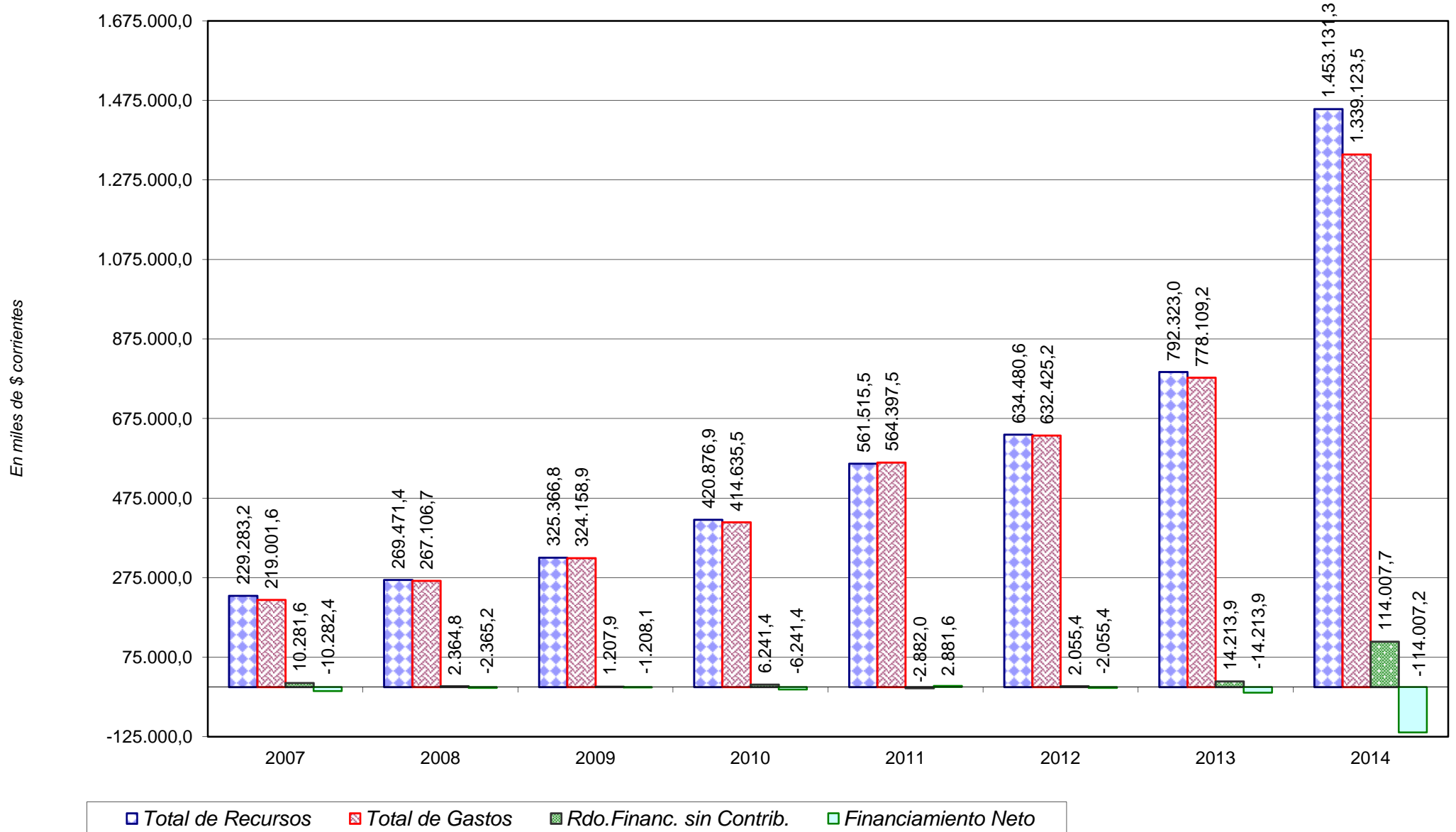



**PROVINCIA DE SANTA FE**

Esquema Ahorro-Inversión y Financiamiento de AGUAS SANTAFESINAS S.A.

Año 2007 = 100

CONCEPTOS	2007	2008	2009	2010	2011	2012	2013	2014
RECURSOS CORRIENTES	100,00	120,42	160,47	194,39	269,96	341,69	420,94	581,50
Ingresos Tributarios								
Contribuciones Seguridad Social								
Ingresos No Tributarios		100,00	70,94	64,33	252,10	41,96	144,98	580,79
Otros Ingresos Corrientes	100,00	120,36	160,43	194,35	269,81	341,67	420,85	581,15
GASTOS CORRIENTES	100,00	125,94	169,51	204,47	286,60	361,18	440,50	614,90
Remuneraciones	100,00	139,01	204,63	238,83	357,79	467,76	576,17	785,05
Otros Gastos de Consumo	100,00	127,12	153,26	196,27	257,81	313,06	381,62	518,52
Rentas de la Propiedad								
Prestaciones de la Seguridad Social								
Otros Gastos Corrientes	100,00	28,80	89,87	54,36	83,05	100,68		252,54
Transferencias Corrientes		100,00	95,25	338,99	1.592,93	3.415,54	4.561,32	7.745,65
<b>RESULTADO ECONOMICO</b>	<b>100,00</b>	<b>27,81</b>	<b>8,76</b>	<b>25,25</b>	<b>-9,16</b>	<b>14,71</b>	<b>92,69</b>	<b>21,15</b>
RECURSOS DE CAPITAL	100,00	111,56	103,60	161,21	193,18	142,64	190,01	741,65
GASTOS DE CAPITAL	100,00	114,06	105,24	159,19	200,23	144,68	185,73	604,64
Inversión Real Directa	100,00	114,06	105,24	159,19	200,23	144,68	163,82	570,36
Transferencias de Capital								
Inversión Financiera								
<b>TOTAL DE RECURSOS</b>	<b>100,00</b>	<b>117,53</b>	<b>141,91</b>	<b>183,56</b>	<b>244,90</b>	<b>276,72</b>	<b>345,57</b>	<b>633,77</b>
<b>TOTAL DE GASTOS</b>	<b>100,00</b>	<b>121,97</b>	<b>148,02</b>	<b>189,33</b>	<b>257,71</b>	<b>288,78</b>	<b>355,30</b>	<b>611,47</b>
<b>RDO. FCIERO. ANTES DE CONTRIB.</b>	<b>100,00</b>	<b>23,00</b>	<b>11,75</b>	<b>60,70</b>	<b>-28,03</b>	<b>19,99</b>	<b>138,25</b>	<b>1.108,85</b>
CONTRIBUCIONES FIGURATIVAS								
GASTOS FIGURATIVOS								
<b>RESULTADO FINANCIERO</b>	<b>100,00</b>	<b>23,00</b>	<b>11,75</b>	<b>60,70</b>	<b>-28,03</b>	<b>19,99</b>	<b>138,25</b>	<b>1.108,85</b>
FUENTES FINANCIERAS	100,00	166,73	286,89	257,64	522,87	636,56	705,13	1.520,61
APLICACIONES FINANCIERAS	100,00	130,34	217,25	207,78	383,42	480,49	561,63	1.416,36
CONTR.FIG. P/APLICAC. FINANCIERAS								
GASTOS FIG. P/ APLICAC. FINANCIERAS								
<b>FINANCIAMIENTO NETO</b>	<b>100,00</b>	<b>23,00</b>	<b>11,75</b>	<b>60,70</b>	<b>-28,02</b>	<b>19,99</b>	<b>138,24</b>	<b>1.108,77</b>

FUENTES: Cuentas Generales del Ejercicio.

**DIRECCION GENERAL DE PROGRAMACION Y ESTADISTICA HACENDAL**

**PROVINCIA DE SANTA FE**

Esquema Ahorro-Inversión y Financiamiento de AGUAS SANTAFESINAS S.A.

En miles de pesos corrientes

CONCEPTOS	2007	2008	2009	2010	2011	2012	2013	2014
RECURSOS CORRIENTES	154.448	185.985	247.841	300.233	416.952	527.734	650.128	898.111
INGRESOS TRIBUTARIOS								
Sobre los Ingresos								
Ganancias								
Otros								
Sobre el Patrimonio								
Activos								
Inmobiliario								
Patente Unica s/Vehiculos								
Bienes Personales								
Otros								
Sobre la Prod.,Consumo y Transac.								
Valor Agregado								
Internos Unificados								
Combustibles Líquidos								
Consumo Energía Eléctrica								
Sellos y Tasas Retrib. de Serv.								
Ingresos Brutos								
Otros								
Otros Tributos de Origen Nacional								
Otros Tributos de Origen Provincial								
Régimen de Garantía y Fondos Nac.								
CONTRIBUCION A LA SEGURIDAD SOCIAL								
INGRESOS NO TRIBUTARIOS		93	66	60	234	39	134	538
Tasas y Tarifas								
Derechos								
Otros		93	66	60	234	39	134	538
OTROS INGRESOS CORRIENTES	154.448	185.892	247.775	300.174	416.718	527.695	649.994	897.573
Vta de Bs y Ss/Ingresos de Operac.	120.518	136.147	162.313	211.493	253.690	434.256	526.558	665.618
Rentas de la Propiedad		407						
Transferencias Corrientes	33.930	49.338	85.462	88.681	163.029	93.439	123.437	231.955
GASTOS CORRIENTES	145.760	183.569	247.080	298.040	417.748	526.456	642.076	896.274
REMUNERACIONES	56.717	78.840	116.060	135.455	202.929	265.301	326.788	445.256
OTROS GASTOS DE CONSUMO	80.410	102.221	123.241	157.819	207.308	251.731	306.866	416.945
Bienes de Consumo	20.789	27.815	35.874	39.719	48.241	63.269	75.072	115.304
Servicios No Personales	67.824	75.529	94.088	122.161	164.497	195.890	229.286	315.933
Otros	-8.203	-1.123	-6.721	-4.061	-5.431	-7.429	2.508	-14.292
RENTAS DE LA PROPIEDAD							7.441	10.606
PRESTACIONES DE LA SEG. SOCIAL								
OTROS GASTOS CORRIENTES	8.633	2.486	7.759	4.693	7.169	8.691		21.801
TRANSFERENCIAS CORRIENTES		21	20	73	342	734	980	1.665
Al Sector Privado		21	20	73	342	734	980	1.665
A Instit.Provinciales y Municipales								
Coparticipación a MMCC								
Otras								
Otras Transferencias								
RESULTADO ECONOMICO	8.688	2.416	761	2.194	-796	1.278	8.053	1.838
RECURSOS DE CAPITAL	74.835	83.487	77.526	120.643	144.563	106.747	142.195	555.020
PROPIOS								
TRANSFERENCIAS DE CAPITAL	74.835	83.487	77.526	120.643	144.563	106.747	142.195	555.020
RECUPERACION DE PRESTAMOS								
GASTOS DE CAPITAL	73.242	83.538	77.079	116.596	146.649	105.969	136.034	442.850
INVERSION REAL DIRECTA	73.242	83.538	77.079	116.596	146.649	105.969	119.982	417.738
Bienes Preexistentes			28					
Construcciones	64.100	68.777	67.899	102.190	135.653	100.383	114.744	407.273
Maquinarias y Equipos	4.747	14.760	9.152	14.405	10.996	5.586	5.237	9.678
Otros	4.394							787
TRANSFERENCIAS DE CAPITAL							16.052	25.112
INVERSION FINANCIERA								
TOTAL DE RECURSOS	229.283	269.471	325.367	420.877	561.515	634.481	792.323	1.453.131
TOTAL DE GASTOS	219.002	267.107	324.159	414.635	564.397	632.425	778.109	1.339.124
RESULT. FINANC. ANTES DE CONTRIBUC.	10.282	2.365	1.208	6.241	-2.882	2.055	14.214	114.008
CONTRIBUCIONES FIGURATIVAS								
GASTOS FIGURATIVOS								
<b>RESULTADO FINANCIERO</b>	<b>10.282</b>	<b>2.365</b>	<b>1.208</b>	<b>6.241</b>	<b>-2.882</b>	<b>2.055</b>	<b>14.214</b>	<b>114.007</b>
FUENTES FINANCIERAS	30.338	50.581	87.038	78.162	158.630	193.121	213.924	461.326
DISMINUCION DE LA INVERSION FCIERA.			914	3.191	64.005	102.811	77.073	138.403
ENDEUD. PUBLICO E INCREM.PASIVO	30.338	50.581	86.124	74.971	94.625	90.310	136.851	322.923
INCREMENTO DEL PATRIMONIO								
APLICACIONES FINANCIERAS	40.621	52.947	88.246	84.403	155.748	195.176	228.138	575.333
INVERSION FINANCIERA	40.621	52.947	88.246	84.403	155.748	195.176	228.138	575.333
AMORT.DEUDA Y DISM. DE PASIVOS								
CONTR.FIG. P/APLICAC. FINANCIERAS								
GASTOS FIG. P/ APLICAC. FINANCIERAS								
FINANCIAMIENTO NETO	-10.282	-2.365	-1.208	-6.241	2.882	-2.055	-14.214	-114.007

FUENTES: Cuentas Generales del Ejercicio.

**PROVINCIA DE SANTA FE**

Total de Gastos según la clasificación por Finalidad/Función de Aguas Santafesinas S.A.

Período 2007 - 2014 - En miles de pesos corrientes

CONCEPTOS	2007	2008	2009	2010	2011	2012	2013	2014
<b>1 - ADMINISTRACION GUBERNAMENTAL</b>								
10 - Legislativa								
20 - Judicial								
30 - Dirección Superior Ejecutiva								
50 - Relaciones Interiores								
60 - Administración Fiscal								
70 - Control de la Gestión Pública								
80 - Información y Estadística Básica								
<b>2 - SERVICIOS DE SEGURIDAD</b>								
10 - Seguridad Interior								
20 - Sistema Penal								
<b>3 - SERVICIOS SOCIALES</b>	218.968	267.106	323.433	414.635	564.397	632.425	770.668	1.328.518
10 - Salud								
20 - Promoción y Asistencia Social								
30 - Seguridad Social								
41 - Educación Elemental								
42 - Educación Media y Técnica								
43 - Educación Superior y Universitaria								
44 - Cultura								
45 - Deporte y Recreación								
46 - Administración de la Educación								
50 - Ciencia y Técnica								
60 - Trabajo								
70 - Vivienda y Urbanismo								
80 - Agua Potable y Alcantarillada	218.968	267.106	323.433	414.635	564.397	632.425	770.668	1.328.518
90 - Otros Servicios Urbanos								
<b>4 - SERVICIOS ECONOMICOS</b>								
10 - Energía, Combustible y Minería								
20 - Comunicaciones								
30 - Transporte								
40 - Ecología y Medio Ambiente								
50 - Agricultura								
60 - Industria								
70 - Comercio, Turismo y Otros Servicios								
80 - Seguro y Finanzas								
<b>5 - DEUDA PUBLICA</b>	33		726				7.441	10.606
<b>9 - NO CLASIFICADO</b>			1.361	7.118	2.209	3.714	7.929	150.821
<b>TOTAL GENERAL</b>	<b>219.001</b>	<b>267.106</b>	<b>325.519</b>	<b>421.753</b>	<b>566.606</b>	<b>636.140</b>	<b>786.038</b>	<b>1.489.945</b>

FUENTE: Cuenta General del Ejercicio

**DIRECCION GENERAL DE PROGRAMACION Y ESTADISTICA HACENDAL**

**PROVINCIA DE SANTA FE**

Total de Gastos según la clasificación por Finalidad/Función de Aguas Santafesinas S.A.

Evolución 1991=100

CONCEPTOS	2007	2008	2009	2010	2011	2012	2013	2014
<b>1 - ADMINISTRACION GUBERNAMENTAL</b>								
<b>2 - SERVICIOS DE SEGURIDAD</b>								
<b>3 - SERVICIOS SOCIALES</b>	100,00	121,98	147,71	189,36	257,75	288,82	351,95	606,72
10 - Salud								
20 - Promoción y Asistencia Social								
30 - Seguridad Social								
41 - Educación Elemental								
42 - Educación Media y Técnica								
43 - Educación Superior y Universitaria								
44 - Cultura								
45 - Deporte y Recreación								
46 - Administración de la Educación								
50 - Ciencia y Técnica								
60 - Trabajo								
70 - Vivienda y Urbanismo								
80 - Agua Potable y Alcantarillada	100,00	121,98	147,71	189,36	257,75	288,82	351,95	606,72
90 - Otros Servicios Urbanos								
<b>4 - SERVICIOS ECONOMICOS</b>								
<b>5 - DEUDA PUBLICA</b>	100,00		2.200,30				22.548,36	32.140,20
<b>9 - NO CLASIFICADO</b>								
<b>TOTAL GENERAL</b>	<b>100,00</b>	<b>121,97</b>	<b>148,64</b>	<b>192,58</b>	<b>258,72</b>	<b>290,47</b>	<b>358,92</b>	<b>680,34</b>

FUENTE: Cuenta General del Ejercicio

**DIRECCION GENERAL DE PROGRAMACION Y ESTADISTICA HACENDAL**

Evolución del Resultado Financiero  
de

***BANCO SANTA FE  
S.A.P.E.M.  
(EN LIQUIDACION)***

Período: 2008 - 2014

**PROVINCIA DE SANTA FE**

Esquema Ahorro-Inversión y Financiamiento del BANCO SANTA FE S.A.P.E.M. (EN LIQUIDACION) S.A.

En miles de pesos corrientes

CONCEPTOS	2008	2009	2010	2011	2012	2013	2014
RECURSOS CORRIENTES	30.284	73.000	10.279	19.481	17.735	9.424	21.961
Ingresos Tributarios							
Contribuciones Seguridad Social							
Ingresos No Tributarios	2.418	56.305	3.128	3.254	3.717	4.561	5.887
Otros Ingresos Corrientes	27.865	16.695	7.150	16.227	14.019	4.863	16.074
GASTOS CORRIENTES	5.502	79.724	10.194	17.074	19.106	7.624	13.230
Remuneraciones	300	494	489	541	571	593	790
Otros Gastos de Consumo	5.202	3.756	9.705	5.533	10.227	7.031	12.440
Rentas de la Propiedad							
Prestaciones de la Seguridad Social							
Otros Gastos Corrientes							
Transferencias Corrientes		75.473		11.000	8.308		
<b>RESULTADO ECONOMICO</b>	<b>24.782</b>	<b>-6.724</b>	<b>85</b>	<b>2.407</b>	<b>-1.370</b>	<b>1.800</b>	<b>8.731</b>
RECURSOS DE CAPITAL	9		91				489
GASTOS DE CAPITAL	22	12	13	11	35	11	43
Inversión Real Directa	22	12	13	11	35	11	43
Transferencias de Capital							
Inversión Financiera							
<b>TOTAL DE RECURSOS</b>	<b>30.293</b>	<b>73.000</b>	<b>10.370</b>	<b>19.481</b>	<b>17.735</b>	<b>9.424</b>	<b>22.450</b>
<b>TOTAL DE GASTOS</b>	<b>5.524</b>	<b>79.735</b>	<b>10.207</b>	<b>17.086</b>	<b>19.141</b>	<b>7.635</b>	<b>13.273</b>
<b>RDO. FCIERO. ANTES DE CONTRIB.</b>	<b>24.770</b>	<b>-6.735</b>	<b>164</b>	<b>2.396</b>	<b>-1.405</b>	<b>1.790</b>	<b>9.177</b>
CONTRIBUCIONES FIGURATIVAS							
GASTOS FIGURATIVOS							
<b>RESULTADO FINANCIERO</b>	<b>24.770</b>	<b>-6.735</b>	<b>164</b>	<b>2.396</b>	<b>-1.405</b>	<b>1.790</b>	<b>9.177</b>
FUENTES FINANCIERAS	3.871	22.420		9.290	14.502		15.239
APLICACIONES FINANCIERAS	28.641	15.684	164	11.686	13.096	1.790	24.417
CONTR.FIG. P/APLICAC. FINANCIERAS							
GASTOS FIG. P/ APLICAC. FINANCIERAS							
<b>FINANCIAMIENTO NETO</b>	<b>-24.770</b>	<b>6.735</b>	<b>-164</b>	<b>-2.396</b>	<b>1.405</b>	<b>-1.790</b>	<b>-9.177</b>

FUENTES: Cuentas Generales del Ejercicio.

DIRECCION GENERAL DE PROGRAMACION Y ESTADISTICA HACENDAL

**PROVINCIA DE SANTA FE**  
**BANCO SANTA FE S.A.P.E.M. (EN LIQUIDACION) S.A. Evolución del Resultado**

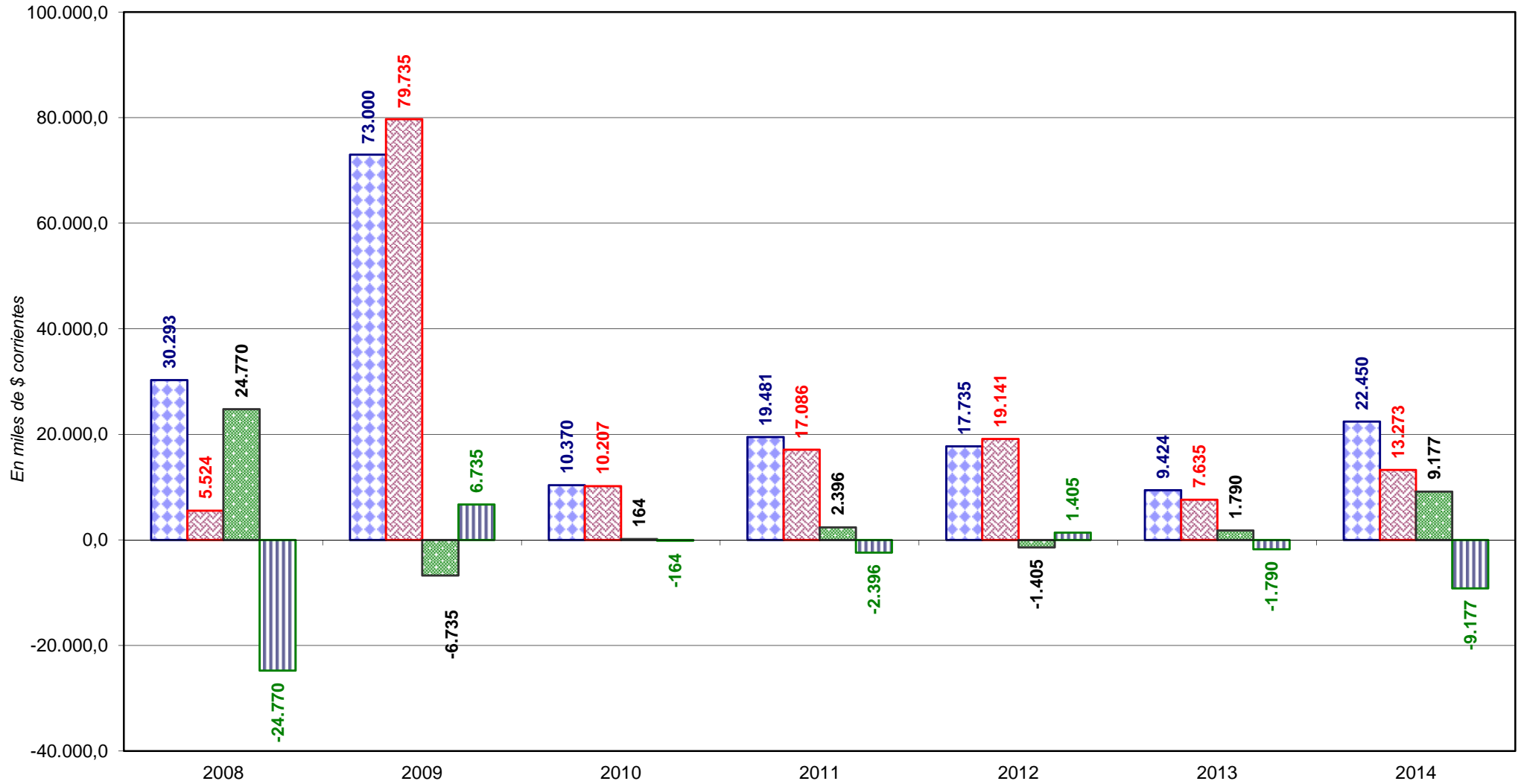

■ Total de Recursos

■ Total de Gastos

■ Rdo. Financ. sin Contrib.

■ Financiamiento Neto

**PROVINCIA DE SANTA FE**

Esquema Ahorro-Inversión y Financiamiento del BANCO SANTA FE S.A.P.E.M. (EN LIQUIDACION) S.A.

Año 2008 = 100

CONCEPTOS	2008	2009	2010	2011	2012	2013	2014
RECURSOS CORRIENTES	100,00	241,05	33,94	64,33	58,56	31,12	72,52
Ingresos Tributarios							
Contribuciones Seguridad Social							
Ingresos No Tributarios	100,00	2.328,18	129,36	134,56	153,68	188,60	243,44
Otros Ingresos Corrientes	100,00	59,91	25,66	58,23	50,31	17,45	57,68
GASTOS CORRIENTES	100,00	1.449,02	185,29	310,33	347,26	138,57	240,46
Remuneraciones	100,00	164,82	163,06	180,43	190,34	197,67	263,31
Otros Gastos de Consumo	100,00	72,20	186,57	106,36	196,59	135,16	239,14
Rentas de la Propiedad							
Prestaciones de la Seguridad Social							
Otros Gastos Corrientes							
Transferencias Corrientes							
<b>RESULTADO ECONOMICO</b>	100,00	-27,13	0,34	9,71	-5,53	7,26	35,23
RECURSOS DE CAPITAL	100,00		967,51				5.173,65
GASTOS DE CAPITAL	100,00	53,25	57,63	52,70	160,77	49,47	196,36
Inversión Real Directa	100,00	53,25	57,63	52,70	160,77	49,47	196,36
Transferencias de Capital							
Inversión Financiera							
<b>TOTAL DE RECURSOS</b>	100,00	240,98	34,23	64,31	58,55	31,11	74,11
<b>TOTAL DE GASTOS</b>	100,00	1.443,54	184,78	309,32	346,52	138,22	240,29
<b>RDO. FCIERO. ANTES DE CONTRIB.</b>	100,00	-27,19	0,66	9,67	-5,67	7,22	37,05
CONTRIBUCIONES FIGURATIVAS							
GASTOS FIGURATIVOS							
<b>RESULTADO FINANCIERO</b>	100,00	-27,19	0,66	9,67	-5,67	7,22	37,05
FUENTES FINANCIERAS	100,00	579,18		240,00	374,63		393,68
APLICACIONES FINANCIERAS	100,00	54,76	0,57	40,80	45,73	6,25	85,25
CONTR.FIG. P/APLICAC. FINANCIERAS							
GASTOS FIG. P/ APLICAC. FINANCIERAS							
<b>FINANCIAMIENTO NETO</b>	100,00	-27,19	0,66	9,67	-5,67	7,22	37,05

FUENTES: Cuentas Generales del Ejercicio.

DIRECCION GENERAL DE PROGRAMACION Y ESTADISTICA HACENDAL

**PROVINCIA DE SANTA FE**

Esquema Ahorro-Inversión y Financiamiento del BANCO SANTA FE S.A.P.E.M. (EN LIQUIDACION) S.A.

En miles de pesos corrientes

CONCEPTOS	2008	2009	2010	2011	2012	2013	2014
RECURSOS CORRIENTES	30.284	73.000	10.279	19.481	17.735	9.424	21.961
INGRESOS TRIBUTARIOS							
Sobre los Ingresos							
Ganancias							
Otros							
Sobre el Patrimonio							
Activos							
Inmobiliario							
Patente Unica s/Vehiculos							
Bienes Personales							
Otros							
Sobre la Prod., Consumo y Transac.							
Valor Agregado							
Internos Unificados							
Combustibles Líquidos							
Consumo Energía Eléctrica							
Sellos y Tasas Retrib. de Serv.							
Ingresos Brutos							
Otros							
Otros Tributos de Origen Nacional							
Otros Tributos de Origen Provincial							
Régimen de Garantía y Fondos Nac.							
CONTRIBUCION A LA SEGURIDAD SOCIAL							
INGRESOS NO TRIBUTARIOS	2.418	56.305	3.128	3.254	3.717	4.561	5.887
Tasas y Tarifas							
Derechos							
Otros	2.418	56.305	3.128	3.254	3.717	4.561	5.887
OTROS INGRESOS CORRIENTES	27.865	16.695	7.150	16.227	14.019	4.863	16.074
Vta de Bs y Ss/Ingresos de Operac.							
Rentas de la Propiedad	9.317	8.859	2.989	4.245	3.256	3.599	5.173
Transferencias Corrientes	18.549	7.836	4.161	11.982	10.763	1.264	10.900
GASTOS CORRIENTES	5.502	79.724	10.194	17.074	19.106	7.624	13.230
REMUNERACIONES	300	494	489	541	571	593	790
OTROS GASTOS DE CONSUMO	5.202	3.756	9.705	5.533	10.227	7.031	12.440
Bienes de Consumo	10	12	12	14	22	17	29
Servicios No Personales	5.192	3.744	9.693	5.519	10.205	7.013	12.411
Otros							
RENTAS DE LA PROPIEDAD							
PRESTACIONES DE LA SEG. SOCIAL							
OTROS GASTOS CORRIENTES							
TRANSFERENCIAS CORRIENTES		75.473		11.000	8.308		
Al Sector Privado							
A Instit. Provinciales y Municipales				11.000	8.308		
Coparticipación a MMCC							
Otras		75.473		11.000	8.308		
Otras Transferencias							
RESULTADO ECONOMICO	24.782	-6.724	85	2.407	-1.370	1.800	8.731
RECURSOS DE CAPITAL	9		91				489
PROPIOS	9		91				489
TRANSFERENCIAS DE CAPITAL							
RECUPERACION DE PRESTAMOS							
GASTOS DE CAPITAL	22	12	13	11	35	11	43
INVERSION REAL DIRECTA	22	12	13	11	35	11	43
Bienes Preexistentes							
Construcciones							
Maquinarias y Equipos	22	12	13	11	35	11	43
Otros							
TRANSFERENCIAS DE CAPITAL							
INVERSION FINANCIERA							
TOTAL DE RECURSOS	30.293	73.000	10.370	19.481	17.735	9.424	22.450
TOTAL DE GASTOS	5.524	79.735	10.207	17.086	19.141	7.635	13.273
RESULT. FINANC. ANTES DE CONTRIBUC.	24.770	-6.735	164	2.396	-1.405	1.790	9.177
CONTRIBUCIONES FIGURATIVAS							
GASTOS FIGURATIVOS							
RESULTADO FINANCIERO	24.770	-6.735	164	2.396	-1.405	1.790	9.177
FUENTES FINANCIERAS	3.871	22.420		9.290	14.502		15.239
DISMINUCION DE LA INVERSION FCIERA.	3.871	22.420		9.290	14.502		15.239
ENDEUD. PUBLICO E INCREM.PASIVO							
INCREMENTO DEL PATRIMONIO							
APLICACIONES FINANCIERAS	28.641	15.684	164	11.686	13.096	1.790	24.417
INVERSION FINANCIERA	28.641	15.684	164	11.686	13.096	1.790	24.417
AMORT.DEUDA Y DISM. DE PASIVOS							
CONTR.FIG. P/APLICAC. FINANCIERAS							
GASTOS FIG. P/ APLICAC. FINANCIERAS							
FINANCIAMIENTO NETO	-24.770	6.735	-164	-2.396	1.405	-1.790	-9.177

FUENTES: Cuentas Generales del Ejercicio.

DIRECCION GENERAL DE PROGRAMACION Y ESTADISTICA HACENDAL



**PROVINCIA DE SANTA FE**

Total de Gastos según la clasificación por Finalidad/Función del Banco Santa Fe en liquidación SAPEM

Período 2008 - 2014 - En miles de pesos corrientes

CONCEPTOS	2008	2009	2010	2011	2012	2013	2014
<b>1 - ADMINISTRACION GUBERNAMENTAL</b>							
10 - Legislativa							
20 - Judicial							
30 - Dirección Superior Ejecutiva							
50 - Relaciones Interiores							
60 - Administración Fiscal							
70 - Control de la Gestión Pública							
80 - Información y Estadística Básica							
<b>2 - SERVICIOS DE SEGURIDAD</b>							
10 - Seguridad Interior							
20 - Sistema Penal							
<b>3 - SERVICIOS SOCIALES</b>							
10 - Salud							
20 - Promoción y Asistencia Social							
30 - Seguridad Social							
41 - Educación Elemental							
42 - Educación Media y Técnica							
43 - Educación Superior y Universitaria							
44 - Cultura							
45 - Deporte y Recreación							
46 - Administración de la Educación							
50 - Ciencia y Técnica							
60 - Trabajo							
70 - Vivienda y Urbanismo							
80 - Agua Potable y Alcantarillada							
90 - Otros Servicios Urbanos							
<b>4 - SERVICIOS ECONOMICOS</b>	5.524	79.735	10.207	17.086	19.141	7.635	13.273
10 - Energía, Combustible y Minería							
20 - Comunicaciones							
30 - Transporte							
40 - Ecología y Medio Ambiente							
50 - Agricultura							
60 - Industria							
70 - Comercio, Turismo y Otros Servicios							
80 - Seguro y Finanzas							
<b>5 - DEUDA PUBLICA</b>							
<b>9 - NO CLASIFICADO</b>							17.965
<b>TOTAL GENERAL</b>	<b>5.524</b>	<b>79.735</b>	<b>10.207</b>	<b>17.086</b>	<b>19.141</b>	<b>7.635</b>	<b>31.238</b>

FUENTE: Cuenta General del Ejercicio

**DIRECCION GENERAL DE PROGRAMACION Y ESTADISTICA HACENDAL****PROVINCIA DE SANTA FE**

Total de Gastos según la clasificación por Finalidad/Función del Banco Santa Fe en liquidación SAPEM

Evolución 2008=100

CONCEPTOS	2008	2009	2010	2011	2012	2013	2014
<b>1 - ADMINISTRACION GUBERNAMENTAL</b>							
<b>2 - SERVICIOS DE SEGURIDAD</b>							
<b>3 - SERVICIOS SOCIALES</b>							
<b>4 - SERVICIOS ECONOMICOS</b>	100,00	1.443,54	184,78	309,32	346,52	138,22	240,29
10 - Energía, Combustible y Minería							
20 - Comunicaciones							
30 - Transporte							
40 - Ecología y Medio Ambiente							
50 - Agricultura							
60 - Industria							
70 - Comercio, Turismo y Otros Servicios							
80 - Seguro y Finanzas							
<b>5 - DEUDA PUBLICA</b>							
<b>9 - NO CLASIFICADO</b>							
<b>TOTAL GENERAL</b>	<b>100,00</b>	<b>1.443,54</b>	<b>184,78</b>	<b>309,32</b>	<b>346,52</b>	<b>138,22</b>	<b>565,53</b>

FUENTE: Cuenta General del Ejercicio

DIRECCION GENERAL DE PROGRAMACION Y ESTADISTICA HACENDAL

DIRECCION GENERAL DE PROGRAMACION Y ESTADISTICA HACENDAL

Evolución del Resultado Financiero  
de la

***FIDEICOMISO - PROGRAMA  
PROVINCIAL DE PRODUCCIÓN  
PÚBLICA DE MEDICAMENTOS***

Período: 2012 – 2014

**PROVINCIA DE SANTA FE**Esquema Ahorro-Inversión y Financiamiento del PROGRAMA  
PROVINCIAL DE PRODUCCION PUBLICA DE  
MEDICAMENTOS (FIDEICOMISO)

En miles de pesos corrientes

<b>CONCEPTOS</b>	<b>2012</b>	<b>2013</b>	<b>2014</b>
<b>RECURSOS CORRIENTES</b>	<b>1.701</b>	<b>2.609</b>	<b>11.263</b>
Ingresos Tributarios			
Contribuciones Seguridad Social			
Ingresos No Tributarios			
Otros Ingresos Corrientes	1.701	2.609	11.263
<b>GASTOS CORRIENTES</b>	<b>1.575</b>	<b>5.286</b>	<b>12.175</b>
Remuneraciones	479	247	399
Otros Gastos de Consumo	1.096	4.949	11.775
Rentas de la Propiedad			
Prestaciones de la Seguridad Social			
Otros Gastos Corrientes		91	
Transferencias Corrientes			
<b>RESULTADO ECONOMICO</b>	<b>126</b>	<b>-2.677</b>	<b>-911</b>
<b>RECURSOS DE CAPITAL</b>			
<b>GASTOS DE CAPITAL</b>		330	210
Inversión Real Directa		330	210
Transferencias de Capital			
Inversión Financiera			
<b>TOTAL DE RECURSOS</b>	<b>1.701</b>	<b>2.609</b>	<b>11.263</b>
<b>TOTAL DE GASTOS</b>	<b>1.575</b>	<b>5.616</b>	<b>12.385</b>
<b>RDO. FCIERO. ANTES DE CONTRIB.</b>	<b>126</b>	<b>-3.006</b>	<b>-1.121</b>
CONTRIBUCIONES FIGURATIVAS			
GASTOS FIGURATIVOS			
<b>RESULTADO FINANCIERO</b>	<b>126</b>	<b>-3.006</b>	<b>-1.121</b>
FUENTES FINANCIERAS	1.564	5.003	5.895
APLICACIONES FINANCIERAS	1.690	1.996	4.773
CONTR.FIG. P/APLICAC. FINANCIERAS			
GASTOS FIG. P/ APLICAC.FINANCIERAS			
<b>FINANCIAMIENTO NETO</b>	<b>-126</b>	<b>3.006</b>	<b>1.121</b>

FUENTES: Cuentas Generales del Ejercicio.

**DIRECCION GENERAL DE PROGRAMACION Y ESTADISTICA HACENDAL**

# PROVINCIA DE SANTA FE

Laboratorio Industrial Farmacéutico S.E. - Evolución del Resultado

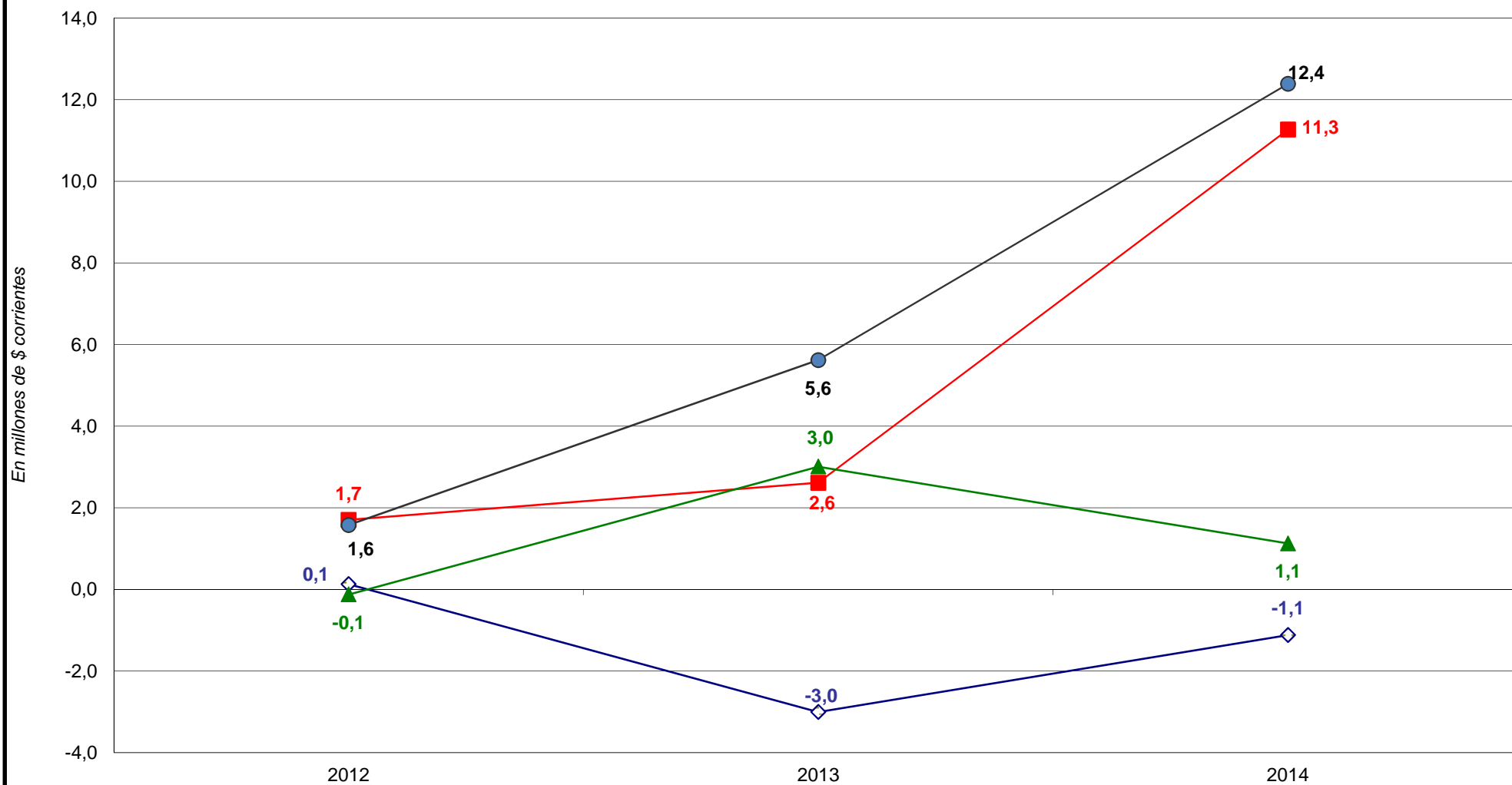

■ Total de Recursos

● Total de Gastos

◇ Rdo. Financ. sin Contrib.

▲ Financiamiento Neto

**PROVINCIA DE SANTA FE**

Esquema Ahorro-Inversión y Financiamiento del PROGRAMA

PROVINCIAL DE PRODUCCION PUBLICA DE

MEDICAMENTOS (FIDEICOMISO)

Año 2012 = 100

CONCEPTOS	2012	2013	2014
RECURSOS CORRIENTES	100,00	153,40	431,63
Ingresos Tributarios			
Contribuciones Seguridad Social			
Ingresos No Tributarios			
Otros Ingresos Corrientes	100,00	153,40	431,63
GASTOS CORRIENTES	100,00	335,62	230,32
Remuneraciones	100,00	51,52	161,75
Otros Gastos de Consumo	100,00	451,50	237,95
Rentas de la Propiedad			
Prestaciones de la Seguridad Social			
Otros Gastos Corrientes			
Transferencias Corrientes			
<b>RESULTADO ECONOMICO</b>	100,00	-2.122,36	34,05
RECURSOS DE CAPITAL			
GASTOS DE CAPITAL			
Inversión Real Directa			
Transferencias de Capital			
Inversión Financiera			
<b>TOTAL DE RECURSOS</b>	100,00	153,40	431,63
<b>TOTAL DE GASTOS</b>	100,00	356,57	220,53
<b>RDO. FCIERO. ANTES DE CONTRIB.</b>	100,00	-2.383,98	37,30
CONTRIBUCIONES FIGURATIVAS			
GASTOS FIGURATIVOS			
<b>RESULTADO FINANCIERO</b>	100,00	-2.383,98	37,30
FUENTES FINANCIERAS	100,00	319,85	117,83
APLICACIONES FINANCIERAS	100,00	118,10	239,13
CONTR.FIG. P/APLICAC. FINANCIERAS			
GASTOS FIG. P/ APLICAC.FINANCIERAS			
<b>FINANCIAMIENTO NETO</b>	100,00	-2.384,17	37,30

FUENTES: Cuentas Generales del Ejercicio.

**DIRECCION GENERAL DE PROGRAMACION Y ESTADISTICA HACENDAL**

**PROVINCIA DE SANTA FE**

Esquema Ahorro-Inversión y Financiamiento del PROGRAMA  
 PROVINCIAL DE PRODUCCION PUBLICA DE MEDICAMENTOS  
 (FIDEICOMISO)

En miles de pesos corrientes

CONCEPTOS	2012	2013	2014
RECURSOS CORRIENTES	1.701	2.609	11.263
INGRESOS TRIBUTARIOS			
Sobre los Ingresos			
Ganancias			
Otros			
Sobre el Patrimonio			
Activos			
Inmobiliario			
Patente Unica s/Vehículos			
Bienes Personales			
Otros			
Sobre la Prod.,Consumo y Transac.			
Valor Agregado			
Internos Unificados			
Combustibles Líquidos			
Consumo Energía Eléctrica			
Sellos y Tasas Retrib. de Serv.			
Ingresos Brutos			
Otros			
Otros Tributos de Origen Nacional			
Otros Tributos de Origen Provincial			
Régimen de Garantía y Fondos Nac.			
CONTRIBUCION A LA SEGURIDAD SOCIAL			
INGRESOS NO TRIBUTARIOS			
Tasas y Tarifas			
Derechos			
Otros			
OTROS INGRESOS CORRIENTES	1.701	2.609	11.263
Vta de Bs y Ss/Ingresos de Operac.	1.701	2.609	11.263
Rentas de la Propiedad			
Transferencias Corrientes			
GASTOS CORRIENTES	1.575	5.286	12.175
REMUNERACIONES	479	247	399
OTROS GASTOS DE CONSUMO	1.096	4.949	11.775
Bienes de Consumo	915	4.749	10.403
Servicios No Personales	181	290	1.372
Otros		-91	
RENTAS DE LA PROPIEDAD			
PRESTACIONES DE LA SEG. SOCIAL			
OTROS GASTOS CORRIENTES		91	
TRANSFERENCIAS CORRIENTES			
Al Sector Privado			
A Instit.Provinciales y Municipales			
Coparticipación a MMCC			
Otras			
Otras Transferencias			
RESULTADO ECONOMICO	126	-2.677	-911
RECURSOS DE CAPITAL			
PROPIOS			
TRANSFERENCIAS DE CAPITAL			
RECUPERACION DE PRESTAMOS			
GASTOS DE CAPITAL		330	210
INVERSION REAL DIRECTA		330	210
Bienes Preexistentes			
Construcciones			
Maquinarias y Equipos		330	210
Otros			
TRANSFERENCIAS DE CAPITAL			
INVERSION FINANCIERA			
TOTAL DE RECURSOS	1.701	2.609	11.263
TOTAL DE GASTOS	1.575	5.616	12.385
RESULT. FINANC. ANTES DE CONTRIBUC.	126	-3.006	-1.121
CONTRIBUCIONES FIGURATIVAS			
GASTOS FIGURATIVOS			
<b>RESULTADO FINANCIERO</b>	<b>126</b>	<b>-3.006</b>	<b>-1.121</b>
FUENTES FINANCIERAS	1.564	5.003	5.895
DISMINUCION DE LA INVERSION FCIERA.			
ENDEUD. PUBLICO E INCREM.PASIVO	1.564	5.003	5.895
INCREMENTO DEL PATRIMONIO			
APLICACIONES FINANCIERAS	1.690	1.996	4.773
INVERSION FINANCIERA	126	229	3.423
AMORT.DEUDA Y DISM. DE PASIVOS	1.564	1.767	1.350
CONTR.FIG. P/APLICAC. FINANCIERAS			
GASTOS FIG. P/ APLICAC.FINANCIERAS			
FINANCIAMIENTO NETO	-126	3.006	1.121

FUENTES: Cuentas Generales del Ejercicio.

DIRECCION GENERAL DE PROGRAMACION Y ESTADISTICA HACENDAL

**PROVINCIA DE SANTA FE**

Total de Gastos según la clasificación por Finalidad/Función del Programa Provincial de Producción Pública de Medicamentos  
Período 2012 - 2014 *En miles de pesos corrientes*

CONCEPTOS	2012	2013	2014
<b>1 - ADMINISTRACION GUBERNAMENTAL</b>			
10 - Legislativa			
20 - Judicial			
30 - Dirección Superior Ejecutiva			
50 - Relaciones Interiores			
60 - Administración Fiscal			
70 - Control de la Gestión Pública			
80 - Información y Estadística Básica			
<b>2 - SERVICIOS DE SEGURIDAD</b>			
<b>3 - SERVICIOS SOCIALES</b>	1.575	5.616	12.385
10 - Salud	1.575	5.616	12.385
20 - Promoción y Asistencia Social			
30 - Seguridad Social			
41 - Educación Elemental			
42 - Educación Media y Técnica			
43 - Educación Superior y Universitaria			
44 - Cultura			
45 - Deporte y Recreación			
46 - Administración de la Educación			
50 - Ciencia y Técnica			
60 - Trabajo			
70 - Vivienda y Urbanismo			
80 - Agua Potable y Alcantarillada			
90 - Otros Servicios Urbanos			
<b>4 - SERVICIOS ECONOMICOS</b>			
10 - Energía, Combustible y Minería			
20 - Comunicaciones			
30 - Transporte			
40 - Ecología y Medio Ambiente			
50 - Agricultura			
60 - Industria			
70 - Comercio, Turismo y Otros Servicios			
80 - Seguro y Finanzas			
<b>5 - DEUDA PUBLICA</b>			
<b>9 - NO CLASIFICADO</b>	1.564	1.767	1.350
<b>TOTAL GENERAL</b>	<b>3.139</b>	<b>7.383</b>	<b>13.734</b>

FUENTE: Cuenta General del Ejercicio

**DIRECCION GENERAL DE PROGRAMACION Y ESTADISTICA HACENDAL**

**PROVINCIA DE SANTA FE**

Total de Gastos según la clasificación por Finalidad/Función del Programa Provincial de Producción Pública de Medicamentos  
Evolución 1991=100

CONCEPTOS	2012	2013	2014
<b>1 - ADMINISTRACION GUBERNAMENTAL</b>			
10 - Legislativa			
20 - Judicial			
30 - Dirección Superior Ejecutiva			
50 - Relaciones Interiores			
60 - Administración Fiscal			
70 - Control de la Gestión Pública			
80 - Información y Estadística Básica			
<b>2 - SERVICIOS DE SEGURIDAD</b>			
<b>3 - SERVICIOS SOCIALES</b>	100,00	356,57	786,33
10 - Salud	100,00	356,57	786,33
20 - Promoción y Asistencia Social			
30 - Seguridad Social			
41 - Educación Elemental			
42 - Educación Media y Técnica			
43 - Educación Superior y Universitaria			
44 - Cultura			
45 - Deporte y Recreación			
46 - Administración de la Educación			
50 - Ciencia y Técnica			
60 - Trabajo			
70 - Vivienda y Urbanismo			
80 - Agua Potable y Alcantarillada			
90 - Otros Servicios Urbanos			
<b>4 - SERVICIOS ECONOMICOS</b>			
10 - Energía, Combustible y Minería			
20 - Comunicaciones			
30 - Transporte			
40 - Ecología y Medio Ambiente			
50 - Agricultura			
60 - Industria			
70 - Comercio, Turismo y Otros Servicios			
80 - Seguro y Finanzas			
<b>5 - DEUDA PUBLICA</b>			
<b>9 - NO CLASIFICADO</b>			
<b>TOTAL GENERAL</b>	<b>100,00</b>	<b>235,20</b>	<b>437,54</b>

FUENTE: Cuenta General del Ejercicio

**DIRECCION GENERAL DE PROGRAMACION Y ESTADISTICA HACENDAL**

*ADMINISTRACION CENTRAL*

*VALORES ACTIVOS*

*Y PASIVOS*

*(Exigibles y No Exigibles)*

Período: 1991-2014



**SITUACION DEL TESORO DE LA ADMINISTRACION CENTRAL**

**VALORES ACTIVOS Y PASIVOS EXIGIBLES**

**PERIODO: 1991-2002**

(Valores corrientes en miles de pesos)

CONCEPTOS	1991	1992	1993	1994	1995	1996	1997	1998	1999	2000	2001	2002
<b>I - VALORES ACTIVOS</b>	<b>28.768</b>	<b>70.242</b>	<b>91.195</b>	<b>86.881</b>	<b>60.247</b>	<b>88.156</b>	<b>148.451</b>	<b>226.691</b>	<b>223.980</b>	<b>54.336</b>	<b>106.609</b>	<b>108.794</b>
a) Disponibilidades (1)					493						4.017	8.115
b) Bancos	19.163	53.893	80.634	80.786	53.853	79.424	134.343	213.281	208.666	41.132	81.568	74.746
c) Cuentas a Cobrar	9.501	13.279	8.944	5.636	5.829	8.732	12.950	10.814	11.920	11.496	16.061	23.315
d) Otros	104	3.070	1.617	459	72		1.158	2.596	3.394	1.708	4.963	2.618
<b>II - VALORES PASIVOS</b>	<b>175.722</b>	<b>182.838</b>	<b>308.972</b>	<b>362.863</b>	<b>366.734</b>	<b>323.564</b>	<b>481.768</b>	<b>495.837</b>	<b>499.861</b>	<b>304.860</b>	<b>440.204</b>	<b>592.553</b>
a) Remuneraciones	58.638	59.812	77.775	86.337	94.617	93.079	94.777	96.372	88.153	93.352	67.341	75.553
b) Aportes Previsionales	19.848	38.136	35.979	34.475	47.822	45.490	28.784	28.696	40.277	12.738	32.606	44.074
c) Aportes Asistenciales	6.086									20.662	22.672	26.322
d) Aporte Patronal FO.NA.VI.	17.431											
e) Proveedores	18.135	9.073	12.029	9.404	9.336	12.799	15.103	13.323	17.429	21.298	30.964	40.228
f) Contratistas	4.074	1.219	5.246	1.941	2.811	1.423	994	4.706	11.782	4.820	5.313	1.774
g) Municipalidades y Comunas	13.677	12.114	11.345	14.306	29.145	36.224	38.339	37.074	36.959	39.234	49.389	41.606
h) Emp. y Org. Desc. Provin. y Nac.	7.425	3.057	7.667	5.405	10.979	13.719	17.328	33.130	23.317	13.414	41.292	35.853
i) Fondo Unificado	8.000		95.000	130.000	96.200	300	85.816	117.800	104.680	18.000	124.700	97.500
j) Caja de Jubilaciones	5.894	6.379	4.517	640	10.170	10.858	9.097	10.149	8.935	5.445	21.412	42.637
k) Otros Aportes Patronales	354				924	976	8	530	734	12.260	1.084	740
l) Caja de Pens. Sociales-Ley 5110					4.111	2.812	2.754	2.891	3.134		4.356	2.776
m) Bancarias y Financieras (2)	27											
n) Documentadas (3)	314	18.613	14.363	14.363	14.363	14.363	14.363	14.363	14.363	14.363	14.363	14.363
ñ) Otros	15.819	34.435	45.051	65.992	46.256	91.521	174.405	136.803	150.098	49.274	24.712	169.127
<b>DIFERENCIA (I-II)</b>	<b>-146.954</b>	<b>-112.596</b>	<b>-217.777</b>	<b>-275.982</b>	<b>-306.487</b>	<b>-235.408</b>	<b>-333.317</b>	<b>-269.146</b>	<b>-275.881</b>	<b>-250.524</b>	<b>-333.595</b>	<b>-483.759</b>
<b>RESIDUOS PASIVOS</b>	<b>21.734</b>	<b>21.774</b>	<b>38.700</b>	<b>43.724</b>	<b>25.585</b>	<b>27.978</b>	<b>31.070</b>	<b>29.325</b>	<b>27.396</b>	<b>24.691</b>	<b>16.705</b>	

FUENTE: Cuentas Generales del Ejercicio.

NOTA: En los valores pasivos, en el inciso h), los Organismos Descentralizados Provinciales no incluyen la Caja de Jubilaciones y Pensiones (figura por separado).

REFERENCIAS: (1) En 1995 corresponde a Bonex/89.

(2) En 1991 incluye Bonos de Saneamiento Financiero Provincial - Dto 1983/88.

(3) Incluye: \* emisión de Pagares Dto. 4749/88 en 1991 y 1992.

\* emisión de Pagares Dto. 4026/90 1845/91 en 1991 y 1992.

**DIRECCION GENERAL DE PROGRAMACION Y ESTADISTICA HACENDAL**

**SITUACION DEL TESORO DE LA ADMINISTRACION CENTRAL**

**VALORES ACTIVOS Y PASIVOS EXIGIBLES**  
(Valores corrientes en miles de pesos)

**PERIODO: 2003-2014**

CONCEPTOS	2003	2004	2005	2006	2007	2008	2009	2010	2011	2012	2013	2014
<b>I - VALORES ACTIVOS</b>	<b>415.358</b>	<b>1.486.741</b>	<b>2.258.560</b>	<b>819.373</b>	<b>871.819</b>	<b>942.100</b>	<b>930.334</b>	<b>1.059.407</b>	<b>1.544.920</b>	<b>1.497.538</b>	<b>2.073.939</b>	<b>1.962.697</b>
a) Disponibilidades (1)	18.649	69.309	102.609	66.456	81.952	98.460	125.678	125.683	176.570	279.324	329.686	396.811
b) Bancos	162.659	302.462	410.980	496.796	623.419	600.539	512.394	621.006	1.066.678	905.914	1.358.560	1.212.385
c) Cuentas a Cobrar	231.503	81.104	365.220	249.744	127.879	153.601	292.262	312.718	301.673	312.301	385.692	353.501
d) Otros	2.547	1.033.866	1.379.752	6.377	38.568	89.500						
<b>II - VALORES PASIVOS</b>	<b>633.254</b>	<b>878.456</b>	<b>1.434.805</b>	<b>676.635</b>	<b>801.661</b>	<b>1.062.738</b>	<b>1.214.087</b>	<b>1.614.715</b>	<b>2.238.715</b>	<b>2.677.191</b>	<b>3.299.864</b>	<b>4.549.196</b>
a) Remuneraciones	38.734	89.481	124.933	145.063	213.866	277.578	320.742	436.803	585.136	725.340	957.865	1.301.500
b) Aportes Previsionales	42.100	52.544	62.565	80.593	71.773	108.771	190.818	252.769	352.235	454.223	580.336	795.899
c) Aportes Asistenciales	17.674	19.377	24.270	18.587	64.491	86.226	38.902	53.526	90.205	133.244	174.179	239.193
d) Aporte Patronal FO.NA.VI.												
e) Proveedores	63.185	49.159	45.015	42.632	54.235	69.282	77.159	104.901	189.915	172.250	279.241	406.083
f) Contratistas	17.550	27.419	21.670	31.138	30.527	29.186	58.364	82.827	142.162	130.073	115.777	178.495
g) Municipalidades y Comunas	59.431	44.863	47.817	35.424	40.286	52.300	67.004	117.561	135.215	164.489	217.098	300.595
h) Emp. y Org. Desc. Provin. y Nac.	21.861	36.604	484.900	132.403	130.084	129.272	70.372	61.402	103.632	164.335	160.427	122.220
i) Fondo Unificado		100.000	250.000									
j) Caja de Jubilaciones	15.050	19.553	14.758	12.051	11.556	2.538	15.661	36.849	37.363	52.062	95.617	104.599
k) Otros Aportes Patronales	564	817	1.007	1.270	1.904	2.395	4.233	5.269	8.509	10.827	14.929	24.062
l) Caja de Pens. Sociales-Ley 5110												
m) Bancarias y Financieras (2)			183.850	407	30.857	39.861	45.570	37.359	16.672	15.610	18.241	24.309
n) Documentadas (3)	14.363											
ñ) Otros	342.742	438.639	174.020	177.067	152.080	265.327	325.261	425.450	577.673	654.738	686.154	1.052.242
<b>DIFERENCIA (I-II)</b>	<b>-217.896</b>	<b>608.285</b>	<b>823.755</b>	<b>142.738</b>	<b>70.158</b>	<b>-120.638</b>	<b>-283.752</b>	<b>-555.308</b>	<b>-693.795</b>	<b>-1.179.653</b>	<b>-1.225.926</b>	<b>-2.586.499</b>
<b>RESIDUOS PASIVOS</b>												

FUENTE: Cuentas Generales del Ejercicio.

NOTA: En los valores pasivos, en el inciso h), los Organismos Descentralizados Provinciales no incluyen la Caja de Jubilaciones y Pensiones (figura por separado).

REFERENCIAS: (1) En 1995 corresponde a Bonex/89.

(2) En 1991 incluye Bonos de Saneamiento Financiero Provincial - Dto 1983/88.

(3) Incluye: \* emisión de Pagarés Dto. 4749/88 en 1991 y 1992.

\* emisión de Pagarés Dto. 4026/90 1845/91 en 1991 y 1992.

**DIRECCION GENERAL DE PROGRAMACION Y ESTADISTICA HACENDAL**

# PROVINCIA DE SANTA FE

## *Valores Activos y Pasivos Exigibles de la Administración Central*

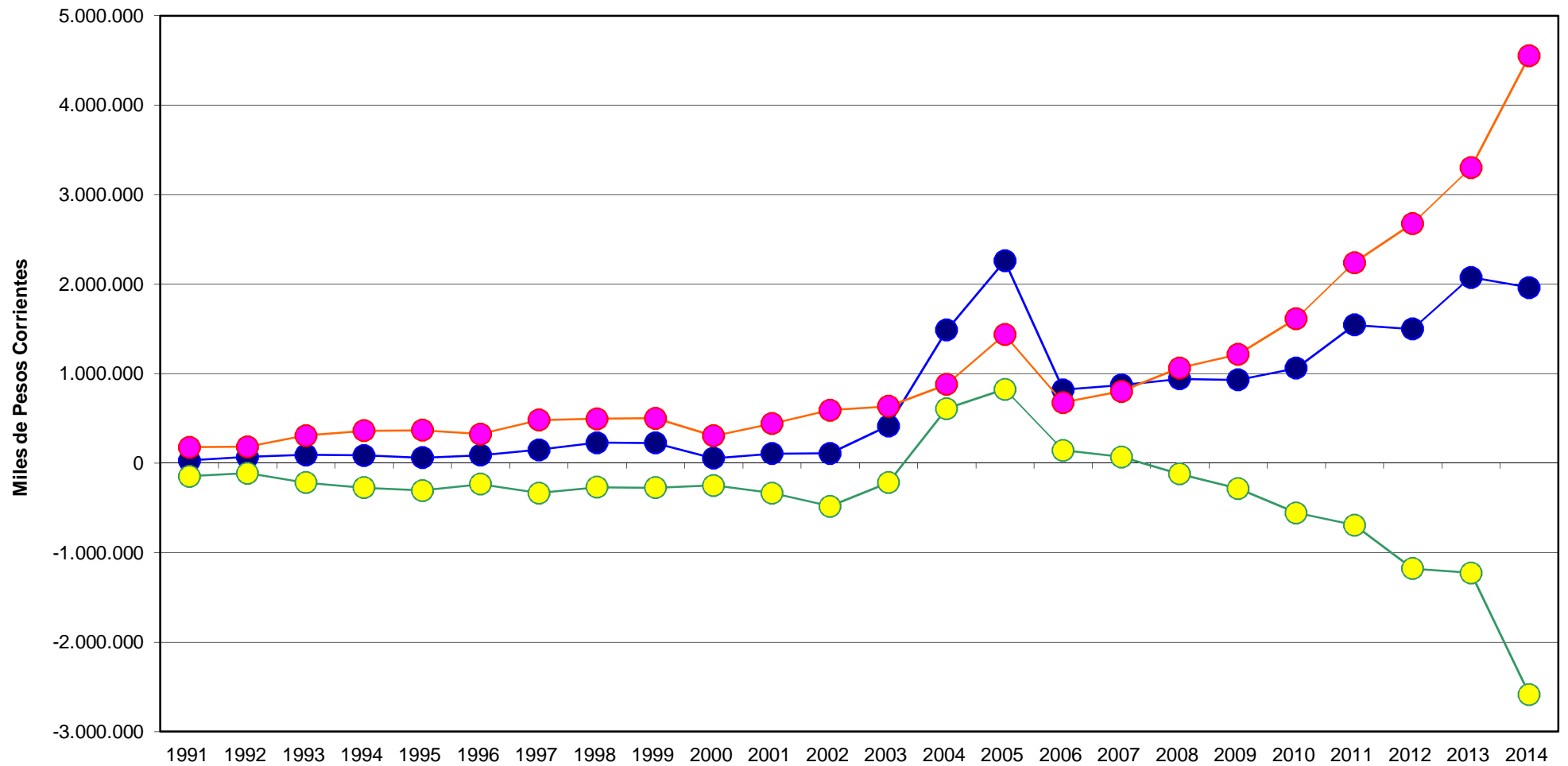

**SITUACION DEL TESORO DE LA ADMINISTRACION CENTRAL**  
**VALORES ACTIVOS Y PASIVOS EXIGIBLES**

Determinación de las variaciones anuales en valores relativos - Año base 1991

CONCEPTOS	1991	1992	1993	1994	1995	1996	1997	1.998	1.999	2.000	2.001	2.002
<b>I - VALORES ACTIVOS</b>	<b>100,00</b>	<b>244,17</b>	<b>317,00</b>	<b>302,01</b>	<b>209,42</b>	<b>306,44</b>	<b>516,03</b>	<b>788,00</b>	<b>778,57</b>	<b>188,88</b>	<b>370,58</b>	<b>378,18</b>
a) Disponibilidades (1)					100,00						814,81	1.646,04
b) Bancos	100,00	281,23	420,78	421,57	281,03	414,47	701,05	1.112,98	1.088,90	214,64	425,65	390,05
c) Cuentas a Cobrar	100,00	139,76	94,14	59,32	61,35	91,91	136,30	113,82	125,46	121,00	169,05	245,40
d) Otros	100,00	2.951,92	1.554,81	441,35	69,23		1.113,46	2.496,15	3.263,46	1.642,31	4.772,12	2.517,31
<b>II - VALORES PASIVOS</b>	<b>100,00</b>	<b>104,05</b>	<b>175,83</b>	<b>206,50</b>	<b>208,70</b>	<b>184,13</b>	<b>274,16</b>	<b>282,17</b>	<b>284,46</b>	<b>173,49</b>	<b>250,51</b>	<b>337,21</b>
a) Remuneraciones	100,00	102,00	132,64	147,24	161,36	158,73	161,63	164,35	150,33	159,20	114,84	128,85
b) Aportes Previsionales	100,00	192,14	181,27	173,70	240,94	229,19	145,02	144,58	202,93	64,18	164,28	222,06
c) Aportes Asistenciales	100,00									339,50	372,53	432,50
d) Aporte Patronal FO.NA.VI.	100,00											
e) Proveedores	100,00	50,03	66,33	51,86	51,48	70,58	83,28	73,47	96,11	117,44	170,74	221,83
f) Contratistas	100,00	29,92	128,77	47,64	69,00	34,93	24,40	115,51	289,20	118,31	130,41	43,54
g) Municipalidades y Comunas	100,00	88,57	82,95	104,60	213,09	264,85	280,32	271,07	270,23	286,86	361,11	304,20
h) Org. Descentral. Provinciales	100,00	41,17	103,26	72,79	147,87	184,77	233,37	446,20	314,03	180,66	556,12	482,87
i) Fondo Unificado	100,00		1.187,50	1.625,00	1.202,50	3,75	1.072,70	1.472,50	1.308,50	225,00	1.558,75	1.218,75
j) Caja de Jubilaciones	100,00	108,23	76,64	10,86	172,55	184,22	154,34	172,19	151,59	92,38	363,28	723,40
k) Otros Aportes Patronales	100,00				261,02	275,71	2,26	149,72	207,34	3.463,28	306,21	209,04
l) Caja de Pens. Sociales-Ley 5110					100,00	68,40	66,99	70,32	76,23		105,96	67,53
m) Bancarias y Financieras (2)	100,00											
n) Documentadas (3)	100,00	5.927,71	4.574,20	4.574,20	4.574,20	4.574,20	4.574,20	4.574,20	4.574,20	4.574,20	4.574,20	4.574,20
ñ) Otros	100,00	217,68	284,79	417,17	292,41	578,55	1.102,50	864,80	948,85	311,49	156,22	1.069,14
DIFERENCIA (I-II) (Son todas negativas)	100,00	76,62	148,19	187,80	208,56	160,19	226,82	183,15	187,73	170,48	227,01	329,19
<b>RESIDUOS PASIVOS</b>	<b>100,00</b>	<b>100,18</b>	<b>178,06</b>	<b>201,18</b>	<b>117,72</b>	<b>128,73</b>	<b>142,96</b>	<b>134,93</b>	<b>126,05</b>	<b>113,61</b>	<b>76,86</b>	

FUENTE: Cuentas Generales del Ejercicio.

NOTA: En los valores pasivos, en el inciso h), los Organismos Descentralizados Provinciales no incluyen la Caja de Jubilaciones y Pensiones (figura por separado).  
 Para el concepto RESIDUOS PASIVOS se determinó la participación porcentual en función de los VALORES ACTIVOS = 100,00

REFERENCIAS: (1) En 1995 corresponde a Bonex/89.

(2) En 1991 incluye Bonos de Saneamiento Financiero Provincial - Dto 1983/88.

(3) Incluye: \* emisión de Pagarés Dto. 4749/88 en 1991 y 1992.

\* emisión de Pagarés Dto. 4026/90 1845/91 en 1991 y 1992.

**DIRECCION GENERAL DE PROGRAMACION Y ESTADISTICA HACENDAL**

**SITUACION DEL TESORO DE LA ADMINISTRACION CENTRAL**  
**VALORES ACTIVOS Y PASIVOS EXIGIBLES**

Determinación de las variaciones anuales en valores relativos - Año base 1991

CONCEPTOS	2.003	2.004	2.005	2.006	2.007	2.008	2.009	2.010	2.011	2.012	2.013	2.014
<b>I - VALORES ACTIVOS</b>	<b>1.443,82</b>	<b>5.168,04</b>	<b>7.850,95</b>	<b>2.848,21</b>	<b>3.030,52</b>	<b>3.274,82</b>	<b>3.233,92</b>	<b>3.682,59</b>	<b>5.370,27</b>	<b>5.205,57</b>	<b>7.209,19</b>	<b>6.822,50</b>
a) Disponibilidades (1)	3.782,76	14.058,62	20.813,17	13.479,89	16.623,19	19.971,55	25.492,46	25.493,59	35.815,32	56.657,91	66.873,43	80.489,13
b) Bancos	848,82	1.578,36	2.144,65	2.592,47	3.253,24	3.133,85	2.673,87	3.240,65	5.566,34	4.727,41	7.089,50	6.326,69
c) Cuentas a Cobrar	2.436,62	853,64	3.844,01	2.628,61	1.345,96	1.616,69	3.076,12	3.291,42	3.175,17	3.287,03	4.059,49	3.720,67
d) Otros	2.449,04	994.101,92	1.326.684,41	6.132,12	37.084,78	86.057,58						
<b>II - VALORES PASIVOS</b>	<b>360,37</b>	<b>499,91</b>	<b>816,52</b>	<b>385,06</b>	<b>456,21</b>	<b>604,78</b>	<b>690,91</b>	<b>918,90</b>	<b>1.274,01</b>	<b>1.523,54</b>	<b>1.877,89</b>	<b>2.588,86</b>
a) Remuneraciones	66,06	152,60	213,06	247,39	364,72	473,38	546,99	744,91	997,88	1.236,98	1.633,52	2.219,55
b) Aportes Previsionales	212,11	264,73	315,22	406,05	361,61	548,02	961,40	1.273,53	1.774,66	2.288,51	2.923,90	4.009,97
c) Aportes Asistenciales	290,40	318,39	398,79	305,40	1.059,66	1.416,80	639,21	879,49	1.482,17	2.189,35	2.861,97	3.930,21
d) Aporte Patronal FO.NA.VI.												
e) Proveedores	348,41	271,07	248,22	235,08	299,07	382,04	425,47	578,44	1.047,23	949,82	1.539,79	2.239,22
f) Contratistas	430,78	673,02	531,91	764,30	749,32	716,41	1.432,59	2.033,06	3.489,49	3.192,77	2.841,86	4.381,31
g) Municipalidades y Comunas	434,53	328,02	349,62	259,01	294,55	382,39	489,90	859,55	988,63	1.202,67	1.587,32	2.197,82
h) Org. Descentral. Provinciales	294,42	492,98	6.530,65	1.783,21	1.751,97	1.741,03	947,78	826,96	1.395,71	2.213,27	2.160,64	1.646,06
i) Fondo Unificado		1.250,00	3.125,00									
j) Caja de Jubilaciones	255,34	331,74	250,38	204,47	196,07	43,06	265,70	625,20	633,92	883,31	1.622,28	1.774,66
k) Otros Aportes Patronales	159,32	230,79	284,36	358,69	537,95	676,50	1.195,66	1.488,48	2.403,60	3.058,46	4.217,15	6.797,21
l) Caja de Pens. Sociales-Ley 5110			680.925,93	1.507,67	114.283,67	147.634,81	168.779,11	138.366,70	61.746,56	57.815,78	67.558,33	90.034,73
m) Bancarias y Financieras (2)												
n) Documentadas (3)	4.574,20											
ñ) Otros	2.166,65	2.772,86	1.100,07	1.119,33	961,38	1.677,27	2.056,14	2.689,49	3.651,76	4.138,93	4.337,53	6.651,76
DIFERENCIA (I-II) (Son todas negativas)	148,27	-413,93	-560,55	-97,13	-47,74	82,09	193,09	377,88	472,12	802,74	834,22	1.760,07
<b>RESIDUOS PASIVOS</b>												

FUENTE: Cuentas Generales del Ejercicio.

NOTA: En los valores pasivos, en el inciso h), los Organismos Descentralizados Provinciales no incluyen la Caja de Jubilaciones y Pensiones (figura por separado).

Para el concepto RESIDUOS PASIVOS se determinó la participación porcentual en función de los VALORES ACTIVOS = 100,00

REFERENCIAS: (1) En 1995 corresponde a Bonex/89.

(2) En 1991 incluye Bonos de Saneamiento Financiero Provincial - Dto 1983/88.

(3) Incluye: \* emisión de Pagarés Dto. 4749/88 en 1991 y 1992.

\* emisión de Pagarés Dto. 4026/90 1845/91 en 1991 y 1992.

**DIRECCION GENERAL DE PROGRAMACION Y ESTADISTICA HACENDAL**

## SITUACION DEL TESORO DE LA ADMINISTRACION CENTRAL

## VALORES ACTIVOS Y PASIVOS EXIGIBLES

PERIODO: 1991-2002

## PARTICIPACION RELATIVA DE LOS COMPONENTES INTERNOS

(Composición Vertical)

CONCEPTOS	1991	1992	1993	1994	1995	1996	1997	1.998	1.999	2000	2001	2002
<b>I - VALORES ACTIVOS</b>	<b>100,00</b>	<b>100,00</b>	<b>100,00</b>	<b>100,00</b>	<b>100,00</b>	<b>100,00</b>	<b>100,00</b>	<b>100,00</b>	<b>100,00</b>	<b>100,00</b>	<b>100,00</b>	<b>100,00</b>
a) Disponibilidades (1)					0,82						3,77	7,46
b) Bancos	66,61	76,72	88,42	92,98	89,39	90,09	90,50	94,08	93,16	75,70	76,51	68,70
c) Cuentas a Cobrar	33,03	18,90	9,81	6,49	9,68	9,91	8,72	4,77	5,32	21,16	15,07	21,43
d) Otros	0,36	4,37	1,77	0,53	0,12		0,78	1,15	1,52	3,14	4,66	2,41
<b>II - VALORES PASIVOS</b>	<b>100,00</b>	<b>100,00</b>	<b>100,00</b>	<b>100,00</b>	<b>100,00</b>	<b>100,00</b>	<b>100,00</b>	<b>100,00</b>	<b>100,00</b>	<b>100,00</b>	<b>100,00</b>	<b>100,00</b>
a) Remuneraciones	33,37	32,71	25,17	23,79	25,80	28,77	19,67	19,44	17,64	30,62	15,30	12,75
b) Aportes Previsionales	11,30	20,86	11,64	9,50	13,04	14,06	5,97	5,79	8,06	4,18	7,41	7,44
c) Aportes Asistenciales	3,46									6,78	5,15	4,44
d) Aporte Patronal FO.NA.VI.	9,92											
e) Proveedores	10,32	4,96	3,89	2,59	2,55	3,96	3,13	2,69	3,49	6,99	7,03	6,79
f) Contratistas	2,32	0,67	1,70	0,53	0,77	0,44	0,21	0,95	2,36	1,58	1,21	0,30
g) Municipalidades y Comunas	7,78	6,63	3,67	3,94	7,95	11,20	7,96	7,48	7,39	12,87	11,22	7,02
h) Org. Descentral. Provinciales	4,23	1,67	2,48	1,49	2,99	4,24	3,60	6,68	4,66	4,40	9,38	6,05
i) Fondo Unificado	4,55		30,75	35,83	26,23	0,09	17,81	23,76	20,94	5,90	28,33	16,45
j) Caja de Jubilaciones	3,35	3,49	1,46	0,18	2,77	3,36	1,89	2,05	1,79	1,79	4,86	7,20
k) Otros Aportes Patronales	0,20				0,25	0,30	0,00	0,11	0,15	4,02	0,25	0,12
l) Caja de Pens. Sociales-Ley 5110					1,12	0,87	0,57	0,58	0,63		0,99	0,47
m) Bancarias y Financieras (2)	0,02											
n) Documentadas (3)	0,18	10,18	4,65	3,96	3,92	4,44	2,98	2,90	2,87	4,71	3,26	2,42
ñ) Otros	9,00	18,83	14,58	18,19	12,61	28,29	36,20	27,59	30,03	16,16	5,61	28,54
<b>RESIDUOS PASIVOS</b>	<b>75,55</b>	<b>31,00</b>	<b>42,44</b>	<b>50,33</b>	<b>42,47</b>	<b>31,74</b>	<b>20,93</b>	<b>12,94</b>	<b>12,23</b>	<b>45,44</b>	<b>15,67</b>	

FUENTE: Cuentas Generales del Ejercicio.

NOTA: En los valores pasivos, en el inciso h), los Organismos Descentralizados Provinciales no incluyen la Caja de Jubilaciones y Pensiones (figura por separado).

Para el concepto RESIDUOS PASIVOS se determinó la participación porcentual en función de los VALORES ACTIVOS = 100,00

REFERENCIAS: (1) En 1995 corresponde a Bonex/89.

(2) En 1991 incluye Bonos de Saneamiento Financiero Provincial - Dto 1983/88.

(3) Incluye: \* emisión de Pagarés Dto. 4749/88 en 1991 y 1992.

\* emisión de Pagarés Dto. 4026/90 1845/91 en 1991 y 1992.

**DIRECCION GENERAL DE PROGRAMACION Y ESTADISTICA HACENDAL**

**SITUACION DEL TESORO DE LA ADMINISTRACION CENTRAL**

**VALORES ACTIVOS Y PASIVOS EXIGIBLES**

**PARTICIPACION RELATIVA DE LOS COMPONENTES INTERNOS**  
(Composición Vertical)

CONCEPTOS	2003	2004	2005	2006	2007	2008	2009	2010	2011	2012	2013	2014
<b>I - VALORES ACTIVOS</b>	<b>100,00</b>	<b>100,00</b>	<b>100,00</b>	<b>100,00</b>	<b>100,00</b>	<b>100,00</b>	<b>100,00</b>	<b>100,00</b>	<b>100,00</b>	<b>100,00</b>	<b>100,00</b>	<b>100,00</b>
a) Disponibilidades (1)	4,49	4,66	4,54	8,11	9,40	10,45	13,51	11,86	11,43	18,65	15,90	20,22
b) Bancos	39,16	20,34	18,20	60,63	71,51	63,74	55,08	58,62	69,04	60,49	65,51	61,77
c) Cuentas a Cobrar	55,74	5,46	16,17	30,48	14,67	16,30	31,41	29,52	19,53	20,85	18,60	18,01
d) Otros	0,61	69,54	61,09	0,78	4,42	9,50						
<b>II - VALORES PASIVOS</b>	<b>100,00</b>	<b>100,00</b>	<b>100,00</b>	<b>100,00</b>	<b>100,00</b>	<b>100,00</b>	<b>100,00</b>	<b>100,00</b>	<b>100,00</b>	<b>100,00</b>	<b>100,00</b>	<b>100,00</b>
a) Remuneraciones	6,12	10,19	8,71	21,44	26,68	26,12	26,42	27,05	26,14	27,09	29,03	28,61
b) Aportes Previsionales	6,65	5,98	4,36	11,91	8,95	10,24	15,72	15,65	15,73	16,97	17,59	17,50
c) Aportes Asistenciales	2,79	2,21	1,69	2,75	8,04	8,11	3,20	3,31	4,03	4,98	5,28	5,26
d) Aporte Patronal FO.NA.VI.												
e) Proveedores	9,98	5,60	3,14	6,30	6,77	6,52	6,36	6,50	8,48	6,43	8,46	8,93
f) Contratistas	2,77	3,12	1,51	4,60	3,81	2,75	4,81	5,13	6,35	4,86	3,51	3,92
g) Municipalidades y Comunas	9,39	5,11	3,33	5,24	5,03	4,92	5,52	7,28	6,04	6,14	6,58	6,61
h) Org. Descentral. Provinciales	3,45	4,17	33,80	19,57	16,23	12,16	5,80	3,80	4,63	6,14	4,86	2,69
i) Fondo Unificado		11,38	17,42									
j) Caja de Jubilaciones	2,38	2,23	1,03	1,78	1,44	0,24	1,29	2,28	1,67	1,94	2,90	2,30
k) Otros Aportes Patronales	0,09	0,09	0,07	0,19	0,24	0,23	0,35	0,33	0,38	0,40	0,45	0,53
l) Caja de Pens. Sociales-Ley 5110												
m) Bancarias y Financieras (2)			12,81	0,06	3,85	3,75	3,75	2,31	0,74	0,58	0,55	0,53
n) Documentadas (3)	2,27											
ñ) Otros	54,12	49,93	12,13	26,17	18,97	24,97	26,79	26,35	25,80	24,46	20,79	23,13
<b>RESIDUOS PASIVOS</b>												

FUENTE: Cuentas Generales del Ejercicio.

NOTA: En los valores pasivos, en el inciso h), los Organismos Descentralizados Provinciales no incluyen la Caja de Jubilaciones y Pensiones (figura por separado).  
Para el concepto RESIDUOS PASIVOS se determinó la participación porcentual en función de los VALORES ACTIVOS = 100,00

REFERENCIAS: (1) En 1995 corresponde a Bonex/89.

(2) En 1991 incluye Bonos de Saneamiento Financiero Provincial - Dto 1983/88.

(3) Incluye: \* emisión de Pagarés Dto. 4749/88 en 1991 y 1992.

\* emisión de Pagarés Dto. 4026/90 1845/91 en 1991 y 1992.

**DIRECCION GENERAL DE PROGRAMACION Y ESTADISTICA HACENDAL**

**SITUACION DEL TESORO DE LA ADMINISTRACION CENTRAL**  
**VALORES ACTIVOS Y PASIVOS EXIGIBLES**

Determinación de las variaciones anuales en valores absolutos - Año base 1991

CONCEPTOS	Variación 1991	Variación 1992	Variación 1993	Variación 1994	Variación 1995	Variación 1996	Variación 1997	Variación 1998	Variación 1999	Variación 2000	Variación 2001	Variación 2002
<b>I - VALORES ACTIVOS</b>	<b>6.801</b>	<b>41.474</b>	<b>20.953</b>	<b>-4.314</b>	<b>-26.634</b>	<b>27.909</b>	<b>60.295</b>	<b>78.240</b>	<b>-2.711</b>	<b>-169.644</b>	<b>52.273</b>	<b>2.185</b>
a) Disponibilidades (1)	-8.047				493	-493					4.017	4.098
b) Bancos	19.163	34.730	26.741	152	-26.933	25.571	54.919	78.938	-4.615	-167.534	40.436	-6.822
c) Cuentas a Cobrar	8.830	3.778	-4.335	-3.308	193	2.903	4.218	-2.136	1.106	-424	4.565	7.254
d) Otros	-13.145	2.966	-1.453	-1.158	-387	-72	1.158	1.438	798	-1.686	3.255	-2.345
<b>II - VALORES PASIVOS</b>	<b>89.037</b>	<b>7.116</b>	<b>126.134</b>	<b>53.891</b>	<b>3.871</b>	<b>-43.170</b>	<b>158.204</b>	<b>14.069</b>	<b>4.024</b>	<b>-195.001</b>	<b>135.344</b>	<b>152.349</b>
a) Remuneraciones	34.567	1.174	17.963	8.562	8.280	-1.538	1.698	1.595	-8.219	5.199	-26.011	8.212
b) Aportes Previsionales	13.104	18.288	-2.157	-1.504	13.347	-2.332	-16.706	-88	11.581	-27.539	19.868	11.468
c) Aportes Asistenciales	2.784	-6.086								20.662	2.010	3.650
d) Aporte Patronal FO.NA.VI.	11.214	-17.431										
e) Proveedores	11.162	-9.062	2.956	-2.625	-68	3.463	2.304	-1.780	4.106	3.869	9.666	9.264
f) Contratistas	1.212	-2.855	4.027	-3.305	870	-1.388	-429	3.712	7.076	-6.962	493	-3.539
g) Municipalidades y Comunas	6.041	-1.563	-769	2.961	14.839	7.079	2.115	-1.265	-115	2.275	10.155	-7.783
h) Org. Descentral. Provinciales	3.153	-4.368	4.610	-2.262	5.574	2.740	3.609	15.802	-9.813	-9.903	27.878	-5.439
i) Fondo Unificado	-1.550	-8.000	95.000	35.000	-33.800	-95.900	85.516	31.984	-13.120	-86.680	106.700	-27.200
j) Caja de Jubilaciones	-261	485	-1.862	-3.877	9.530	688	-1.761	1.052	-1.214	-3.490	15.967	21.225
k) Otros Aportes Patronales	242	-354			924	52	-968	522	204	11.526	-11.176	-344
l) Caja de Pens. Sociales-Ley 5110	-430				4.111	-1.299	-58	137	243	-3.134	4.356	-1.580
m) Bancarias y Financieras (2)	-2.199	-27										
n) Documentadas (3)	-114	18.299	-4.250									
ñ) Otros	10.112	18.616	10.616	20.941	-19.736	45.265	82.884	-37.602	13.295	-100.824	-24.562	144.415
<b>DIFERENCIA (I-II)</b>	<b>-82.236</b>	<b>34.358</b>	<b>-105.181</b>	<b>-58.205</b>	<b>-30.505</b>	<b>71.079</b>	<b>-97.909</b>	<b>64.171</b>	<b>-6.735</b>	<b>25.357</b>	<b>-83.071</b>	<b>-150.164</b>
<b>RESIDUOS PASIVOS</b>	<b>12.335</b>	<b>40</b>	<b>16.926</b>	<b>5.024</b>	<b>-18.139</b>	<b>2.393</b>	<b>3.092</b>	<b>-1.745</b>	<b>-1.929</b>	<b>-2.705</b>	<b>-7.986</b>	
<b>DIFER. CONSIDERANDO LOS RESIDOS COMO PASIVOS</b>	<b>-94.571</b>	<b>34.318</b>	<b>-122.107</b>	<b>-63.229</b>	<b>-12.366</b>	<b>68.686</b>	<b>-101.001</b>	<b>65.916</b>	<b>-4.806</b>	<b>28.062</b>	<b>-75.085</b>	<b>-150.164</b>

FUENTE: Cuentas Generales del Ejercicio.

NOTA: En los valores pasivos, en el inciso h), los Organismos Descentralizados Provinciales no incluyen la Caja de Jubilaciones y Pensiones (figura por separado).

Para el concepto RESIDUOS PASIVOS se determinó la participación porcentual en función de los VALORES ACTIVOS = 100,00

REFERENCIAS: (1) En 1995 corresponde a Bonex/89.

(2) En 1991 incluye Bonos de Saneamiento Financiero Provincial - Dto 1983/88.

(3) Incluye: \* emisión de Pagarés Dto. 4749/88 en 1991 y 1992.

\* emisión de Pagarés Dto. 4026/90 1845/91 en 1991 y 1992.

**DIRECCION GENERAL DE PROGRAMACION Y ESTADISTICA HACENDAL**



**SITUACION DEL TESORO DE LA ADMINISTRACION CENTRAL  
VALORES ACTIVOS Y PASIVOS EXIGIBLES**

Determinación de las variaciones anuales en valores absolutos - Año base 1991

CONCEPTOS	Variación 2003	Variación 2004	Variación 2005	Variación 2006	Variación 2007	Variación 2008	Variación 2009	Variación 2010	Variación 2011	Variación 2012	Variación 2013	Variación 2014
<b>I - VALORES ACTIVOS</b>	<b>306.564</b>	<b>1.071.383</b>	<b>771.819</b>	<b>-1.439.187</b>	<b>52.446</b>	<b>70.281</b>	<b>-11.765</b>	<b>129.073</b>	<b>485.512</b>	<b>-47.381</b>	<b>576.400</b>	<b>-111.241</b>
a) Disponibilidades (1)	10.534	50.660	33.300	-36.153	15.496	16.507	27.218	6	50.886	102.754	50.362	67.125
b) Bancos	87.913	139.803	108.518	85.816	126.623	-22.880	-88.145	108.612	445.672	-160.763	452.646	-146.176
c) Cuentas a Cobrar	208.188	-150.399	284.116	-115.476	-121.865	25.722	138.661	20.456	-11.045	10.628	73.391	-32.191
d) Otros	-71	1.031.319	345.886	-1.373.374	32.191	50.932	-89.500					
<b>II - VALORES PASIVOS</b>	<b>40.701</b>	<b>245.202</b>	<b>556.349</b>	<b>-758.171</b>	<b>125.026</b>	<b>261.077</b>	<b>151.349</b>	<b>400.629</b>	<b>623.999</b>	<b>438.476</b>	<b>622.673</b>	<b>1.249.332</b>
a) Remuneraciones	-36.819	50.747	35.452	20.130	68.803	63.712	43.164	116.061	148.333	140.204	232.525	343.635
b) Aportes Previsionales	-1.974	10.444	10.021	18.028	-8.820	36.998	82.047	61.951	99.465	101.988	126.113	215.563
c) Aportes Asistenciales	-8.648	1.703	4.893	-5.683	45.904	21.735	-47.324	14.623	36.679	43.039	40.935	65.013
d) Aporte Patronal FO.NA.VI.												
e) Proveedores	22.957	-14.026	-4.144	-2.383	11.603	15.047	7.877	27.742	85.014	-17.665	106.991	126.842
f) Contratistas	15.776	9.869	-5.749	9.468	-610	-1.341	29.177	24.463	59.335	-12.088	-14.296	62.717
g) Municipalidades y Comunas	17.825	-14.568	2.954	-12.393	4.862	12.014	14.704	50.556	17.654	29.274	52.609	83.498
h) Org. Descentral. Provinciales	-13.992	14.743	448.296	-352.497	-2.319	-812	-58.899	-8.971	42.230	60.704	-3.908	-38.207
i) Fondo Unificado	-97.500	100.000	150.000	-250.000								
j) Caja de Jubilaciones	-27.587	4.503	-4.795	-2.706	-495	-9.018	13.122	21.189	514	14.699	43.555	8.982
k) Otros Aportes Patronales	-176	253	190	263	635	490	1.838	1.037	3.240	2.318	4.102	9.133
l) Caja de Pens. Sociales-Ley 5110	-2.776											
m) Bancarias y Financieras (2)			183.850	-183.443	30.450	9.005	5.709	-8.211	-20.687	-1.061	2.630	6.069
n) Documentadas (3)		-14.363										
ñ) Otros	173.615	95.897	-264.619	3.046	-24.986	113.247	59.934	100.189	152.223	77.065	31.417	366.087
<b>DIFERENCIA (I-II)</b>	<b>265.863</b>	<b>826.181</b>	<b>215.470</b>	<b>-681.017</b>	<b>-72.580</b>	<b>-190.796</b>	<b>-163.114</b>	<b>-271.556</b>	<b>-138.487</b>	<b>-485.858</b>	<b>-46.273</b>	<b>-1.360.574</b>
<b>RESIDUOS PASIVOS</b>												
<b>DIFER. CONSIDERANDO LOS RESIDOS COMO PASIVOS</b>	<b>265.863</b>	<b>826.181</b>	<b>215.470</b>	<b>-681.017</b>	<b>-72.580</b>	<b>-190.796</b>	<b>-163.114</b>	<b>-271.556</b>	<b>-138.487</b>	<b>-485.858</b>	<b>-46.273</b>	<b>-1.360.574</b>

FUENTE: 1991 a 2013 Información al 31 de diciembre según Cuentas Generales del Ejercicio.

NOTA: En los valores pasivos, en el inciso h), los Organismos Descentralizados Provinciales no incluyen la Caja de Jubilaciones y Pensiones (figura por separado).  
Para el concepto RESIDUOS PASIVOS se determinó la participación porcentual en función de los VALORES ACTIVOS = 100,00

REFERENCIAS: (1) En 1995 corresponde a Bonex/89.

(2) En 1991 incluye Bonos de Saneamiento Financiero Provincial - Dto 1983/88.

(3) Incluye: \* emisión de Pagarés Dto. 4749/88 en 1991 y 1992.

\* emisión de Pagarés Dto. 4026/90 1845/91 en 1991 y 1992.

**DIRECCION GENERAL DE PROGRAMACION Y ESTADISTICA HACENDAL**

**SITUACION DEL TESORO DE LA ADMINISTRACION CENTRAL**

**VALORES ACTIVOS Y PASIVOS NO EXIGIBLES** (Valores corrientes en miles de pesos) **PERIODO: 1991-2002**

CONCEPTOS	1991	1992	1993	1994	1995	1996	1997	1998	1999	2000	2001	2002
<b>I - VALORES ACTIVOS</b>	<b>27.820</b>	<b>40.021</b>	<b>144.213</b>	<b>324.118</b>	<b>216.015</b>	<b>161.839</b>	<b>251.941</b>	<b>86.746</b>	<b>297.609</b>	<b>335.709</b>	<b>393.912</b>	<b>747.148</b>
a) Bancos			95.092	130.170	73.173	42.087	180.789	960	1.137	40.000		115.000
b) Cuentas a Cobrar	14.907	17.693	16.949	18.112	62.397	25.024	26.065	26.556	30.219	286.158	381.383	621.483
c) Otros	12.913	22.328	32.172	175.836	80.445	94.728	45.087	59.230	266.253	9.551	12.529	10.665
<b>II - VALORES PASIVOS</b>	<b>142.376</b>	<b>78.907</b>	<b>93.250</b>	<b>172.652</b>	<b>118.661</b>	<b>191.326</b>	<b>187.617</b>	<b>343.973</b>	<b>468.300</b>	<b>483.920</b>	<b>619.924</b>	<b>1.590.594</b>
a) Remuneraciones										705	693	688
b) Aportes Previsionales												
c) Aportes Asistenciales												
d) Aportes Patronales												
e) Proveedores		838	524	164	5							
f) Contratistas									259		236	189
g) Municipalidades y Comunas												
h) Emp.y Org. Desc. Provin. y Nac.(1)			14.368	94.414	114.905	75.765	15.082	28.828	258.686	11.402	11.106	12.283
i) Caja de Jubilaciones (Cont.yPart.)										6.475	10.342	20.314
j) Cuentas Especiales y Recursos Afectados											7.426	7.426
k) Caja de Pens. Sociales-Ley 5110												
l) Bancarias y Financieras	102.692					100.833	113.442	295.669	186.761	455.088	585.899	1.547.209
m) Documentadas	20.603	550	314	1.262	1.176	382	8.017	563	2.377	484	484	
n) Otros	19.081	77.519	78.044	76.812	2.575	14.346	51.076	18.913	20.476	9.507	3.738	2.485
<b>DIFERENCIA (I-II)</b>	<b>-114.556</b>	<b>-38.886</b>	<b>50.963</b>	<b>151.466</b>	<b>97.354</b>	<b>-29.487</b>	<b>64.324</b>	<b>-257.227</b>	<b>-170.691</b>	<b>-148.211</b>	<b>-226.012</b>	<b>-843.446</b>

FUENTE: Cuentas Generales del Ejercicio.

NOTA: En los valores pasivos, en el inciso h), los Organismos Descentralizados no incluyen la Caja de Jubilaciones y Pensiones (figura por separado).

REFERENCIAS: (1) Desde 1993 a 1996 incluye la Capitalización del Banco Provincial de Santa Fe - Ley 9582 -

**DIRECCION GENERAL DE PROGRAMACION Y ESTADISTICA HACENDAL**

SITUACION DEL TESORO DE LA ADMINISTRACION CENTRAL

VALORES ACTIVOS Y PASIVOS NO EXIGIBLES (Valores corrientes en miles de pesos) PERIODO: 2003-2014

CONCEPTOS	2003	2004	2005	2006	2007	2008	2009	2010	2011	2012	2013	2014
I - VALORES ACTIVOS	617.624	709.222	433.924	1.368.451	1.373.812	1.156.486	203.997	1.066.510	148.246	162.697	191.737	342.843
a) Bancos												
b) Cuentas a Cobrar	611.184	684.790	427.924	30.523	188.447	191.720	132.866	84.550	105.963	110.555	129.188	254.977
c) Otros	6.440	24.432	6.000	1.337.928	1.185.365	964.765	71.131	981.960	42.282	52.143	62.549	87.865
II - VALORES PASIVOS	1.467.555	1.930.035	1.328.942	619.476	640.435	576.395	509.643	1.101.633	1.585.534	1.912.593	2.554.520	3.332.353
a) Remuneraciones												
b) Aportes Previsionales												
c) Aportes Asistenciales												
d) Aportes Patronales												
e) Proveedores												
f) Contratistas	272											
g) Municipalidades y Comunas												
h) Emp.y Org. Desc. Provin. y Nac.(1)	12.675	590.416	297.959									
i) Caja de Jubilaciones (Cont.yPart.)	24.370	22.787										
j) Cuentas Especiales y Recursos Afectados	1.260											
k) Caja de Pens. Sociales-Ley 5110												
l) Bancarias y Financieras	1.421.968	1.299.015	1.013.166	363.430	13.362	151.704	143.605	137.504	209.252	211.311	253.238	331.071
m) Documentadas		14.359	14.359									
n) Otros	7.010	3.458	3.458	256.045	627.074	424.692	366.037	964.130	1.376.282	1.701.282	2.301.282	3.001.282
DIFERENCIA (I-II)	-849.931	-1.220.813	-895.018	748.975	733.376	580.090	-305.646	-35.123	-1.437.288	-1.749.895	-2.362.783	-2.989.510

FUENTE: Cuentas Generales del Ejercicio.

NOTA: En los valores pasivos, en el inciso h), los Organismos Descentralizados no incluyen la Caja de Jubilaciones y Pensiones (figura por separado).

REFERENCIAS: (1) Desde 1993 a 1996 incluye la Capitalización del Banco Provincial de Santa Fe - Ley 9582 -

DIRECCION GENERAL DE PROGRAMACION Y ESTADISTICA HACENDAL

**PROVINCIA DE SANTA FE**  
*Valores Activos y Pasivos No Exigibles de la Administración Central - Período 1991- 2002*

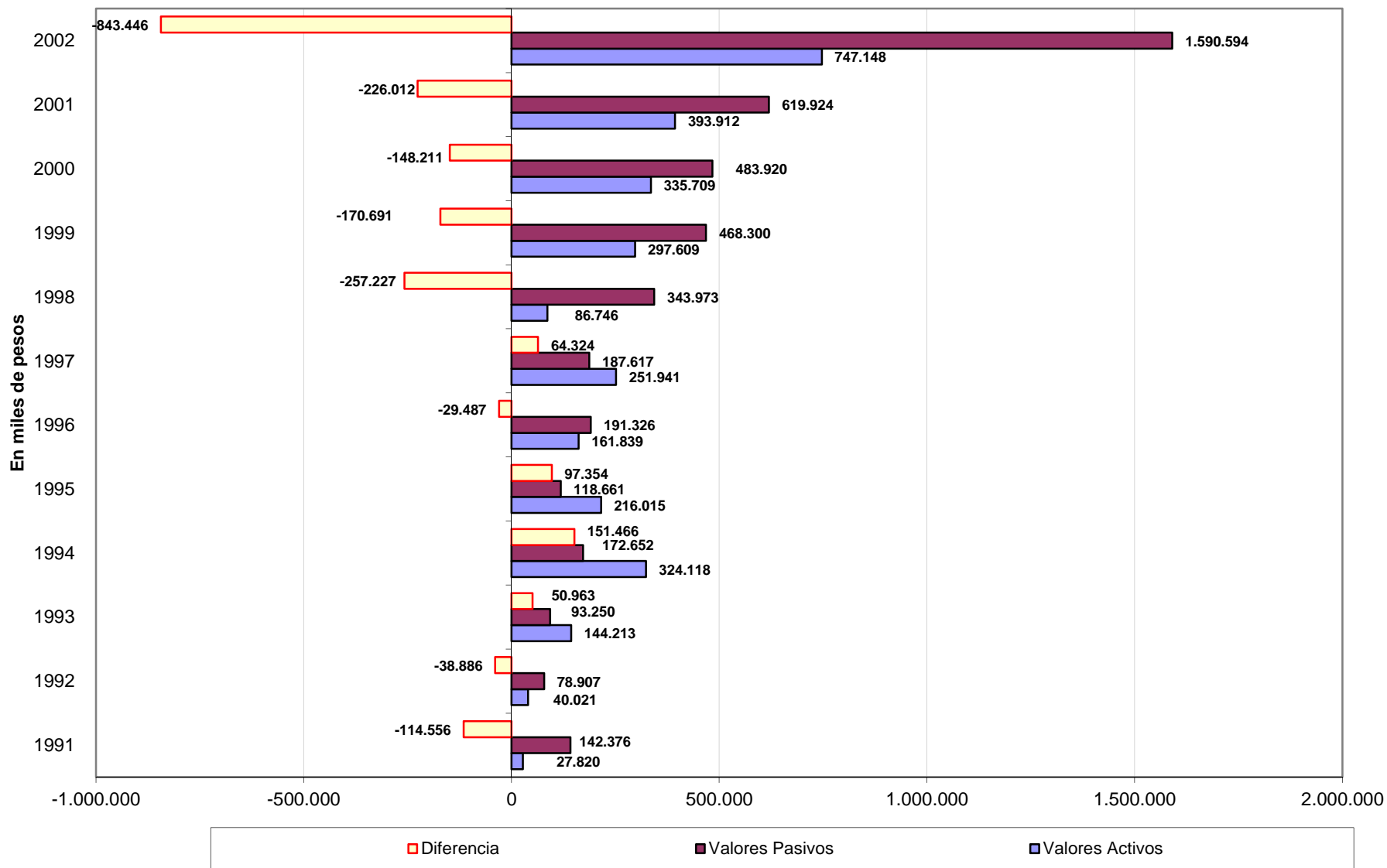

**PROVINCIA DE SANTA FE**  
*Valores Activos y Pasivos No Exigibles de la Administración Central - Período 2003 - 2014*

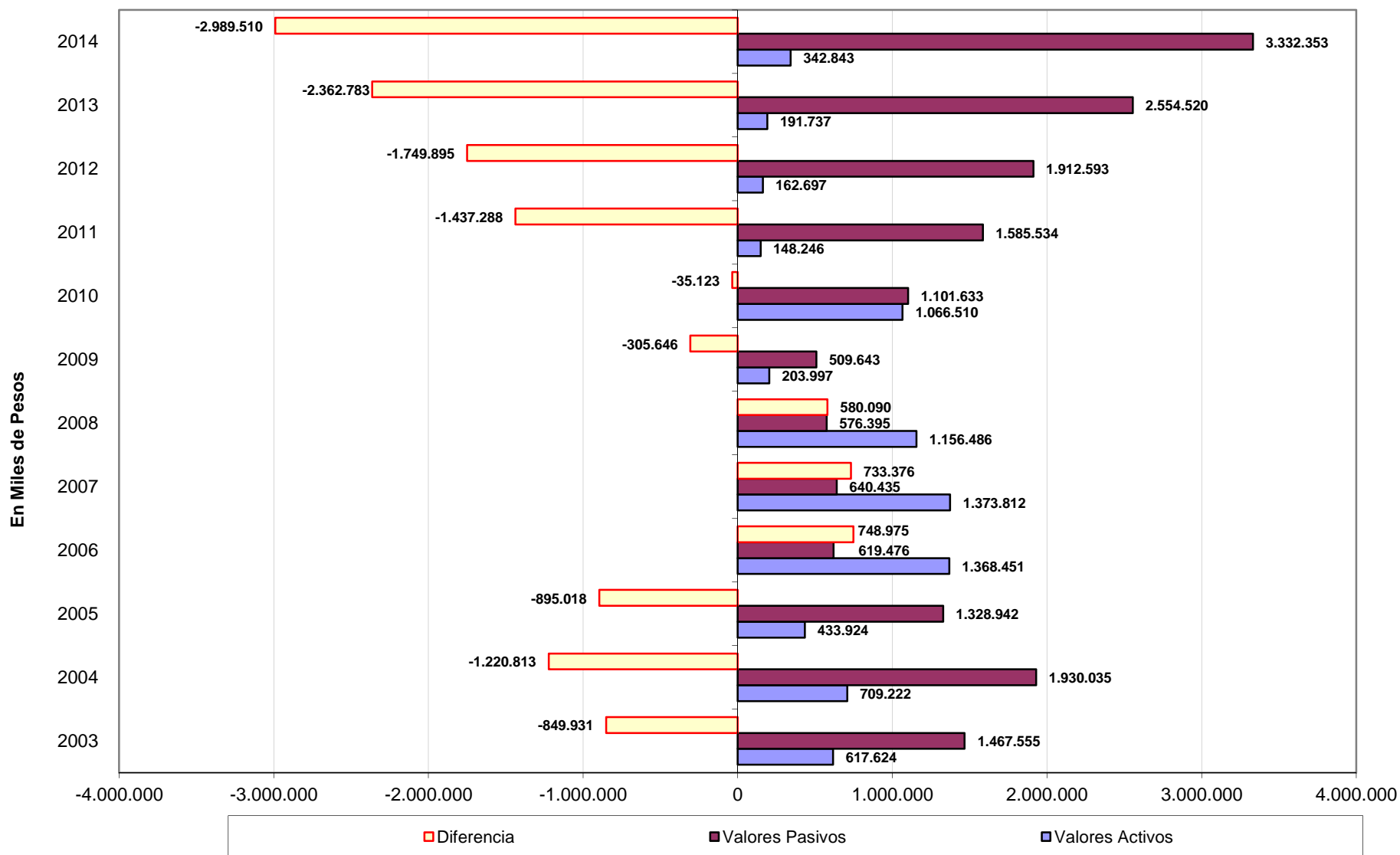

**SITUACION DEL TESORO DE LA ADMINISTRACION CENTRAL  
VALORES ACTIVOS Y PASIVOS NO EXIGIBLES**

Determinación de las variaciones anuales respecto al año base, 1991=100

CONCEPTOS	1991	1992	1993	1994	1995	1996	1997	1998	1999	2000	2001	2002
<b>I - VALORES ACTIVOS</b>	<b>100</b>	<b>144</b>	<b>518</b>	<b>1.165</b>	<b>776</b>	<b>582</b>	<b>906</b>	<b>312</b>	<b>1.070</b>	<b>1.207</b>	<b>1.416</b>	<b>2.686</b>
a) Bancos			100	137	77	44	190	1	1	42		121
b) Cuentas a Cobrar	100	119	114	121	419	168	175	178	203	1.920	2.558	4.169
c) Otros	100	173	249	1.362	623	734	349	459	2.062	74	97	83
<b>II - VALORES PASIVOS</b>	<b>100</b>	<b>55</b>	<b>65</b>	<b>121</b>	<b>83</b>	<b>134</b>	<b>132</b>	<b>242</b>	<b>329</b>	<b>340</b>	<b>435</b>	<b>1.117</b>
a) Remuneraciones										100	98	98
b) Aportes Previsionales												
c) Aportes Asistenciales												
d) Aporte Patronal FO.NA.VI.												
e) Proveedores		100	63	20	1							
f) Contratistas										100	91	73
g) Municipalidades y Comunas												
h) Emp.y Org. Desc. Provin. y Nac.(1)			100	657	800	527	105	201	1.800	79	77	85
i) Caja de Jubilaciones (Cont.yPart.)										100	160	314
j) Cuentas Especiales y Recursos Afectados												
k) Caja de Pens. Sociales-Ley 5110												
l) Bancarias y Financieras	100					98	110	288	182	443	571	1.507
m) Documentadas (2)	100	3	2	6	6	2	39	3	12	2	2	
n) Otros	100	406	409	403	13	75	268	99	107	50	20	13
<b>DIFERENCIA (I-II)</b>	<b>100</b>	<b>34</b>	<b>-44</b>	<b>-132</b>	<b>-85</b>	<b>26</b>	<b>-56</b>	<b>225</b>	<b>149</b>	<b>129</b>	<b>197</b>	<b>736</b>

FUENTE: Cuentas Generales del Ejercicio.

NOTA: En los valores pasivos, en el inciso h), los Organismos Descentralizados no incluyen la Caja de Jubilaciones y Pensiones (figura por separado).

REFERENCIAS: (1) Desde 1993 a 1996 incluye la Capitalización del Banco Provincial de Santa Fe - Ley 9582 -

**DIRECCION GENERAL DE PROGRAMACION Y ESTADISTICA HACENDAL**

**SITUACION DEL TESORO DE LA ADMINISTRACION CENTRAL  
VALORES ACTIVOS Y PASIVOS NO EXIGIBLES**

Determinación de las variaciones anuales respecto al año base, 1991=100

CONCEPTOS	2003	2004	2005	2006	2007	2008	2009	2010	2011	2012	2013	2014
<b>I - VALORES ACTIVOS</b>	<b>2.220</b>	<b>2.549</b>	<b>1.560</b>	<b>4.919</b>	<b>4.938</b>	<b>4.157</b>	<b>733</b>	<b>3.834</b>	<b>533</b>	<b>585</b>	<b>689</b>	<b>1.232</b>
a) Bancos												
b) Cuentas a Cobrar	4.100	4.594	2.871	205	1.264	1.286	891	567	711	742	867	1.710
c) Otros	50	189	46	10.361	9.180	7.471	551	7.604	327	404	484	680
<b>II - VALORES PASIVOS</b>	<b>1.031</b>	<b>1.356</b>	<b>933</b>	<b>435</b>	<b>450</b>	<b>405</b>	<b>358</b>	<b>774</b>	<b>1.114</b>	<b>1.343</b>	<b>1.794</b>	<b>2.341</b>
a) Remuneraciones												
b) Aportes Previsionales												
c) Aportes Asistenciales												
d) Aporte Patronal FO.NA.VI.												
e) Proveedores												
f) Contratistas	105											
g) Municipalidades y Comunas												
h) Emp.y Org. Desc. Provin. y Nac.(1)	88	4.109	2.074									
i) Caja de Jubilaciones (Cont.yPart.)	376	352										
j) Cuentas Especiales y Recursos Afectados												
k) Caja de Pens. Sociales-Ley 5110												
l) Bancarias y Financieras	1.385	1.265	987	354	13	148	140	134	204	206	247	322
m) Documentadas (2)		70	70									
n) Otros	37	18	18	1.342	3.286	2.226	1.918	5.053	7.213	8.916	12.061	15.729
<b>DIFERENCIA (I-II)</b>	<b>742</b>	<b>1.066</b>	<b>781</b>	<b>-654</b>	<b>-640</b>	<b>-506</b>	<b>267</b>	<b>31</b>	<b>1.255</b>	<b>1.528</b>	<b>2.063</b>	<b>2.610</b>

FUENTE: Cuentas Generales del Ejercicio.

NOTA: En los valores pasivos, en el inciso h), los Organismos Descentralizados no incluyen la Caja de Jubilaciones y Pensiones (figura por separado).

REFERENCIAS: (1) Desde 1993 a 1996 incluye la Capitalización del Banco Provincial de Santa Fe - Ley 9582 -

**DIRECCION GENERAL DE PROGRAMACION Y ESTADISTICA HACENDAL**

**SITUACION DEL TESORO DE LA ADMINISTRACION CENTRAL**

**VALORES ACTIVOS Y PASIVOS NO EXIGIBLES**

**PARTICIPACION RELATIVA DE LOS COMPONENTES INTERNOS**  
(Composición Vertical)

**PERIODO: 1991-2002**

CONCEPTOS	1991	1992	1993	1994	1995	1996	1997	1998	1999	2000	2001	2002
<b>I - VALORES ACTIVOS</b>	<b>100,00</b>	<b>100,00</b>	<b>100,00</b>	<b>100,00</b>	<b>100,00</b>	<b>100,00</b>	<b>100,00</b>	<b>100,00</b>	<b>100,00</b>	<b>100,00</b>	<b>100,00</b>	<b>100,00</b>
a) Bancos			65,94	40,16	33,87	26,01	71,76	1,11	0,38	11,92		15,39
b) Cuentas a Cobrar	53,58	44,21	11,75	5,59	28,89	15,46	10,35	30,61	10,15	85,24	96,82	83,18
c) Otros	46,42	55,79	22,31	54,25	37,24	58,53	17,90	68,28	89,46	2,85	3,18	1,43
<b>II - VALORES PASIVOS</b>	<b>100,00</b>	<b>100,00</b>	<b>100,00</b>	<b>100,00</b>	<b>100,00</b>	<b>100,00</b>	<b>100,00</b>	<b>100,00</b>	<b>100,00</b>	<b>100,00</b>	<b>100,00</b>	<b>100,00</b>
a) Remuneraciones										0,15	0,11	0,04
b) Aportes Previsionales												
c) Aportes Asistenciales												
d) Aporte Patronal FO.NA.VI.												
e) Proveedores		1,06	0,56	0,09	0,00							
f) Contratistas										0,05	0,04	0,01
g) Municipalidades y Comunas												
h) Emp.y Org. Desc. Provin. y Nac.(1)			15,41	54,68	96,83	39,60	8,04	8,38	55,24	2,36	1,79	0,77
i) Caja de Jub. y Pens. (Cont.yPart.)										1,34	1,67	1,28
j) Otros Aportes Patronales											1,20	0,47
k) Caja de Pens. Sociales-Ley 5110												
l) Bancarias y Financieras	72,13					52,70	60,46	85,96	39,88	94,04	94,51	97,27
m) Documentadas	14,47	0,70	0,34	0,73	0,99	0,20	4,27	0,16	0,51	0,10	0,08	
n) Otros	13,40	98,24	83,69	44,49	2,17	7,50	27,22	5,50	4,37	1,96	0,60	0,16

FUENTE: Cuentas Generales del Ejercicio.

NOTA: En los valores pasivos, en el inciso h), los Organismos Descentralizados no incluyen la Caja de Jubilaciones y Pensiones (figura por separado).

REFERENCIAS: (1) Desde 1993 a 1996 incluye la Capitalización del Banco Provincial de Santa Fe - Ley 9582 -

**DIRECCION GENERAL DE PROGRAMACION Y ESTADISTICA HACENDAL**



**SITUACION DEL TESORO DE LA ADMINISTRACION CENTRAL**

**VALORES ACTIVOS Y PASIVOS NO EXIGIBLES**

**PARTICIPACION RELATIVA DE LOS COMPONENTES INTERNOS**  
(Composición Vertical)

PERIODO: 2003 - 2014

CONCEPTOS	2003	2004	2005	2006	2007	2008	2009	2010	2011	2012	2013	2014
<b>I - VALORES ACTIVOS</b>	<b>100,00</b>	<b>100,00</b>	<b>100,00</b>	<b>100,00</b>	<b>100,00</b>	<b>100,00</b>	<b>100,00</b>	<b>100,00</b>	<b>100,00</b>	<b>100,00</b>	<b>100,00</b>	<b>100,00</b>
a) Bancos												
b) Cuentas a Cobrar	98,96	96,56	98,62	2,23	13,72	16,58	65,13	7,93	71,48	67,95	67,38	74,37
c) Otros	1,04	3,44	1,38	97,77	86,28	83,42	34,87	92,07	28,52	32,05	32,62	25,63
<b>II - VALORES PASIVOS</b>	<b>100,00</b>	<b>100,00</b>	<b>100,00</b>	<b>100,00</b>	<b>100,00</b>	<b>100,00</b>	<b>100,00</b>	<b>100,00</b>	<b>100,00</b>	<b>100,00</b>	<b>100,00</b>	<b>100,00</b>
a) Remuneraciones												
b) Aportes Previsionales												
c) Aportes Asistenciales												
d) Aporte Patronal FO.NA.VI.												
e) Proveedores												
f) Contratistas	0,02											
g) Municipalidades y Comunas												
h) Emp.y Org. Desc. Provin. y Nac.(1)	0,86	30,59	22,42									
i) Caja de Jub. y Pens. (Cont.yPart.)	1,66	1,18										
j) Otros Aportes Patronales	0,09											
k) Caja de Pens. Sociales-Ley 5110												
l) Bancarias y Financieras	96,89	67,31	76,24	58,67	2,09	26,32	28,18	12,48	13,20	11,05	9,91	9,94
m) Documentadas		0,74	1,08									
n) Otros	0,48	0,18	0,26	41,33	97,91	73,68	71,82	87,52	86,80	88,95	90,09	90,06

FUENTE: Cuentas Generales del Ejercicio.

NOTA: En los valores pasivos, en el inciso h), los Organismos Descentralizados no incluyen la Caja de Jubilaciones y Pensiones (figura por separado).

REFERENCIAS: (1) Desde 1993 a 1996 incluye la Capitalización del Banco Provincial de Santa Fe - Ley 9582 -

**DIRECCION GENERAL DE PROGRAMACION Y ESTADISTICA HACENDAL**

**PROVINCIA DE SANTA FE**

**SITUACION DEL TESORO DE LA ADMINISTRACION CENTRAL**

**VALORES ACTIVOS Y PASIVOS TOTALES**

(valores corrientes en miles)

	Periodo 1991 - 2002											
	1991	1992	1993	1994	1995	1996	1997	1998	1999	2000	2001	2002
	Pesos	Pesos	Pesos	Pesos	Pesos	Pesos	Pesos	Pesos	Pesos	Pesos	Pesos	Pesos
VALORES ACTIVOS EXIGIBLES	28.768	70.242	91.195	86.881	60.247	88.156	148.451	226.691	223.980	54.336	106.609	108.794
VALORES ACTIVOS NO EXIGIBLES	27.820	40.021	144.213	324.118	216.015	161.839	251.941	86.746	297.609	335.709	393.912	747.148
<b>TOTAL ACTIVOS</b>	<b>56.588</b>	<b>110.263</b>	<b>235.408</b>	<b>410.999</b>	<b>276.262</b>	<b>249.995</b>	<b>400.392</b>	<b>313.437</b>	<b>521.589</b>	<b>390.045</b>	<b>500.521</b>	<b>855.942</b>
VALORES PASIVOS EXIGIBLES	175.722	182.838	308.972	362.863	366.734	323.564	481.768	495.837	499.861	304.860	440.204	592.553
VALORES PASIVOS NO EXIGIBLES	142.376	78.907	93.250	172.652	118.661	191.326	187.617	343.973	468.300	483.920	619.924	1.590.594
<b>TOTAL PASIVOS</b>	<b>318.098</b>	<b>261.745</b>	<b>402.222</b>	<b>535.515</b>	<b>485.395</b>	<b>514.890</b>	<b>669.385</b>	<b>839.810</b>	<b>968.161</b>	<b>788.780</b>	<b>1.060.128</b>	<b>2.183.147</b>
<b>DIFERENCIA</b>	<b>-261.510</b>	<b>-151.482</b>	<b>-166.814</b>	<b>-124.516</b>	<b>-209.133</b>	<b>-264.895</b>	<b>-268.993</b>	<b>-526.373</b>	<b>-446.572</b>	<b>-398.735</b>	<b>-559.607</b>	<b>-1.327.205</b>
RESIDUOS PASIVOS	21.734	21.774	38.700	43.724	25.585	27.978	31.070	29.325	27.396	24.691	16.705	

FUENTE: 1980 a 2014, información al 31 de diciembre según Cuentas Generales del Ejercicio

**SITUACION DEL TESORO DE LA ADMINISTRACION CENTRAL**

**VALORES ACTIVOS Y PASIVOS TOTALES**

(valores en miles de pesos constantes actualizados a diciembre de 2014)

	1991	1992	1993	1994	1995	1996	1997	1998	1999	2000	2001	2002
VALORES ACTIVOS EXIGIBLES	206.584	457.883	573.393	520.997	348.125	504.032	851.270	1.338.062	1.326.141	319.049	648.254	375.960
VALORES ACTIVOS NO EXIGIBLES	199.777	260.883	906.745	1.943.630	1.248.200	925.314	1.444.718	512.025	1.762.083	1.971.206	2.395.249	2.581.925
<b>TOTAL ACTIVOS</b>	<b>406.361</b>	<b>718.765</b>	<b>1.480.138</b>	<b>2.464.627</b>	<b>1.596.325</b>	<b>1.429.346</b>	<b>2.295.988</b>	<b>1.850.087</b>	<b>3.088.224</b>	<b>2.290.255</b>	<b>3.043.503</b>	<b>2.957.885</b>
VALORES PASIVOS EXIGIBLES	1.261.868	1.191.856	1.942.675	2.175.972	2.119.099	1.849.977	2.762.627	2.926.717	2.959.577	1.790.068	2.676.735	2.047.690
VALORES PASIVOS NO EXIGIBLES	1.022.407	514.367	586.313	1.035.338	685.659	1.093.906	1.075.862	2.030.328	2.772.710	2.841.467	3.769.554	5.496.627
<b>TOTAL PASIVOS</b>	<b>2.284.275</b>	<b>1.706.223</b>	<b>2.528.988</b>	<b>3.211.309</b>	<b>2.804.758</b>	<b>2.943.883</b>	<b>3.838.488</b>	<b>4.957.045</b>	<b>5.732.287</b>	<b>4.631.535</b>	<b>6.446.289</b>	<b>7.544.317</b>
<b>DIFERENCIA</b>	<b>-1.877.914</b>	<b>-987.457</b>	<b>-1.048.850</b>	<b>-746.682</b>	<b>-1.208.433</b>	<b>-1.514.537</b>	<b>-1.542.500</b>	<b>-3.106.959</b>	<b>-2.644.063</b>	<b>-2.341.280</b>	<b>-3.402.786</b>	<b>-4.586.432</b>
RESIDUOS PASIVOS	156.073	141.937	243.328	262.199	147.838	159.964	178.166	173.093	162.206	144.980	101.578	0

FUENTE: Cuentas Generales del Ejercicio - 1980 a 2014 al 31 de diciembre

Notas: Para la actualización de los valores corrientes se utilizó el Índice de Precios Mixto (50% IPC+50% IPM).

**DIRECCION GENERAL DE PROGRAMACION Y ESTADISTICA HACENDAL.**

**PROVINCIA DE SANTA FE**

**SITUACION DEL TESORO DE LA ADMINISTRACION CENTRAL**

**VALORES ACTIVOS Y PASIVOS TOTALES**

(valores corrientes en miles)

Periodo 2003 - 2014

	2003	2004	2005	2006	2007	2008	2009	2010	2011	2012	2013	2014
	Pesos	Pesos	Pesos	Pesos	Pesos	Pesos	Pesos	Pesos	Pesos	Pesos	Pesos	Pesos
VALORES ACTIVOS EXIGIBLES	415.358	1.486.741	2.258.560	819.373	871.818	942.100	930.334	1.059.407	1.544.920	1.497.538	2.073.939	1.962.697
VALORES ACTIVOS NO EXIGIBLES	617.624	709.222	433.924	1.368.451	1.373.812	1.156.486	203.997	1.066.510	148.246	162.697	191.737	342.843
<b>TOTAL ACTIVOS</b>	<b>1.032.982</b>	<b>2.195.963</b>	<b>2.692.484</b>	<b>2.187.824</b>	<b>2.245.630</b>	<b>2.098.586</b>	<b>1.134.331</b>	<b>2.125.917</b>	<b>1.693.166</b>	<b>1.660.236</b>	<b>2.265.676</b>	<b>2.305.540</b>
VALORES PASIVOS EXIGIBLES	633.254	878.456	1.434.805	676.635	801.661	1.062.738	1.214.087	1.614.715	2.238.715	2.677.191	3.299.864	4.549.196
VALORES PASIVOS NO EXIGIBLES	1.467.555	1.930.035	1.328.942	619.476	640.435	576.395	509.643	1.101.633	1.585.534	1.912.593	2.554.520	3.332.353
<b>TOTAL PASIVOS</b>	<b>2.100.809</b>	<b>2.808.491</b>	<b>2.763.747</b>	<b>1.296.111</b>	<b>1.442.096</b>	<b>1.639.133</b>	<b>1.723.730</b>	<b>2.716.348</b>	<b>3.824.249</b>	<b>4.589.784</b>	<b>5.854.384</b>	<b>7.881.550</b>
<b>DIFERENCIA</b>	<b>-1.067.827</b>	<b>-612.528</b>	<b>-71.263</b>	<b>891.713</b>	<b>803.534</b>	<b>459.453</b>	<b>-589.399</b>	<b>-590.431</b>	<b>-2.131.083</b>	<b>-2.929.548</b>	<b>-3.588.708</b>	<b>-5.576.010</b>
RESIDUOS PASIVOS												

FUENTE: 1980 a 2014, información al 31 de diciembre según Cuentas Generales del Ejercicio

**SITUACION DEL TESORO DE LA ADMINISTRACION CENTRAL**

**VALORES ACTIVOS Y PASIVOS TOTALES**

(valores en miles de pesos constantes actualizados a diciembre de 2014)

	2003	2004	2005	2006	2007	2008	2009	2010	2011	2012	2013	2014
VALORES ACTIVOS EXIGIBLES	1.396.039	4.669.733	6.362.593	2.127.302	2.030.244	2.082.925	1.929.984	1.957.039	2.568.546	2.236.935	2.767.723	2.110.992
VALORES ACTIVOS NO EXIGIBLES	2.075.865	2.227.609	1.222.408	3.552.849	3.199.259	2.556.919	423.193	1.970.160	246.470	243.028	255.878	368.747
<b>TOTAL ACTIVOS</b>	<b>3.471.903</b>	<b>6.897.342</b>	<b>7.585.001</b>	<b>5.680.151</b>	<b>5.229.503</b>	<b>4.639.845</b>	<b>2.353.177</b>	<b>3.927.199</b>	<b>2.815.017</b>	<b>2.479.963</b>	<b>3.023.601</b>	<b>2.479.738</b>
VALORES PASIVOS EXIGIBLES	2.128.398	2.759.159	4.041.991	1.756.718	1.866.865	2.349.648	2.518.632	2.982.858	3.722.033	3.999.031	4.403.751	4.892.917
VALORES PASIVOS NO EXIGIBLES	4.932.525	6.062.084	3.743.764	1.608.318	1.491.411	1.274.374	1.057.258	2.035.043	2.636.070	2.856.919	3.409.071	3.584.134
<b>TOTAL PASIVOS</b>	<b>7.060.922</b>	<b>8.821.243</b>	<b>7.785.756</b>	<b>3.365.036</b>	<b>3.358.276</b>	<b>3.624.022</b>	<b>3.575.890</b>	<b>5.017.901</b>	<b>6.358.103</b>	<b>6.855.950</b>	<b>7.812.822</b>	<b>8.477.051</b>
<b>DIFERENCIA</b>	<b>-3.589.019</b>	<b>-1.923.901</b>	<b>-200.755</b>	<b>2.315.115</b>	<b>1.871.228</b>	<b>1.015.822</b>	<b>-1.222.712</b>	<b>-1.090.701</b>	<b>-3.543.087</b>	<b>-4.375.987</b>	<b>-4.789.221</b>	<b>-5.997.313</b>
RESIDUOS PASIVOS	0	0	0	0	0	0	0	0	0	0	0	0

FUENTE: Cuentas Generales del Ejercicio - 1980 a 2014 al 31 de diciembre

Notas: Para la actualización de los valores corrientes se utilizó el Índice de Precios Mixto (50% IPC+50% IPM).

**DIRECCION GENERAL DE PROGRAMACION Y ESTADISTICA HACENDAL.**

SITUACION DEL TESORO DE LA ADMINISTRACION CENTRAL

DIFERENCIA RESPECTO A PERIODO ANTERIOR DE VALORES ACTIVOS Y PASIVOS TOTALES

(Valores corrientes en miles de pesos)

PERIODO: 1991-2002

CONCEPTOS	Valores de 1991	Variación en 1992	Variación en 1993	Variación en 1994	Variación en 1995	Variación en 1996	Variación en 1997	Variación en 1998	Variación en 1999	Variación en 2000	Variación en 2001	Variación en 2002
<b>I - VALORES ACTIVOS</b>	<b>56.588</b>	<b>53.675</b>	<b>125.145</b>	<b>175.591</b>	<b>-134.737</b>	<b>-26.267</b>	<b>150.397</b>	<b>-86.955</b>	<b>208.152</b>	<b>-131.544</b>	<b>110.476</b>	<b>355.421</b>
a) Disponibilidades (1)					493	-493					4.017	4.098
b) Bancos	19.163	34.730	121.833	35.230	-83.930	-5.515	193.621	-100.891	-4.438	-128.671	436	108.178
c) Cuentas a Cobrar	24.408	6.564	-5.079	-2.145	44.478	-34.470	5.259	-1.645	4.769	255.515	99.790	247.354
d) Otros	13.017	12.381	8.391	142.506	-95.778	14.211	-48.483	15.581	207.821	-258.388	6.233	-4.209
<b>II - VALORES PASIVOS</b>	<b>318.098</b>	<b>-56.353</b>	<b>139.634</b>	<b>134.136</b>	<b>-50.120</b>	<b>29.495</b>	<b>154.405</b>	<b>213.515</b>	<b>85.351</b>	<b>-179.381</b>	<b>271.348</b>	<b>1.123.019</b>
a) Remuneraciones	58.638	1.174	17.963	8.562	8.280	-1.538	1.698	1.595	-8.219	5.904	-26.023	8.207
b) Aportes Previsionales	19.848	18.288	-3.000	-661	13.347	-2.332	-16.706	-88	11.581	-27.539	19.868	11.468
c) Aportes Asistenciales	6.086	-6.086								20.662	2.010	3.650
d) Aporte Patronal FO.NA.VI.	17.431	-17.431										
e) Proveedores	18.135	-8.224	2.642	-2.985	-227	3.458	2.304	-1.780	4.106	3.869	9.902	9.217
f) Contratistas	4.074	-2.855	4.027	-3.305	870	-1.388	-519	46.802	-35.924	-6.703	234	-3.539
g) Municipalidades y Comunas	13.677	-1.563	-769	2.961	14.839	7.079	2.115	-1.265	-115	2.275	10.155	-7.783
h) Emp. y Org. Desc. Provin. y Nac.	7.425	-4.368	18.978	77.784	26.065	-36.400	-57.074	29.548	220.045	-257.187	27.582	-4.262
i) Fondo Unificado	8.000	-8.000	95.000	35.000	-33.800	-95.900	85.516	31.984	-13.120	-86.680	106.700	-27.200
j) Caja de Jubilaciones	5.894	485	-1.862	-3.877	9.530	688	-1.761	1.052	-1.214	2.985	19.834	31.197
k) Otros Aportes Patronales	354	-354			924	52	-968	522	204	11.526	-11.176	-344
l) Caja de Pens. Sociales-Ley 5110					4.111	99.534	-100.891	137	243	-3.134	4.356	-1.580
m) Bancarias y Financieras (2)	102.719	-102.719					113.442	182.227	-108.908	268.327	130.811	961.310
n) Documentadas (3)	20.917	-1.754	-4.486	948	-86	-794	7.635	-7.454	1.814	-1.893		-484
ñ) Otros	34.900	77.054	11.141	19.709	-93.973	57.036	119.614	-69.765	14.858	-111.793	-22.905	143.162
<b>DIFERENCIA (I-II)</b>	<b>-119.134</b>	<b>110.028</b>	<b>-14.489</b>	<b>41.455</b>	<b>-84.617</b>	<b>-55.762</b>	<b>-4.008</b>	<b>-300.470</b>	<b>122.801</b>	<b>47.837</b>	<b>-160.872</b>	<b>-767.598</b>
<b>RESIDUOS PASIVOS</b>	<b>21.734</b>	<b>21.774</b>	<b>38.700</b>	<b>43.724</b>	<b>25.585</b>	<b>27.978</b>	<b>31.070</b>	<b>29.325</b>	<b>27.396</b>	<b>24.691</b>	<b>16.705</b>	

FUENTE: Cuentas Generales del Ejercicio

REFERENCIAS: (1) En 1995 corresponde a Bonex/89.

(2) En 1991 incluye Bonos de Saneamiento Financiero Provincial - Dto 1983/88.

(3) Incluye: \* emisión de Pagarés Dto. 4749/88 en 1991 y 1992.

\* emisión de Pagarés Dto. 4026/90 1845/91 en 1991 y 1992.

DIRECCION GENERAL DE PROGRAMACION Y ESTADISTICA HACENDAL

**SITUACION DEL TESORO DE LA ADMINISTRACION CENTRAL**

**DIFERENCIA RESPECTO A PERIODO ANTERIOR DE VALORES ACTIVOS Y PASIVOS TOTALES**

(Valores corrientes en miles de pesos)

CONCEPTOS	Variación en 2003	Variación en 2004	Variación en 2005	Variación en 2006	Variación en 2007	Variación en 2008	Variación en 2009	Variación en 2010	Variación en 2011	Variación en 2012	Variación en 2013	Variación en 2014
<b>I - VALORES ACTIVOS</b>	<b>177.040</b>	<b>1.162.981</b>	<b>496.522</b>	<b>-504.661</b>	<b>57.807</b>	<b>-147.045</b>	<b>-964.254</b>	<b>991.586</b>	<b>-432.752</b>	<b>-32.930</b>	<b>605.440</b>	<b>39.864</b>
a) Disponibilidades (1)	10.534	50.660	33.300	-36.153	15.496	16.507	27.218	6	50.886	102.754	50.362	67.125
b) Bancos	-27.087	139.803	108.518	85.816	126.623	-22.880	-88.145	108.612	445.672	-160.763	452.646	-146.176
c) Cuentas a Cobrar	197.889	-76.793	27.250	-512.877	36.059	28.996	79.807	-27.860	10.367	15.220	92.025	93.598
d) Otros	-4.296	1.049.311	327.454	-41.447	-120.372	-169.668	-983.134	910.829	-939.677	9.860	10.407	25.316
<b>II - VALORES PASIVOS</b>	<b>-82.338</b>	<b>707.682</b>	<b>-44.744</b>	<b>-1.467.637</b>	<b>145.985</b>	<b>197.037</b>	<b>84.597</b>	<b>992.619</b>	<b>1.107.900</b>	<b>765.535</b>	<b>1.264.601</b>	<b>2.027.165</b>
a) Remuneraciones	-37.507	50.747	35.452	20.130	68.803	63.712	43.164	116.061	148.333	140.204	232.525	343.635
b) Aportes Previsionales	-1.974	10.444	10.021	18.028	-8.820	36.998	82.047	61.951	99.465	101.988	126.113	215.563
c) Aportes Asistenciales	-8.648	836	5.760	-5.683	45.904	21.735	-47.324	14.623	36.679	43.039	40.935	65.013
d) Aporte Patronal FO.NA.VI.												
e) Proveedores	22.768	-14.026	-4.144	-2.383	11.603	15.047	7.877	27.742	85.014	-17.665	106.991	126.842
f) Contratistas	16.048	9.597	-5.749	9.468	-610	-1.341	29.177	24.463	59.335	-12.088	-14.296	62.717
g) Municipalidades y Comunas	17.825	-14.568	2.954	-12.393	4.862	12.014	14.704	50.556	17.654	29.274	52.609	83.498
h) Emp. y Org. Desc. Provin. y Nac.	-13.600	593.352	154.971	-650.456	-2.319	-812	-58.899	-8.971	42.230	60.704	-3.908	-38.207
i) Fondo Unificado	-97.500	100.000	150.000	-250.000								
j) Caja de Jubilaciones	-23.531	2.920	-27.582	-2.707	-495	-9.018	13.122	21.189	514	14.699	43.555	8.982
k) Otros Aportes Patronales	-176	253	190	263	635	490	1.838	1.037	3.240	2.318	4.102	9.133
l) Caja de Pens. Sociales-Ley 5110	-2.776											
m) Bancarias y Financieras (2)	-125.241	-122.954	-101.998	-833.178	-319.619	147.347	-2.389	-14.313	51.061	997	44.558	83.902
n) Documentadas (3)		-4		-14.359								
ñ) Otros	171.974	91.085	-264.619	255.634	346.042	-89.135	1.279	698.281	564.375	402.065	631.417	1.066.087
<b>DIFERENCIA (I-II)</b>	<b>259.378</b>	<b>455.299</b>	<b>541.266</b>	<b>962.975</b>	<b>-88.179</b>	<b>-344.082</b>	<b>-1.048.850</b>	<b>-1.033</b>	<b>-1.540.652</b>	<b>-798.465</b>	<b>-659.161</b>	<b>-1.987.301</b>
<b>RESIDUOS PASIVOS</b>												

FUENTE: Cuentas Generales del Ejercicio

REFERENCIAS: (1) En 1995 corresponde a Bonex/89.

(2) En 1991 incluye Bonos de Saneamiento Financiero Provincial - Dto 1983/88.

(3) Incluye: \* emisión de Pagarés Dto. 4749/88 en 1991 y 1992.

\* emisión de Pagarés Dto. 4026/90 1845/91 en 1991 y 1992.

***ESTADO DE LA DEUDA  
PROVINCIAL***

***PERIODO: 1999 - 2014***



**PROVINCIA DE SANTA FE**  
**ESTADO DE LA DEUDA PROVINCIAL ACUMULADO AL 31 DE DICIEMBRE DE CADA AÑO**

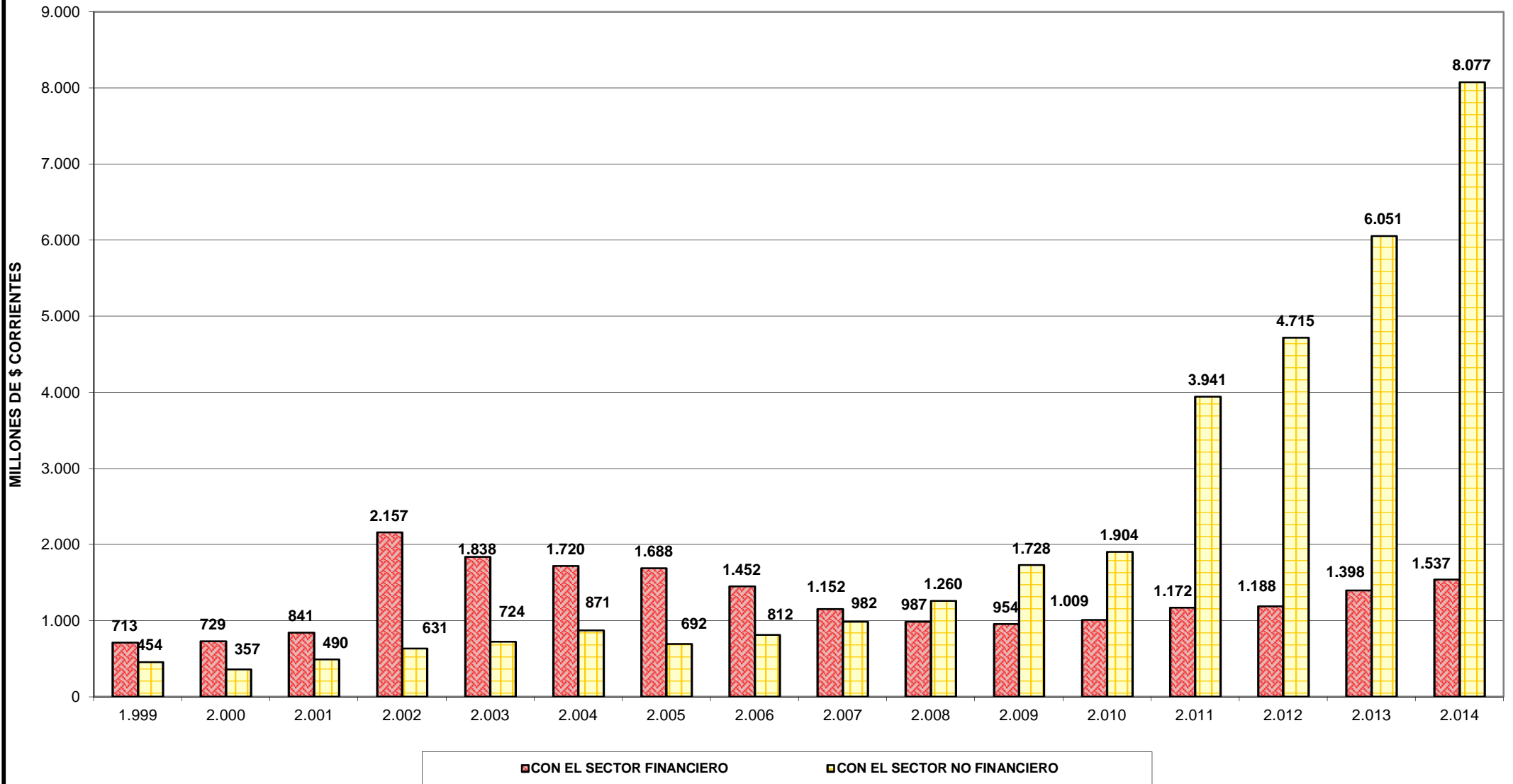





***GASTO***

***PUBLICO***

***SOCIAL***

***PERIODO 1991 – 2014***

**PROVINCIA DE SANTA FE**  
**GASTO PUBLICO SOCIAL – AÑO 1991**  
 En miles de pesos corrientes

CONCEPTO	TOTAL DE EROGACIONES	PARTICIPACIÓN EN EL TOTAL
<b>GASTO PUBLICO SOCIAL RESTRINGIDO</b>	<b>869.575</b>	<b>99,27</b>
<b>EDUCACIÓN</b>	<b>312.199</b>	<b>35,64</b>
- Inicial, Primaria y Física	183.628	20,96
- Superior, Media y Técnica	68.755	7,85
- Enseñanza Privada	58.565	6,69
- Asistencia y Promoción Escolar	927	0,11
- Servicios Sociales	324	0,04
<b>SALUD</b>	<b>97.909</b>	<b>11,18</b>
- Recuperación	93.578	10,68
- Odontología	497	0,06
- Bromatología y Química	1.169	0,13
- Atención Primaria	257	0,03
- Farmacia, Bioquímica y Droguería	502	0,06
- Salud Mental	211	0,02
- Accidentología y Emergencias	59	0,01
- Promoción	1.196	0,14
- Rehabilitación	440	0,05
<b>AGUA, SERVICIOS SANITARIOS Y SANEAMIENTO AMBIENTAL</b>	<b>55.456</b>	<b>6,33</b>
- Saneamiento Ambiental	416	0,05
- Agua Potable y Rural	55.040	6,28
<b>VIVIENDA</b>	<b>52.264</b>	<b>5,97</b>
- Emergencia Habitacional	1.206	0,14
- Planes Habitacionales FO.NA.VI.	51.058	5,83
<b>PROMOCIÓN SOCIAL</b>	<b>12.915</b>	<b>1,47</b>
- Tercera Edad	2.517	0,29
- Acción Social	2.178	0,25
- Menor, Mujer, y Familia	8.205	0,94
- Prevención Drogas	15	0,00
<b>SEGURIDAD SOCIAL</b>	<b>338.832</b>	<b>38,68</b>
- Jubilaciones	245.746	28,05
- Obra Social	69.201	7,90
- Pensiones Sociales	23.885	2,73
<b>GASTO PUBLICO SOCIAL AMPLIADO</b>	<b>6.397</b>	<b>0,73</b>
<b>TRABAJO</b>	<b>1.102</b>	<b>0,13</b>
- Delegaciones e Inspectorías	305	0,03
- Rurales	62	0,01
- Regionales	564	0,06
- Gremiales	54	0,01
- Higiene y Salud del Trabajador	117	0,01
<b>CULTURA</b>	<b>4.537</b>	<b>0,52</b>
<b>TURISMO SOCIAL</b>	<b>208</b>	<b>0,02</b>
<b>DEPORTES</b>	<b>550</b>	<b>0,06</b>
<b>TOTAL GASTO PUBLICO SOCIAL</b>	<b>875.972</b>	<b>100,00</b>

FUENTE: Cuenta General del Ejercicio  
 NOTA: No se incluyen Gastos Generales

**DIRECCION GENERAL DE PROGRAMACION Y ESTADISTICA HACENDAL**

**PROVINCIA DE SANTA FE****GASTO PUBLICO SOCIAL – AÑO 1991**

En miles de pesos actualizados a diciembre de 2014

CONCEPTO	TOTAL DE EROGACIONES	PARTICIPACIÓN EN EL TOTAL
<b>GASTO PUBLICO SOCIAL RESTRINGIDO</b>	<b>1.611.235.604</b>	<b>99,27</b>
<b>EDUCACION</b>	<b>578.473.558</b>	<b>35,64</b>
- Inicial, Primaria y Física	340.244.340	20,96
- Superior, Media y Técnica	127.396.146	7,85
- Enseñanza Privada	108.515.094	6,69
- Asistencia y Promoción Escolar	1.717.638	0,11
- Servicios Sociales	600.340	0,04
<b>SALUD</b>	<b>181.415.596</b>	<b>11,18</b>
- Recuperación	173.390.686	10,68
- Odontología	920.891	0,06
- Bromatología y Química	2.166.040	0,13
- Atención Primaria	476.195	0,03
- Farmacia, Bioquímica y Droguería	930.156	0,06
- Salud Mental	390.962	0,02
- Accidentología y Emergencias	109.321	0,01
- Promoción	2.216.069	0,14
- Rehabilitación	815.276	0,05
<b>AGUA, SERVICIOS SANITARIOS Y SANEAMIENTO AMBIENTAL</b>	<b>102.754.428</b>	<b>6,33</b>
- Saneamiento Ambiental	770.806	0,05
- Agua Potable y Rural	101.983.622	6,28
<b>VIVIENDA</b>	<b>96.839.971</b>	<b>5,97</b>
- Emergencia Habitacional	2.234.598	0,14
- Planes Habitacionales FO.NA.VI.	94.605.373	5,83
<b>PROMOCIÓN SOCIAL</b>	<b>23.930.205</b>	<b>1,47</b>
- Tercera Edad	4.663.750	0,29
- Acción Social	4.035.616	0,25
- Menor, Mujer, y Familia	15.203.045	0,94
- Prevención Drogas	27.794	0,00
<b>SEGURIDAD SOCIAL</b>	<b>627.821.847</b>	<b>38,68</b>
- Jubilaciones	455.342.788	28,05
- Obra Social	128.222.540	7,90
- Pensiones Sociales	44.256.519	2,73
<b>GASTO PUBLICO SOCIAL AMPLIADO</b>	<b>11.853.002</b>	<b>0,73</b>
<b>TRABAJO</b>	<b>2.041.896</b>	<b>0,13</b>
- Delegaciones e Inspectorías	565.135	0,03
- Rurales	114.880	0,01
- Regionales	1.045.036	0,06
- Gremiales	100.057	0,01
- Higiene y Salud del Trabajador	216.789	0,01
<b>CULTURA</b>	<b>8.406.608</b>	<b>0,52</b>
<b>TURISMO SOCIAL</b>	<b>385.403</b>	<b>0,02</b>
<b>DEPORTES</b>	<b>1.019.095</b>	<b>0,06</b>
<b>TOTAL GASTO PUBLICO SOCIAL</b>	<b>1.623.088.606</b>	<b>100,00</b>

FUENTE: Cuenta General del Ejercicio

NOTA: No se incluyen Gastos Generales

**DIRECCION GENERAL DE PROGRAMACION Y ESTADISTICA HACENDAL**

**PROVINCIA DE SANTA FE**  
**GASTO PUBLICO SOCIAL – AÑO 1992**  
 En miles de pesos corrientes

CONCEPTO	TOTAL DE EROGACIONES	PARTICIPACION EN EL TOTAL
<b>GASTO PUBLICO SOCIAL RESTRINGIDO</b>	<b>1.083.469</b>	<b>99,29</b>
<b>EDUCACIÓN</b>	<b>427.875</b>	<b>39,21</b>
- Inicial, Primaria y Física	251.000	23,00
- Superior, Media y Técnica	95.804	8,78
- Enseñanza Privada	80.252	7,35
- Asistencia y Promoción Escolar	516	0,05
- Servicios Sociales	303	0,03
<b>SALUD</b>	<b>108.308</b>	<b>9,93</b>
- Recuperación	102.809	9,42
- Odontología	609	0,06
- Bromatología y Química	1.360	0,12
- Atención Primaria	336	0,03
- Farmacia, Bioquímica y Droguería	690	0,06
- Salud Mental	284	0,03
- Accidentología y Emergencias	79	0,01
- Promoción	1.547	0,14
- Rehabilitación	594	0,05
<b>AGUA, SERVICIOS SANITARIOS Y SANEAMIENTO AMBIENTAL</b>	<b>54.195</b>	<b>4,97</b>
- Saneamiento Ambiental	535	0,05
- Agua Potable y Rural	53.660	4,92
<b>VIVIENDA</b>	<b>36.033</b>	<b>3,30</b>
- Emergencia Habitacional	870	0,08
- Planes Habitacionales FO.NA.VI.	35.163	3,22
<b>PROMOCIÓN SOCIAL</b>	<b>12.307</b>	<b>1,13</b>
- Tercera Edad	3.414	0,31
- Acción Social	4.501	0,41
- Menor, Mujer, y Familia	4.243	0,39
- Prevención Drogas	149	0,01
<b>SEGURIDAD SOCIAL</b>	<b>444.751</b>	<b>40,76</b>
- Jubilaciones	327.062	29,97
- Obra Social	87.500	8,02
- Pensiones Sociales	30.189	2,77
<b>GASTO PUBLICO SOCIAL AMPLIADO</b>	<b>7.705</b>	<b>0,71</b>
<b>TRABAJO</b>	<b>1.350</b>	<b>0,12</b>
- Delegaciones e Inspectorías	407	0,04
- Rurales	74	0,01
- Regionales	650	0,06
- Gremiales	74	0,01
- Higiene y Salud del Trabajador	145	0,01
<b>CULTURA</b>	<b>4.976</b>	<b>0,46</b>
<b>TURISMO SOCIAL</b>	<b>292</b>	<b>0,03</b>
<b>DEPORTES</b>	<b>1.087</b>	<b>0,10</b>
<b>TOTAL GASTO PUBLICO SOCIAL</b>	<b>1.091.174</b>	<b>100,00</b>

FUENTE: Cuenta General del Ejercicio

NOTA: No se incluyen Gastos Generales

**DIRECCION GENERAL DE PROGRAMACION Y ESTADISTICA HACENDAL**

**PROVINCIA DE SANTA FE**  
**GASTO PUBLICO SOCIAL – AÑO 1992**  
 En miles de pesos actualizados a diciembre de 2014

CONCEPTO	TOTAL DE EROGACIONES	PARTICIPACIÓN EN EL TOTAL
<b>GASTO PUBLICO SOCIAL RESTRINGIDO</b>	<b>2.007.559.818</b>	<b>99,29</b>
<b>EDUCACIÓN</b>	<b>792.809.630</b>	<b>39,21</b>
- Inicial, Primaria y Física	465.077.925	23,00
- Superior, Media y Técnica	177.515.241	8,78
- Enseñanza Privada	148.698.939	7,35
- Asistencia y Promoción Escolar	956.096	0,05
- Servicios Sociales	561.429	0,03
<b>SALUD</b>	<b>200.683.904</b>	<b>9,93</b>
- Recuperación	190.494.806	9,42
- Odontología	1.128.416	0,06
- Bromatología y Química	2.519.944	0,12
- Atención Primaria	622.574	0,03
- Farmacia, Bioquímica y Droguería	1.278.501	0,06
- Salud Mental	526.224	0,03
- Accidentología y Emergencias	146.379	0,01
- Promoción	2.866.436	0,14
- Rehabilitación	1.100.623	0,05
<b>AGUA, SERVICIOS SANITARIOS Y SANEAMIENTO AMBIENTAL</b>	<b>100.417.921</b>	<b>4,97</b>
- Saneamiento Ambiental	991.302	0,05
- Agua Potable y Rural	99.426.619	4,92
<b>VIVIENDA</b>	<b>66.765.549</b>	<b>3,30</b>
- Emergencia Habitacional	1.612.023	0,08
- Planes Habitacionales FO.NA.VI.	65.153.526	3,22
<b>PROMOCIÓN SOCIAL</b>	<b>22.803.642</b>	<b>1,13</b>
- Tercera Edad	6.325.801	0,31
- Acción Social	8.339.903	0,41
- Menor, Mujer, y Familia	7.861.855	0,39
- Prevención Drogas	276.082	0,01
<b>SEGURIDAD SOCIAL</b>	<b>824.079.172</b>	<b>40,76</b>
- Jubilaciones	606.013.213	29,97
- Obra Social	162.128.759	8,02
- Pensiones Sociales	55.937.201	2,77
<b>GASTO PUBLICO SOCIAL AMPLIADO</b>	<b>14.276.595</b>	<b>0,71</b>
<b>TRABAJO</b>	<b>2.501.415</b>	<b>0,12</b>
- Delegaciones e Inspectorías	754.130	0,04
- Rurales	137.115	0,01
- Regionales	1.204.385	0,06
- Gremiales	137.115	0,01
- Higiene y Salud del Trabajador	268.671	0,01
<b>CULTURA</b>	<b>9.220.031</b>	<b>0,46</b>
<b>TURISMO SOCIAL</b>	<b>541.047</b>	<b>0,03</b>
<b>DEPORTES</b>	<b>2.014.102</b>	<b>0,10</b>
<b>TOTAL GASTO PUBLICO SOCIAL</b>	<b>2.021.836.414</b>	<b>100,00</b>

FUENTE: Cuenta General del Ejercicio  
 NOTA: No se incluyen Gastos Generales

**DIRECCION GENERAL DE PROGRAMACION Y ESTADISTICA HACENDAL**

**PROVINCIA DE SANTA FE**  
**GASTO PUBLICO SOCIAL – AÑO 1993**

En miles de pesos corrientes

CONCEPTO	TOTAL DE EROGACIONES	PARTICIPACIÓN EN EL TOTAL
<b>GASTO PUBLICO SOCIAL RESTRINGIDO</b>	<b>1.406.217</b>	<b>99,32</b>
<b>EDUCACIÓN</b>	<b>557.385</b>	<b>39,37</b>
- Inicial, Primaria y Física	285.157	20,14
- Superior, Media y Técnica	153.151	10,82
- Enseñanza Privada	116.524	8,23
- Asistencia y Promoción Escolar	864	0,06
- Servicios Sociales	1.689	0,12
<b>SALUD</b>	<b>161.471</b>	<b>11,40</b>
- Recuperación	154.930	10,94
- Odontología	759	0,05
- Bromatología y Química	1.587	0,11
- Atención Primaria	411	0,03
- Farmacia, Bioquímica y Droguería	797	0,06
- Salud Mental	348	0,02
- Accidentología y Emergencias	129	0,01
- Promoción	1.804	0,13
- Rehabilitación	706	0,05
<b>AGUA, SERVICIOS SANITARIOS Y SANEAMIENTO AMBIENTAL</b>	<b>74.796</b>	<b>5,28</b>
- Saneamiento Ambiental	628	0,04
- Agua Potable y Rural	74.168	5,24
<b>VIVIENDA</b>	<b>34.987</b>	<b>2,47</b>
- Emergencia Habitacional	2.787	0,20
- Planes Habitacionales FO.NA.VI.	32.200	2,27
<b>PROMOCIÓN SOCIAL</b>	<b>29.041</b>	<b>2,05</b>
- Tercera Edad	3.068	0,22
- Acción Social	13.231	0,93
- Menor, Mujer, y Familia	12.585	0,89
- Prevención Drogas	157	0,01
<b>SEGURIDAD SOCIAL</b>	<b>548.537</b>	<b>38,74</b>
- Jubilaciones	401.524	28,36
- Obra Social	111.582	7,88
- Pensiones Sociales	35.431	2,50
<b>GASTO PUBLICO SOCIAL AMPLIADO</b>	<b>9.679</b>	<b>0,68</b>
<b>TRABAJO</b>	<b>1.622</b>	<b>0,11</b>
- Delegaciones e Inspectorías	493	0,03
- Rurales	90	0,01
- Regionales	776	0,05
- Gremiales	91	0,01
- Higiene y Salud del Trabajador	172	0,01
<b>CULTURA</b>	<b>5.302</b>	<b>0,37</b>
<b>TURISMO SOCIAL</b>	<b>349</b>	<b>0,02</b>
<b>DEPORTES</b>	<b>2.406</b>	<b>0,17</b>
<b>TOTAL GASTO PUBLICO SOCIAL</b>	<b>1.415.896</b>	<b>100,00</b>

FUENTE: Cuenta General del Ejercicio

NOTA: No se incluyen Gastos Generales

**DIRECCION GENERAL DE PROGRAMACION Y ESTADISTICA HACENDAL**

**PROVINCIA DE SANTA FE**  
**GASTO PUBLICO SOCIAL – AÑO 1993**

En miles de pesos actualizados a diciembre de 2014

CONCEPTO	TOTAL DE EROGACIONES	PARTICIPACIÓN EN EL TOTAL
<b>GASTO PUBLICO SOCIAL RESTRINGIDO</b>	<b>2.605.579.620</b>	<b>99,32</b>
<b>EDUCACIÓN</b>	<b>1.032.778.722</b>	<b>39,37</b>
- Inicial, Primaria y Física	528.367.434	20,14
- Superior, Media y Técnica	283.773.503	10,82
- Enseñanza Privada	215.907.331	8,23
- Asistencia y Promoción Escolar	1.600.906	0,06
- Servicios Sociales	3.129.548	0,12
<b>SALUD</b>	<b>299.189.632</b>	<b>11,40</b>
- Recuperación	287.069.812	10,94
- Odontología	1.406.351	0,05
- Bromatología y Química	2.940.552	0,11
- Atención Primaria	761.542	0,03
- Farmacia, Bioquímica y Droguería	1.476.761	0,06
- Salud Mental	644.809	0,02
- Accidentología y Emergencias	239.024	0,01
- Promoción	3.342.632	0,13
- Rehabilitación	1.308.147	0,05
<b>AGUA, SERVICIOS SANITARIOS Y SANEAMIENTO AMBIENTAL</b>	<b>138.589.516</b>	<b>5,28</b>
- Saneamiento Ambiental	1.163.621	0,04
- Agua Potable y Rural	137.425.895	5,24
<b>VIVIENDA</b>	<b>64.827.416</b>	<b>2,47</b>
- Emergencia Habitacional	5.164.033	0,20
- Planes Habilitacionales FO.NA.VI.	59.663.383	2,27
<b>PROMOCIÓN SOCIAL</b>	<b>53.810.072</b>	<b>2,05</b>
- Tercera Edad	5.684.698	0,22
- Acción Social	24.515.721	0,93
- Menor, Mujer, y Familia	23.318.748	0,89
- Prevención Drogas	290.905	0,01
<b>SEGURIDAD SOCIAL</b>	<b>1.016.384.262</b>	<b>38,74</b>
- Jubilaciones	743.983.860	28,36
- Obra Social	206.750.299	7,88
- Pensiones Sociales	65.650.103	2,50
<b>GASTO PUBLICO SOCIAL AMPLIADO</b>	<b>17.934.220</b>	<b>0,68</b>
<b>TRABAJO</b>	<b>3.005.404</b>	<b>0,11</b>
- Delegaciones e Inspectorías	913.480	0,03
- Rurales	166.761	0,01
- Regionales	1.437.850	0,05
- Gremiales	168.614	0,01
- Higiene y Salud del Trabajador	318.699	0,01
<b>CULTURA</b>	<b>9.824.076</b>	<b>0,37</b>
<b>TURISMO SOCIAL</b>	<b>646.662</b>	<b>0,02</b>
<b>DEPORTES</b>	<b>4.458.078</b>	<b>0,17</b>
<b>TOTAL GASTO PUBLICO SOCIAL</b>	<b>2.623.513.840</b>	<b>100,00</b>

FUENTE: Cuenta General del Ejercicio

NOTA: No se incluyen Gastos Generales

**DIRECCION GENERAL DE PROGRAMACION Y ESTADISTICA HACENDAL**



**PROVINCIA DE SANTA FE**  
**GASTO PUBLICO SOCIAL – AÑO 1994**  
 En miles de pesos corrientes

CONCEPTO	TOTAL DE EROGACIONES	PARTICIPACIÓN EN EL TOTAL
<b>GASTO PUBLICO SOCIAL RESTRINGIDO</b>	<b>1.595.708</b>	<b>99,46</b>
<b>EDUCACIÓN</b>	<b>611.240</b>	<b>38,10</b>
- Inicial, Primaria y Física	299.982	18,70
- Superior, Media y Técnica	181.155	11,29
- Enseñanza Privada	128.267	7,99
- Asistencia y Promoción Escolar	894	0,06
- Servicios Sociales	942	0,06
<b>SALUD</b>	<b>176.396</b>	<b>10,99</b>
- Recuperación	169.980	10,59
- Odontología	753	0,05
- Bromatología y Química	1.621	0,10
- Atención Primaria	411	0,03
- Farmacia, Bioquímica y Droguería	783	0,05
- Salud Mental	363	0,02
- Accidentología y Emergencias	118	0,01
- Promoción	1.666	0,10
- Rehabilitación	701	0,04
<b>AGUA, SERVICIOS SANITARIOS Y SANEAMIENTO AMBIENTAL</b>	<b>89.605</b>	<b>5,58</b>
- Saneamiento Ambiental	616	0,04
- Agua Potable y Rural	88.989	5,55
<b>VIVIENDA</b>	<b>85.967</b>	<b>5,36</b>
- Emergencia Habitacional	2.724	0,17
- Planes Habitacionales FO.NA.VI.	83.243	5,19
<b>PROMOCIÓN SOCIAL</b>	<b>42.230</b>	<b>2,63</b>
- Tercera Edad	5.036	0,31
- Acción Social	22.571	1,41
- Menor, Mujer, y Familia	14.519	0,90
- Prevención Drogas	104	0,01
<b>SEGURIDAD SOCIAL</b>	<b>590.270</b>	<b>36,79</b>
- Jubilaciones	436.033	27,18
- Obra Social	121.282	7,56
- Pensiones Sociales	32.955	2,05
<b>GASTO PUBLICO SOCIAL AMPLIADO</b>	<b>8.695</b>	<b>0,54</b>
<b>TRABAJO</b>	<b>1.619</b>	<b>0,10</b>
- Delegaciones e Inspectorías	483	0,03
- Rurales	73	0,00
- Regionales	802	0,05
- Gremiales	95	0,01
- Higiene y Salud del Trabajador	166	0,01
<b>CULTURA</b>	<b>4.970</b>	<b>0,31</b>
<b>TURISMO SOCIAL</b>	<b>305</b>	<b>0,02</b>
<b>DEPORTES</b>	<b>1.801</b>	<b>0,11</b>
<b>TOTAL GASTO PUBLICO SOCIAL</b>	<b>1.604.403</b>	<b>100,00</b>

FUENTE: Cuenta General del Ejercicio  
 NOTA: No se incluyen Gastos Generales

**DIRECCION GENERAL DE PROGRAMACION Y ESTADISTICA HACENDAL**

**PROVINCIA DE SANTA FE**  
**GASTO PUBLICO SOCIAL – AÑO 1994**

En miles de pesos actualizados a diciembre de 2014

CONCEPTO	TOTAL DE EROGACIONES	PARTICIPACIÓN EN EL TOTAL
<b>GASTO PUBLICO SOCIAL RESTRINGIDO</b>	<b>2.956.687.513</b>	<b>99,46</b>
<b>EDUCACIÓN</b>	<b>1.132.566.657</b>	<b>38,10</b>
- Inicial, Primaria y Física	555.836.678	18,70
- Superior, Media y Técnica	335.662.118	11,29
- Enseñanza Privada	237.665.937	7,99
- Asistencia y Promoción Escolar	1.656.493	0,06
- Servicios Sociales	1.745.432	0,06
<b>SALUD</b>	<b>326.844.166</b>	<b>10,99</b>
- Recuperación	314.955.959	10,59
- Odontología	1.395.234	0,05
- Bromatología y Química	3.003.551	0,10
- Atención Primaria	761.542	0,03
- Farmacia, Bioquímica y Droguería	1.450.821	0,05
- Salud Mental	672.603	0,02
- Accidentología y Emergencias	218.642	0,01
- Promoción	3.086.932	0,10
- Rehabilitación	1.298.883	0,04
<b>AGUA, SERVICIOS SANITARIOS Y SANEAMIENTO AMBIENTAL</b>	<b>166.029.113</b>	<b>5,58</b>
- Saneamiento Ambiental	1.141.386	0,04
- Agua Potable y Rural	164.887.727	5,55
<b>VIVIENDA</b>	<b>159.288.263</b>	<b>5,36</b>
- Emergencia Habitacional	5.047.300	0,17
- Planes Habitacionales FO.NA.VI.	154.240.963	5,19
<b>PROMOCIÓN SOCIAL</b>	<b>78.247.971</b>	<b>2,63</b>
- Tercera Edad	9.331.205	0,31
- Acción Social	41.821.808	1,41
- Menor, Mujer, y Familia	26.902.257	0,90
- Prevención Drogas	192.702	0,01
<b>SEGURIDAD SOCIAL</b>	<b>1.093.711.342</b>	<b>36,79</b>
- Jubilaciones	807.925.589	27,18
- Obra Social	224.723.430	7,56
- Pensiones Sociales	61.062.323	2,05
<b>GASTO PUBLICO SOCIAL AMPLIADO</b>	<b>16.110.966</b>	<b>0,54</b>
<b>TRABAJO</b>	<b>2.999.845</b>	<b>0,10</b>
- Delegaciones e Inspectorías	894.951	0,03
- Rurales	135.262	0,00
- Regionales	1.486.026	0,05
- Gremiales	176.026	0,01
- Higiene y Salud del Trabajador	307.581	0,01
<b>CULTURA</b>	<b>9.208.913</b>	<b>0,31</b>
<b>TURISMO SOCIAL</b>	<b>565.135</b>	<b>0,02</b>
<b>DEPORTES</b>	<b>3.337.073</b>	<b>0,11</b>
<b>TOTAL GASTO PUBLICO SOCIAL</b>	<b>2.972.798.479</b>	<b>100,00</b>

FUENTE: Cuenta General del Ejercicio

NOTA: No se incluyen Gastos Generales

**DIRECCION GENERAL DE PROGRAMACION Y ESTADISTICA HACENDAL**

**PROVINCIA DE SANTA FE**  
**GASTO PUBLICO SOCIAL – AÑO 1995**  
 En miles de pesos corrientes

CONCEPTO	TOTAL DE EROGACIONES	PARTICIPACIÓN EN EL TOTAL
<b>GASTO PUBLICO SOCIAL RESTRINGIDO</b>	<b>1.708.136</b>	<b>99,46</b>
<b>EDUCACIÓN</b>	<b>698.400</b>	<b>40,67</b>
- Inicial, Primaria y Física	306.617	17,85
- Superior, Media y Técnica	216.564	12,61
- Enseñanza Privada	143.647	8,36
- Asistencia y Promoción Escolar	31.131	1,81
- Servicios Sociales	441	0,03
<b>SALUD</b>	<b>165.149</b>	<b>9,62</b>
- Recuperación	153.938	8,96
- Odontología	804	0,05
- Bromatología y Química	1.429	0,08
- Atención Primaria	423	0,02
- Farmacia, Bioquímica y Droguería	3.135	0,18
- Salud Mental	424	0,02
- Accidentología y Emergencias	393	0,02
- Promoción	3.934	0,23
- Rehabilitación	669	0,04
<b>AGUA, SERVICIOS SANITARIOS Y SANEAMIENTO AMBIENTAL</b>	<b>94.717</b>	<b>5,52</b>
- Saneamiento Ambiental	665	0,04
- Agua Potable y Rural	94.052	5,48
<b>VIVIENDA</b>	<b>81.046</b>	<b>4,72</b>
- Emergencia Habitacional	3.548	0,21
- Planes Habitacionales FO.NA.VI.	77.498	4,51
<b>PROMOCIÓN SOCIAL</b>	<b>34.492</b>	<b>2,01</b>
- Tercera Edad	5.585	0,33
- Acción Social	12.610	0,73
- Menor, Mujer, y Familia	16.060	0,94
- Prevención Drogas	237	0,01
<b>SEGURIDAD SOCIAL</b>	<b>634.332</b>	<b>36,94</b>
- Jubilaciones	457.776	26,66
- Obra Social	141.567	8,24
- Pensiones Sociales	34.989	2,04
<b>GASTO PUBLICO SOCIAL AMPLIADO</b>	<b>9.205</b>	<b>0,54</b>
<b>TRABAJO</b>	<b>1.639</b>	<b>0,10</b>
- Delegaciones e Inspectorías	528	0,03
- Rurales	39	
- Regionales	823	0,05
- Gremiales	92	0,01
- Higiene y Salud del Trabajador	157	0,01
<b>CULTURA</b>	<b>6.166</b>	<b>0,36</b>
<b>TURISMO SOCIAL</b>	<b>259</b>	<b>0,02</b>
<b>DEPORTES</b>	<b>1.141</b>	<b>0,07</b>
<b>TOTAL GASTO PUBLICO SOCIAL</b>	<b>1.717.341</b>	<b>100,00</b>

FUENTE: Cuenta General del Ejercicio  
 NOTA: No se incluyen Gastos Generales

**DIRECCION GENERAL DE PROGRAMACION Y ESTADISTICA HACENDAL**

**PROVINCIA DE SANTA FE**  
**GASTO PUBLICO SOCIAL – AÑO 1995**  
 En miles de pesos actualizados a diciembre de 2014

CONCEPTO	TOTAL DE EROGACIONES	PARTICIPACIÓN EN EL TOTAL
<b>GASTO PUBLICO SOCIAL RESTRINGIDO</b>	<b>3.165.005.365</b>	<b>99,46</b>
<b>EDUCACIÓN</b>	<b>1.294.065.430</b>	<b>40,67</b>
- Inicial, Primaria y Física	568.130.670	17,85
- Superior, Media y Técnica	401.271.457	12,61
- Enseñanza Privada	266.163.541	8,36
- Asistencia y Promoción Escolar	57.682.633	1,81
- Servicios Sociales	817.129	0,03
<b>SALUD</b>	<b>306.004.599</b>	<b>9,62</b>
- Recuperación	285.231.736	8,96
- Odontología	1.489.732	0,05
- Bromatología y Química	2.647.794	0,08
- Atención Primaria	783.777	0,02
- Farmacia, Bioquímica y Droguería	5.808.842	0,18
- Salud Mental	785.630	0,02
- Accidentología y Emergencias	728.190	0,02
- Promoción	7.289.309	0,23
- Rehabilitación	1.239.590	0,04
<b>AGUA, SERVICIOS SANITARIOS Y SANEAMIENTO AMBIENTAL</b>	<b>175.501.139</b>	<b>5,52</b>
- Saneamiento Ambiental	1.232.179	0,04
- Agua Potable y Rural	174.268.960	5,48
<b>VIVIENDA</b>	<b>150.170.142</b>	<b>4,72</b>
- Emergencia Habitacional	6.574.090	0,21
- Planes Habitacionales FO.NA.VI.	143.596.052	4,51
<b>PROMOCIÓN SOCIAL</b>	<b>63.910.230</b>	<b>2,01</b>
- Tercera Edad	10.348.447	0,33
- Acción Social	23.365.070	0,73
- Menor, Mujer, y Familia	29.757.576	0,94
- Prevención Drogas	439.137	0,01
<b>SEGURIDAD SOCIAL</b>	<b>1.175.353.826</b>	<b>36,94</b>
- Jubilaciones	848.213.196	26,66
- Obra Social	262.309.508	8,24
- Pensiones Sociales	64.831.122	2,04
<b>GASTO PUBLICO SOCIAL AMPLIADO</b>	<b>17.055.945</b>	<b>0,54</b>
<b>TRABAJO</b>	<b>3.036.903</b>	<b>0,10</b>
- Delegaciones e Inspectorías	978.331	0,03
- Rurales	72.263	0,00
- Regionales	1.524.937	0,05
- Gremiales	170.467	0,01
- Higiene y Salud del Trabajador	290.905	0,01
<b>CULTURA</b>	<b>11.424.982</b>	<b>0,36</b>
<b>TURISMO SOCIAL</b>	<b>479.901</b>	<b>0,02</b>
<b>DEPORTES</b>	<b>2.114.159</b>	<b>0,07</b>
<b>TOTAL GASTO PUBLICO SOCIAL</b>	<b>3.182.061.311</b>	<b>100,00</b>

FUENTE: Cuenta General del Ejercicio  
 NOTA: No se incluyen Gastos Generales

**DIRECCION GENERAL DE PROGRAMACION Y ESTADISTICA HACENDAL**

**PROVINCIA DE SANTA FE**  
**GASTO PUBLICO SOCIAL – AÑO 1996**  
 En miles de pesos corrientes

CONCEPTO	TOTAL DE EROGACIONES	PARTICIPACIÓN EN EL TOTAL
<b>GASTO PUBLICO SOCIAL RESTRINGIDO</b>	<b>1.645.171</b>	<b>99,37</b>
<b>EDUCACIÓN</b>	<b>705.205</b>	<b>42,60</b>
- Inicial, Primaria y Física	309.852	18,72
- Superior, Media y Técnica (*)	209.711	12,67
- Enseñanza Privada	145.630	8,80
- Asistencia y Promoción Escolar (**)	38.931	2,35
- Ley federal de Educación	485	0,03
- Servicios Sociales	596	0,04
<b>SALUD</b>	<b>160.548</b>	<b>9,70</b>
- Recuperación	136.734	8,26
- Odontología	784	0,05
- Bromatología y Química	1.544	0,09
- Atención Primaria	391	0,02
- Farmacia, Bioquímica y Droguería	2.009	0,12
- Salud Mental	341	0,02
- Accidentología y Emergencias	259	0,02
- Promoción	5.917	0,36
- Rehabilitación	766	0,05
- Transplante de Organos	131	0,01
- Asistencia para la Salud Pública	11.672	0,71
<b>AGUA, SERVICIOS SANITARIOS Y SANEAMIENTO AMBIENTAL</b>	<b>3.165</b>	<b>0,19</b>
- Saneamiento Ambiental	624	0,04
- Agua Potable y Rural	2.541	0,15
<b>VIVIENDA</b>	<b>78.978</b>	<b>4,77</b>
- Emergencia Habitacional	3.251	0,20
- Planes Habitacionales FO.NA.VI.	75.727	4,57
<b>PROMOCIÓN SOCIAL</b>	<b>32.911</b>	<b>1,99</b>
- Tercera Edad	6.435	0,39
- Acción Social	11.625	0,70
- Menor, Mujer, y Familia	13.572	0,82
- Prevención Drogas	1279	0,08
<b>SEGURIDAD SOCIAL</b>	<b>664.364</b>	<b>40,13</b>
- Jubilaciones	480.974	29,05
- Obra Social	147.806	8,93
- Pensiones Sociales	35.584	2,15
<b>GASTO PUBLICO SOCIAL AMPLIADO</b>	<b>10.360</b>	<b>0,63</b>
<b>TRABAJO</b>	<b>1.722</b>	<b>0,10</b>
- Delegaciones e Inspectorías	539	0,03
- Rurales	41	0,00
- Regionales	892	0,05
- Gremiales	95	0,01
- Higiene y Salud del Trabajador	155	0,01
<b>CULTURA</b>	<b>7.469</b>	<b>0,45</b>
<b>TURISMO SOCIAL</b>	<b>275</b>	<b>0,02</b>
<b>DEPORTES</b>	<b>894</b>	<b>0,05</b>
<b>TOTAL GASTO PUBLICO SOCIAL</b>	<b>1.655.531</b>	<b>100,00</b>

FUENTE: Cuenta General del Ejercicio

NOTAS: No se incluyen Gastos Generales

(\*) Incluye Proyecto EMETA, (\*\*) Incluye Fondo Ayuda Escolar y Comedores Escolares

**DIRECCION GENERAL DE PROGRAMACION Y ESTADISTICA HACENDAL**

**PROVINCIA DE SANTA FE**  
**GASTO PUBLICO SOCIAL – AÑO 1996**  
 En miles de pesos actualizados a diciembre de 2014

CONCEPTO	TOTAL DE EROGACIONES	PARTICIPACIÓN EN EL TOTAL
<b>GASTO PUBLICO SOCIAL RESTRINGIDO</b>	<b>3.048.337.510</b>	<b>99,37</b>
<b>EDUCACIÓN</b>	<b>1.306.674.415</b>	<b>42,60</b>
- Inicial, Primaria y Física	574.124.802	18,72
- Superior, Media y Técnica (*)	388.573.533	12,67
- Enseñanza Privada	269.837.842	8,80
- Asistencia y Promoción Escolar (**)	72.135.254	2,35
- Ley federal de Educación	898.657	0,03
- Servicios Sociales	1.104.328	0,04
<b>SALUD</b>	<b>297.479.405</b>	<b>9,70</b>
- Recuperación	253.354.442	8,26
- Odontología	1.452.674	0,05
- Bromatología y Química	2.860.878	0,09
- Atención Primaria	724.484	0,02
- Farmacia, Bioquímica y Droguería	3.722.476	0,12
- Salud Mental	631.839	0,02
- Accidentología y Emergencias	479.901	0,02
- Promoción	10.963.610	0,36
- Rehabilitación	1.419.321	0,05
- Transplante de Organos	242.730	0,01
- Asistencia para la Salud Pública	21.627.050	0,71
<b>AGUA, SERVICIOS SANITARIOS Y SANEAMIENTO AMBIENTAL</b>	<b>5.864.429</b>	<b>0,19</b>
- Saneamiento Ambiental	1.156.210	0,04
- Agua Potable y Rural	4.708.219	0,15
<b>VIVIENDA</b>	<b>146.338.344</b>	<b>4,77</b>
- Emergencia Habitacional	6.023.778	0,20
- Planes Habitacionales FO.NA.VI.	140.314.566	4,57
<b>PROMOCIÓN SOCIAL</b>	<b>60.980.795</b>	<b>1,99</b>
- Tercera Edad	11.923.412	0,39
- Acción Social	21.539.964	0,70
- Menor, Mujer, y Familia	25.147.560	0,82
- Prevención Drogas	2.369.859	0,08
<b>SEGURIDAD SOCIAL</b>	<b>1.231.000.122</b>	<b>40,13</b>
- Jubilaciones	891.196.773	29,05
- Obra Social	273.869.752	8,93
- Pensiones Sociales	65.933.597	2,15
<b>GASTO PUBLICO SOCIAL AMPLIADO</b>	<b>19.196.045</b>	<b>0,63</b>
<b>TRABAJO</b>	<b>3.190.694</b>	<b>0,10</b>
- Delegaciones e Inspectorías	998.713	0,03
- Rurales	75.969	0,00
- Regionales	1.652.787	0,05
- Gremiales	176.026	0,01
- Higiene y Salud del Trabajador	287.200	0,01
<b>CULTURA</b>	<b>13.839.311</b>	<b>0,45</b>
<b>TURISMO SOCIAL</b>	<b>509.548</b>	<b>0,02</b>
<b>DEPORTES</b>	<b>1.656.493</b>	<b>0,05</b>
<b>TOTAL GASTO PUBLICO SOCIAL</b>	<b>3.067.533.555</b>	<b>100,00</b>

FUENTE: Cuenta General del Ejercicio

NOTAS: No se incluyen Gastos Generales

(\*) Incluye Proyecto EMETA, (\*\*) Incluye Fondo Ayuda Escolar y Comedores Escolares

**DIRECCION GENERAL DE PROGRAMACION Y ESTADISTICA HACENDAL**

**PROVINCIA DE SANTA FE**  
**GASTO PUBLICO SOCIAL – AÑO 1997**  
 En miles de pesos corrientes

CONCEPTO	TOTAL DE EROGACIONES	PARTICIPACIÓN EN EL TOTAL
<b>GASTO PUBLICO SOCIAL RESTRINGIDO</b>	<b>1.709.388</b>	<b>99,51</b>
<b>EDUCACIÓN</b>	<b>731.084</b>	<b>42,56</b>
- Inicial, Primaria y Física	315.442	18,36
- Superior, Media y Técnica (*)	214.905	12,51
- Enseñanza Privada	148.218	8,63
- Asistencia y Promoción Escolar (**)	45.274	2,64
- Ley Federal de Educación	6.642	0,39
- Servicios Sociales	603	0,04
<b>SALUD</b>	<b>168.283</b>	<b>9,80</b>
- Recuperación	153.178	8,92
- Odontología	755	0,04
- Bromatología y Química	1.334	0,08
- Atención Primaria	365	0,02
- Farmacia, Bioquímica y Droguería	2.491	0,15
- Salud Mental	528	0,03
- Accidentología y Emergencias	1.471	0,09
- Promoción	5.393	0,31
- Rehabilitación	1.201	0,07
- Transplante de Organos	686	0,04
- Asistencia para la Salud Pública	881	0,05
<b>AGUA, SERVICIOS SANITARIOS Y SANEAMIENTO AMBIENTAL</b>	<b>4.022</b>	<b>0,23</b>
- Saneamiento Ambiental	2.559	0,15
- Agua Potable y Rural	1.463	0,09
<b>VIVIENDA</b>	<b>79.833</b>	<b>4,65</b>
- Emergencia Habitacional	3.363	
- Planes Habitacionales FO.NA.VI.	76.470	1,86
<b>PROMOCIÓN SOCIAL</b>	<b>32.018</b>	<b>1,86</b>
- Tercera Edad	6.655	0,39
- Acción Social	12.310	0,72
- Menor, Mujer, y Familia	12.969	0,00
- Prevención Drogas	84	40,41
<b>SEGURIDAD SOCIAL</b>	<b>694.148</b>	<b>30,31</b>
		8,04
- Jubilaciones	520.695	2,06
- Obra Social	138.095	0,00
- Pensiones Sociales	35.358	0,49
<b>GASTO PUBLICO SOCIAL AMPLIADO</b>	<b>8.500</b>	<b>0,10</b>
<b>TRABAJO</b>	<b>1.642</b>	<b>0,10</b>
- Delegaciones e Inspectorías	551	0,03
- Rurales	41	0,00
- Regionales	907	0,05
- Gremiales	96	0,01
- Higiene y Salud del Trabajador	47	0,00
<b>CULTURA</b>	<b>5.002</b>	<b>0,29</b>
<b>TURISMO SOCIAL</b>	<b>264</b>	<b>0,02</b>
<b>DEPORTES</b>	<b>1.592</b>	<b>0,09</b>
<b>TOTAL GASTO PUBLICO SOCIAL</b>	<b>1.717.888</b>	<b>100,00</b>

FUENTE: Cuenta General del Ejercicio

NOTAS: No se incluyen Gastos Generales

(\*) Incluye Proyecto EMETA, (\*\*) Incluye Fondo Ayuda Escolar y Comedores Escolares

**PROVINCIA DE SANTA FE**

**GASTO PUBLICO SOCIAL – AÑO 1997**

En miles de pesos actualizados a diciembre de 2014

<b>CONCEPTO</b>	<b>TOTAL DE EROGACIONES</b>	<b>PARTICIPACIÓN EN EL TOTAL</b>
<b>GASTO PUBLICO SOCIAL RESTRINGIDO</b>	<b>3.167.325.196</b>	<b>99,51</b>
<b>EDUCACIÓN</b>	<b>1.354.625.617</b>	<b>42,56</b>
- Inicial, Primaria y Física	584.482.513	18,36
- Superior, Media y Técnica (*)	398.197.496	12,51
- Enseñanza Privada	274.633.147	8,63
- Asistencia y Promoción Escolar (**)	83.888.199	2,64
- Ley Federal de Educación	12.306.962	0,39
- Servicios Sociales	1.117.299	0,04
<b>SALUD</b>	<b>311.811.588</b>	<b>9,80</b>
- Recuperación	283.823.532	8,92
- Odontología	1.398.940	0,04
- Bromatología y Química	2.471.769	0,08
- Atención Primaria	676.309	0,02
- Farmacia, Bioquímica y Droguería	4.615.574	0,15
- Salud Mental	978.331	0,03
- Accidentología y Emergencias	2.725.616	0,09
- Promoción	9.992.690	0,31
- Rehabilitación	2.225.333	0,07
- Transplante de Organos	1.271.089	0,04
- Asistencia para la Salud Pública	1.632.405	0,05
<b>AGUA, SERVICIOS SANITARIOS Y SANEAMIENTO AMBIENTAL</b>	<b>7.452.364</b>	<b>0,23</b>
- Saneamiento Ambiental	4.741.571	0,15
- Agua Potable y Rural	2.710.793	0,09
<b>VIVIENDA</b>	<b>147.922.574</b>	<b>4,65</b>
- Emergencia Habitacional	6.231.303	0,20
- Planes Habitacionales FO.NA.VI.	141.691.271	4,45
<b>PROMOCIÓN SOCIAL</b>	<b>59.326.155</b>	<b>1,86</b>
- Tercera Edad	12.331.050	0,39
- Acción Social	22.809.200	0,72
- Menor, Mujer, y Familia	24.030.261	0,75
- Prevención Drogas	155.644	0,00
<b>SEGURIDAD SOCIAL</b>	<b>1.286.186.899</b>	<b>40,41</b>
- Jubilaciones	964.795.818	30,31
- Obra Social	255.876.239	8,04
- Pensiones Sociales	65.514.842	2,06
<b>GASTO PUBLICO SOCIAL AMPLIADO</b>	<b>15.749.651</b>	<b>0,49</b>
<b>TRABAJO</b>	<b>3.042.462</b>	<b>0,10</b>
- Delegaciones e Inspectorías	1.020.948	0,03
- Rurales	75.969	0,00
- Regionales	1.680.580	0,05
- Gremiales	177.878	0,01
- Higiene y Salud del Trabajador	87.086	0,00
<b>CULTURA</b>	<b>9.268.206</b>	<b>0,29</b>
<b>TURISMO SOCIAL</b>	<b>489.166</b>	<b>0,02</b>
<b>DEPORTES</b>	<b>2.949.817</b>	<b>0,09</b>
<b>TOTAL GASTO PUBLICO SOCIAL</b>	<b>3.183.074.847</b>	<b>100,00</b>
FUENTE: Cuenta General del Ejercicio		
NOTAS: No se incluyen Gastos Generales		
(*) Incluye Proyecto EMETA, (**) Incluye Fondo Ayuda Escolar y Comedores Escolares		



**PROVINCIA DE SANTA FE**  
**GASTO PUBLICO SOCIAL – AÑO 1998**  
 En miles de pesos corrientes

CONCEPTO	TOTAL DE EROGACIONES	PARTICIPACIÓN EN EL TOTAL
<b>GASTO PUBLICO SOCIAL RESTRINGIDO</b>	<b>1.738.148</b>	<b>99,45</b>
<b>EDUCACIÓN</b>	<b>743.069</b>	<b>42,51</b>
- Inicial, Primaria y Física	340.674	19,49
- Superior, Media y Técnica (*)	195.600	11,19
- Enseñanza Privada	152.509	8,73
- Asistencia y Promoción Escolar (**)	47.717	2,73
- Ley Federal de Educación	5.924	0,34
- Servicios Sociales	645	0,04
<b>SALUD</b>	<b>162.701</b>	<b>9,31</b>
- Recuperación	151.278	8,66
- Bromatología y Química	3.363	0,19
- Farmacia, Bioquímica y Droguería	1.501	0,09
- Accidentología y Emergencias	1.065	0,06
- Promoción	4.644	0,27
- Transplantes de Organos	850	0,05
<b>AGUA, SERVICIOS SANITARIOS Y SANEAMIENTO AMBIENTAL</b>	<b>6.194</b>	<b>0,35</b>
- Saneamiento Ambiental	511	0,03
- Agua Potable y Rural	5.683	0,33
<b>VIVIENDA</b>	<b>81.133</b>	<b>4,64</b>
- Protección Habitacional	1.150	0,07
- Planes Habitacionales FO.NA.VI.	79.983	4,58
<b>PROMOCIÓN SOCIAL</b>	<b>21.763</b>	<b>1,25</b>
- Tercera Edad	4.401	0,25
- Acción Social	1.916	0,11
- Menor, Mujer, y Familia (***)	15.327	0,88
- Prevención Drogas	119	0,01
<b>SEGURIDAD SOCIAL</b>	<b>723.288</b>	<b>41,38</b>
- Jubilaciones	534.545	30,58
- Obra Social	149.507	8,55
- Pensiones Sociales	39.236	2,24
<b>GASTO PUBLICO SOCIAL AMPLIADO</b>	<b>9.697</b>	<b>0,55</b>
<b>TRABAJO</b>	<b>1.771</b>	<b>0,10</b>
- Prev. Soluc. conflictos laborales y Fisc. Legalización laboral	1.682	0,10
- Prevenc. Soluc. Cumplim. y Fiscaliz. Legalización del Trabajo	89	0,01
<b>CULTURA</b>	<b>5.966</b>	<b>0,34</b>
<b>TURISMO SOCIAL</b>	<b>624</b>	<b>0,04</b>
<b>DEPORTES</b>	<b>1.336</b>	<b>0,08</b>
<b>TOTAL GASTO PUBLICO SOCIAL</b>	<b>1.747.845</b>	<b>100,00</b>

FUENTE: Cuenta General del Ejercicio

NOTAS: No se incluyen Gastos Generales

(\*) Incluye PRODYMES (Programa de Descentralización y Mejoramiento de la Educación Secundaria)

(\*\*) Incluye PRISE (Programa de Reformas e Inversiones en el Sector de Educación)

(\*\*\*) Incluye PROMIN (Programa Materno Infantil)

**DIRECCION GENERAL DE PROGRAMACION Y ESTADISTICA HACENDAL**

**PROVINCIA DE SANTA FE**  
**GASTO PUBLICO SOCIAL – AÑO 1998**

En miles de pesos actualizados a diciembre de 2014

CONCEPTO	TOTAL DE EROGACIONES	PARTICIPACIÓN EN EL TOTAL
<b>GASTO PUBLICO SOCIAL RESTRINGIDO</b>	<b>10.046.033</b>	<b>99,45</b>
<b>EDUCACIÓN</b>	<b>4.294.741</b>	<b>42,51</b>
- Inicial, Primaria y Física	1.969.005	19,49
- Superior, Media y Técnica (*)	1.130.516	11,19
- Enseñanza Privada	881.461	8,73
- Asistencia y Promoción Escolar (**)	275.792	2,73
- Ley Federal de Educación	34.239	0,34
- Servicios Sociales	3.728	0,04
<b>SALUD</b>	<b>940.369</b>	<b>9,31</b>
- Recuperación	874.347	8,66
- Bromatología y Química	19.437	0,19
- Farmacia, Bioquímica y Droguería	8.675	0,09
- Accidentología y Emergencias	6.155	0,06
- Promoción	26.841	0,27
- Transplantes de Órganos	4.913	0,05
<b>AGUA, SERVICIOS SANITARIOS Y SANEAMIENTO AMBIENTAL</b>	<b>35.800</b>	<b>0,35</b>
- Saneamiento Ambiental	2.953	0,03
- Agua Potable y Rural	32.846	0,33
<b>VIVIENDA</b>	<b>468.927</b>	<b>4,64</b>
- Protección Habitacional	6.647	0,07
- Planes Habitacionales FO.NA.VI.	462.280	4,58
<b>PROMOCIÓN SOCIAL</b>	<b>125.784</b>	<b>1,25</b>
- Tercera Edad	25.437	0,25
- Acción Social	11.074	0,11
- Menor, Mujer, y Familia (***)	88.586	0,88
- Prevención Drogas	688	0,01
<b>SEGURIDAD SOCIAL</b>	<b>4.180.412</b>	<b>41,38</b>
- Jubilaciones	3.089.528	30,58
- Obra Social	864.111	8,55
- Pensiones Sociales	226.774	2,24
<b>GASTO PUBLICO SOCIAL AMPLIADO</b>	<b>56.046</b>	<b>0,55</b>
<b>TRABAJO</b>	<b>10.236</b>	<b>0,10</b>
- Prev. Soluc. conflictos laborales y Fisc. Legalización laboral	9.722	0,10
- Prevenc. Soluc. Cumplim. y Fiscaliz. Legalización del Trabajo	514	0,01
<b>CULTURA</b>	<b>34.482</b>	<b>0,34</b>
<b>TURISMO SOCIAL</b>	<b>3.607</b>	<b>0,04</b>
<b>DEPORTES</b>	<b>7.722</b>	<b>0,08</b>
<b>TOTAL GASTO PUBLICO SOCIAL</b>	<b>10.102.079</b>	<b>100,00</b>

FUENTE: Cuenta General del Ejercicio

NOTAS: No se incluyen Gastos Generales

(\*) Incluye PRODYMES (Programa de Descentralización y Mejoramiento de la Educación Secundaria)

(\*\*) Incluye PRISE (Programa de Reformas e Inversiones en el Sector de Educación)

(\*\*\*) Incluye PROMIN (Programa Materno Infantil)

**DIRECCION GENERAL DE PROGRAMACION Y ESTADISTICA HACENDAL**

**PROVINCIA DE SANTA FE**  
**GASTO PUBLICO SOCIAL – AÑO 1999**  
 En miles de pesos corrientes

CONCEPTO	TOTAL DE EROGACIONES	PARTICIPACIÓN EN EL TOTAL
<b>GASTO PUBLICO SOCIAL RESTRINGIDO</b>	<b>1.887.691</b>	<b>99,45</b>
<b>EDUCACIÓN</b>	<b>815.148</b>	<b>42,95</b>
- Inicial, Primaria y Física	368.477	19,41
- Superior, Media y Técnica (*)	222.604	11,73
- Enseñanza Privada	166.631	8,78
- Asistencia y Promoción Escolar (**)	52.446	2,76
- Ley Federal de Educación	4.363	0,23
- Servicios Sociales	627	0,03
<b>SALUD</b>	<b>191.479</b>	<b>10,09</b>
- Recuperación	174.778	9,21
- Bromatología y Química	7.847	0,41
- Farmacia, Bioquímica y Droguería	1.526	0,08
- Accidentología y Emergencias	1.425	0,08
- Promoción	5.294	0,28
- Transplantes de Organos	609	0,03
<b>AGUA, SERVICIOS SANITARIOS Y SANEAMIENTO AMBIENTAL</b>	<b>6.181</b>	<b>0,33</b>
- Saneamiento Ambiental	1.278	0,07
- Agua Potable y Rural	4.903	0,26
<b>VIVIENDA</b>	<b>62.804</b>	<b>3,31</b>
- Protección Habitacional	991	0,05
- Planes Habitacionales FO.NA.VI.	61.813	3,26
<b>PROMOCIÓN SOCIAL</b>	<b>22.803</b>	<b>1,20</b>
- Tercera Edad	4.682	0,25
- Acción Social	1.926	0,10
- Menor, Mujer, y Familia (***)	16.097	0,85
- Prevención Drogas	98	0,01
<b>SEGURIDAD SOCIAL</b>	<b>789.276</b>	<b>41,58</b>
- Jubilaciones	594.415	31,32
- Obra Social	153.389	8,08
- Pensiones Sociales	41.472	2,18
<b>GASTO PUBLICO SOCIAL AMPLIADO</b>	<b>10.393</b>	<b>0,55</b>
<b>TRABAJO</b>	<b>1.859</b>	<b>0,10</b>
- Prev. Soluc. conflictos laborales y Fisc. Legalización laboral	1.749	0,09
- Prevenc. Soluc. Cumplim. y Fiscaliz. Legalización del Trabajo	110	0,01
<b>CULTURA</b>	<b>6.465</b>	<b>0,34</b>
<b>TURISMO SOCIAL</b>	<b>683</b>	<b>0,04</b>
<b>DEPORTES</b>	<b>1.386</b>	<b>0,07</b>
<b>TOTAL GASTO PUBLICO SOCIAL</b>	<b>1.898.084</b>	<b>100,00</b>

FUENTE: Cuenta General del Ejercicio

NOTAS: No se incluyen Gastos Generales

(\*) Incluye PRODYMES (Programa de Descentralización y Mejoramiento de la Educación Secundaria)

(\*\*) Incluye PRISE (Programa de Reformas e Inversiones en el Sector de Educación)

(\*\*\*) Incluye PROMIN (Programa Materno Infantil)

**DIRECCION GENERAL DE PROGRAMACION Y ESTADISTICA HACENDAL**

**PROVINCIA DE SANTA FE**

**GASTO PUBLICO SOCIAL – AÑO 1999**

En miles de pesos actualizados a diciembre de 2014

CONCEPTO	TOTAL DE EROGACIONES	PARTICIPACIÓN EN EL TOTAL
<b>GASTO PUBLICO SOCIAL RESTRINGIDO</b>	<b>3.497.702.843</b>	<b>99,45</b>
<b>EDUCACIÓN</b>	<b>1.510.387.811</b>	<b>42,95</b>
- Inicial, Primaria y Física	682.751.070	19,41
- Superior, Media y Técnica (*)	412.462.974	11,73
- Enseñanza Privada	308.750.597	8,78
- Asistencia y Promoción Escolar (**)	97.177.199	2,76
- Ley Federal de Educación	8.084.203	0,23
- Servicios Sociales	1.161.768	0,03
<b>SALUD</b>	<b>354.791.458</b>	<b>10,09</b>
- Recuperación	323.846.174	9,21
- Bromatología y Química	14.539.707	0,41
- Farmacia, Bioquímica y Droguería	2.827.526	0,08
- Accidentología y Emergencias	2.640.383	0,08
- Promoción	9.809.253	0,28
- Transplantes de Organos	1.128.416	0,03
<b>AGUA, SERVICIOS SANITARIOS Y SANEAMIENTO AMBIENTAL</b>	<b>11.452.776</b>	<b>0,33</b>
- Saneamiento Ambiental	2.368.006	0,07
- Agua Potable y Rural	9.084.769	0,26
<b>VIVIENDA</b>	<b>116.369.538</b>	<b>3,31</b>
- Protección Habitacional	1.836.224	0,05
- Planes Habitacionales FO.NA.VI.	114.533.314	3,26
<b>PROMOCIÓN SOCIAL</b>	<b>42.251.681</b>	<b>1,20</b>
- Tercera Edad	8.675.278	0,25
- Acción Social	3.568.686	0,10
- Menor, Mujer, y Familia (***)	29.826.133	0,85
- Prevención Drogas	181.584	0,01
<b>SEGURIDAD SOCIAL</b>	<b>1.462.449.579</b>	<b>41,58</b>
- Jubilaciones	1.101.391.613	31,32
- Obra Social	284.214.493	8,08
- Pensiones Sociales	76.843.473	2,18
<b>GASTO PUBLICO SOCIAL AMPLIADO</b>	<b>19.257.191</b>	<b>0,55</b>
<b>TRABAJO</b>	<b>3.444.541</b>	<b>0,10</b>
- Prev. Soluc. conflictos laborales y Fisc. Legalización laboral	3.240.722	0,09
- Prevenc. Soluc. Cumplim. y Fiscaliz. Legalización del Trabajo	203.819	0,01
<b>CULTURA</b>	<b>11.978.999</b>	<b>0,34</b>
<b>TURISMO SOCIAL</b>	<b>1.265.531</b>	<b>0,04</b>
<b>DEPORTES</b>	<b>2.568.120</b>	<b>0,07</b>
<b>TOTAL GASTO PUBLICO SOCIAL</b>	<b>3.516.960.033</b>	<b>100,00</b>

FUENTE: Cuenta General del Ejercicio

NOTAS: No se incluyen Gastos Generales

(\*) Incluye PRODYMES (Programa de Descentralización y Mejoramiento de la Educación Secundaria)

(\*\*) Incluye PRISE (Programa de Reformas e Inversiones en el Sector de Educación)

(\*\*\*) Incluye PROMIN (Programa Materno Infantil)

**DIRECCION GENERAL DE PROGRAMACION Y ESTADISTICA HACENDAL**

PROVINCIA DE SANTA FE  
**GASTO PUBLICO SOCIAL – AÑO 2000**  
 En miles de pesos corrientes

CONCEPTO	TOTAL DE EROGACIONES	PARTICIPACIÓN EN EL TOTAL
<b>GASTO PUBLICO SOCIAL RESTRINGIDO</b>	<b>1.975.623</b>	<b>99,43</b>
<b>EDUCACIÓN</b>	<b>883.986</b>	<b>44,49</b>
- Inicial, Primaria y Física	381.064	19,18
- Superior, Media y Técnica (*)	238.755	12,02
- Enseñanza Privada	208.953	10,52
- Asistencia y Promoción Escolar (**)	52.094	2,62
- Ley Federal de Educación	2.535	0,13
- Servicios Sociales	585	0,03
<b>SALUD</b>	<b>199.169</b>	<b>10,02</b>
- Recuperación	180.959	9,11
- Bromatología y Química	6.749	0,34
- Farmacia, Bioquímica y Droguería	1.412	0,07
- Accidentología y Emergencias	1.359	0,07
- Promoción	8.087	0,41
- Transplantes de Organos	603	0,03
<b>AGUA, SERVICIOS SANITARIOS Y SANEAMIENTO AMBIENTAL</b>	<b>12.510</b>	<b>0,63</b>
- Saneamiento Ambiental	1.436	0,07
- Agua Potable y Rural	11.074	0,56
<b>VIVIENDA</b>	<b>74.494</b>	<b>3,75</b>
- Protección Habitacional	8	0,00
- Planes Habitacionales FO.NA.VI.	74.486	3,75
<b>PROMOCIÓN SOCIAL</b>	<b>52.954</b>	<b>2,67</b>
- Tercera Edad	3.425	0,17
- Acción Social	1.519	0,08
- Menor, Mujer, y Familia (***)	12.490	0,63
- Prevención Drogas	64	0,00
- Otros Programas Sociales	35.456	1,78
<b>SEGURIDAD SOCIAL</b>	<b>752.510</b>	<b>37,87</b>
- Jubilaciones	554.003	27,88
- Obra Social	156.683	7,89
- Pensiones Sociales	41.824	2,10
<b>GASTO PUBLICO SOCIAL AMPLIADO</b>	<b>11.269</b>	<b>0,57</b>
<b>TRABAJO</b>	<b>2.097</b>	<b>0,11</b>
- Prev. Soluc. conflictos laborales y Fisc. Legalización laboral	1.836	0,09
- Prevenc. Soluc. Cumplim. y Fiscaliz. Legalización del Trabajo	261	0,01
<b>CULTURA</b>	<b>6.590</b>	<b>0,33</b>
<b>TURISMO SOCIAL</b>	<b>623</b>	<b>0,03</b>
<b>DEPORTES</b>	<b>1.959</b>	<b>0,10</b>
<b>TOTAL GASTO PUBLICO SOCIAL</b>	<b>1.986.892</b>	<b>100,00</b>

FUENTE: Cuenta General del Ejercicio

NOTAS: No se incluyen Gastos Generales

(\*) Incluye PRODYMES (Programa de Descentralización y Mejoramiento de la Educación Secundaria)

(\*\*) Incluye PRISE (Programa de Reformas e Inversiones en el Sector de Educación)

(\*\*\*) Incluye PROMIN (Programa Materno Infantil)

**DIRECCION GENERAL DE PROGRAMACION Y ESTADISTICA HACENDAL**

**PROVINCIA DE SANTA FE**  
**GASTO PUBLICO SOCIAL – AÑO 2000**

En miles de pesos actualizados a diciembre de 2014

CONCEPTO	TOTAL DE EROGACIONES	PARTICIPACIÓN EN EL TOTAL
<b>GASTO PUBLICO SOCIAL RESTRINGIDO</b>	<b>3.660.632.054</b>	<b>99,43</b>
<b>EDUCACIÓN</b>	<b>1.637.937.748</b>	<b>44,49</b>
- Inicial, Primaria y Física	706.073.524	19,18
- Superior, Media y Técnica (*)	442.389.163	12,02
- Enseñanza Privada	387.169.035	10,52
- Asistencia y Promoción Escolar (**)	96.524.978	2,62
- Ley Federal de Educación	4.697.102	0,13
- Servicios Sociales	1.083.947	0,03
<b>SALUD</b>	<b>369.040.260</b>	<b>10,02</b>
- Recuperación	335.298.949	9,11
- Bromatología y Química	12.505.223	0,34
- Farmacia, Bioquímica y Droguería	2.616.295	0,07
- Accidentología y Emergencias	2.518.091	0,07
- Promoción	14.984.403	0,41
- Transplantes de Organos	1.117.299	0,03
<b>AGUA, SERVICIOS SANITARIOS Y SANEAMIENTO AMBIENTAL</b>	<b>23.179.780</b>	<b>0,63</b>
- Saneamiento Ambiental	2.660.765	0,07
- Agua Potable y Rural	20.519.016	0,56
<b>VIVIENDA</b>	<b>138.029.940</b>	<b>3,75</b>
- Protección Habitacional	14.823	0,00
- Planes Habitacionales FO.NA.VI.	138.015.117	3,75
<b>PROMOCIÓN SOCIAL</b>	<b>98.118.472</b>	<b>2,67</b>
- Tercera Edad	6.346.183	0,17
- Acción Social	2.814.555	0,08
- Menor, Mujer, y Familia (***)	23.142.722	0,63
- Prevención Drogas	118.586	0,00
- Otros Programas Sociales	65.696.426	1,78
<b>SEGURIDAD SOCIAL</b>	<b>1.394.325.854</b>	<b>37,87</b>
- Jubilaciones	1.026.512.214	27,88
- Obra Social	290.317.946	7,89
- Pensiones Sociales	77.495.694	2,10
<b>GASTO PUBLICO SOCIAL AMPLIADO</b>	<b>20.880.331</b>	<b>0,57</b>
<b>TRABAJO</b>	<b>3.885.532</b>	<b>0,11</b>
- Prev. Soluc. conflictos laborales y Fisc. Legalización laboral	3.401.925	0,09
- Prevenc. Soluc. Cumplim. y Fiscaliz. Legalización del Trabajo	483.607	0,01
<b>CULTURA</b>	<b>12.210.612</b>	<b>0,33</b>
<b>TURISMO SOCIAL</b>	<b>1.154.357</b>	<b>0,03</b>
<b>DEPORTES</b>	<b>3.629.831</b>	<b>0,10</b>
<b>TOTAL GASTO PUBLICO SOCIAL</b>	<b>3.681.512.385</b>	<b>100,00</b>

FUENTE: Cuenta General del Ejercicio

NOTAS: No se incluyen Gastos Generales

(\*) Incluye PRODYMES (Programa de Descentralización y Mejoramiento de la Educación Secundaria)

(\*\*) Incluye PRISE (Programa de Reformas e Inversiones en el Sector de Educación)

(\*\*\*) Incluye PROMIN (Programa Materno Infantil)

**DIRECCION GENERAL DE PROGRAMACION Y ESTADISTICA HACENDAL**

**PROVINCIA DE SANTA FE**  
**GASTO PUBLICO SOCIAL – AÑO 2001**  
 En miles de pesos corrientes

CONCEPTO	TOTAL DE EROGACIONES	PARTICIPACIÓN EN EL TOTAL
<b>GASTO PUBLICO SOCIAL RESTRINGIDO</b>	<b>1.882.185</b>	<b>99,39</b>
<b>EDUCACIÓN</b>	<b>845.954</b>	<b>44,67</b>
- Inicial, Primaria y Física	365.515	19,30
- Superior, Media y Técnica (*)	227.127	11,99
- Enseñanza Privada	205.784	10,87
- Asistencia y Promoción Escolar (**)	45.694	2,41
- Ley Federal de Educación	1.259	0,07
- Servicios Sociales	575	0,03
<b>SALUD</b>	<b>177.242</b>	<b>9,36</b>
- Recuperación	160.327	8,47
- Bromatología y Química	7.238	0,38
- Farmacia, Bioquímica y Droguería	1.501	0,08
- Accidentología y Emergencias	1.306	0,07
- Promoción	6.377	0,34
- Transplantes de Organos	493	0,03
<b>AGUA, SERVICIOS SANITARIOS Y SANEAMIENTO AMBIENTAL</b>	<b>11.749</b>	<b>0,62</b>
- Saneamiento Ambiental	1.492	0,08
- Agua Potable y Rural	10.257	0,54
<b>VIVIENDA</b>	<b>34.293</b>	<b>1,81</b>
- Protección Habitacional		
- Planes Habilitacionales FO.NA.VI.	34.293	1,81
<b>PROMOCIÓN SOCIAL (1)</b>	<b>53.742</b>	<b>2,84</b>
- Tercera Edad	3.493	0,18
- Acción Social	1.505	0,08
- Menor, Mujer, y Familia (***)	12.090	0,64
- Prevención Drogas	64	0,00
- Otros Programas Sociales	36.590	1,93
<b>SEGURIDAD SOCIAL</b>	<b>759.205</b>	<b>40,09</b>
- Jubilaciones	558.623	29,50
- Obra Social	159.340	8,41
- Pensiones Sociales	41.242	2,18
<b>GASTO PUBLICO SOCIAL AMPLIADO</b>	<b>11.472</b>	<b>0,61</b>
<b>TRABAJO</b>	<b>2.171</b>	<b>0,11</b>
- Prev. Soluc. conflictos laborales y Fisc. Legalización laboral	1.864	0,10
- Prevenc. Soluc. Cumplim. y Fiscaliz. Legalización del Trabajo	307	0,02
<b>CULTURA</b>	<b>6.352</b>	<b>0,34</b>
<b>TURISMO SOCIAL</b>	<b>779</b>	<b>0,04</b>
<b>DEPORTES</b>	<b>2.170</b>	<b>0,11</b>
<b>TOTAL GASTO PUBLICO SOCIAL</b>	<b>1.893.657</b>	<b>100,00</b>

FUENTE: Cuenta General del Ejercicio

NOTAS: No se incluyen Gastos Generales

(\*) Incluye PRODYMES (Programa de Descentralización y Mejoramiento de la Educación Secundaria)

(\*\*) Incluye PRISE (Programa de Reformas e Inversiones en el Sector de Educación)

(\*\*\*) Incluye PROMIN (Programa Materno Infantil)

(1) Por no contar con una desagregación por programas, se procedió a proyectar los valores relativos de la composición de la ejecución de los ejercicios anteriores sobre el total erogado por la jurisdicción

**DIRECCION GENERAL DE PROGRAMACION Y ESTADISTICA HACENDAL**

**PROVINCIA DE SANTA FE**  
**GASTO PUBLICO SOCIAL – AÑO 2001**  
 En miles de pesos actualizados a diciembre de 2014

CONCEPTO	TOTAL DE EROGACIONES	PARTICIPACIÓN EN EL TOTAL
<b>GASTO PUBLICO SOCIAL RESTRINGIDO</b>	<b>3.487.500.775</b>	<b>99,39</b>
<b>EDUCACIÓN</b>	<b>1.567.468.251</b>	<b>44,67</b>
- Inicial, Primaria y Física	677.262.780	19,30
- Superior, Media y Técnica (*)	420.843.641	11,99
- Enseñanza Privada	381.297.194	10,87
- Asistencia y Promoción Escolar (**)	84.666.417	2,41
- Ley Federal de Educación	2.332.801	0,07
- Servicios Sociales	1.065.418	0,03
<b>SALUD</b>	<b>328.411.720</b>	<b>9,36</b>
- Recuperación	297.069.914	8,47
- Bromatología y Química	13.411.291	0,38
- Farmacia, Bioquímica y Droguería	2.781.203	0,08
- Accidentología y Emergencias	2.419.888	0,07
- Promoción	11.815.944	0,34
- Transplantes de Organos	913.480	0,03
<b>AGUA, SERVICIOS SANITARIOS Y SANEAMIENTO AMBIENTAL</b>	<b>21.769.723</b>	<b>0,62</b>
- Saneamiento Ambiental	2.764.527	0,08
- Agua Potable y Rural	19.005.196	0,54
<b>VIVIENDA</b>	<b>63.541.503</b>	<b>1,81</b>
- Protección Habitacional		
- Planes Habitacionales FO.NA.VI.	63.541.503	1,81
<b>PROMOCIÓN SOCIAL</b>	<b>99.578.557</b>	<b>2,84</b>
- Tercera Edad	6.472.180	0,18
- Acción Social	2.788.615	0,08
- Menor, Mujer, y Familia (***)	22.401.562	0,64
- Prevención Drogas	118.586	0,00
- Otros Programas Sociales	67.797.615	1,93
<b>SEGURIDAD SOCIAL</b>	<b>1.406.731.020</b>	<b>40,09</b>
- Jubilaciones	1.035.072.613	29,50
- Obra Social	295.241.102	8,41
- Pensiones Sociales	76.417.306	2,18
<b>GASTO PUBLICO SOCIAL AMPLIADO</b>	<b>21.256.470</b>	<b>0,61</b>
<b>TRABAJO</b>	<b>4.022.646</b>	<b>0,11</b>
- Prev. Soluc. conflictos laborales y Fisc. Legalización laboral	3.453.806	0,10
- Prevenc. Soluc. Cumplim. y Fiscaliz. Legalización del Trabajo	568.840	0,02
<b>CULTURA</b>	<b>11.769.621</b>	<b>0,34</b>
<b>TURISMO SOCIAL</b>	<b>1.443.409</b>	<b>0,04</b>
<b>DEPORTES</b>	<b>4.020.793</b>	<b>0,11</b>
<b>TOTAL GASTO PUBLICO SOCIAL</b>	<b>3.508.757.245</b>	<b>100,00</b>

FUENTE: Cuenta General del Ejercicio

NOTAS: No se incluyen Gastos Generales

(\*) Incluye PRODYMES (Programa de Descentralización y Mejoramiento de la Educación Secundaria)

(\*\*) Incluye PRISE (Programa de Reformas e Inversiones en el Sector de Educación)

(\*\*\*) Incluye PROMIN (Programa Materno Infantil)

(1) Por no contar con una desagregación por programas, se procedió a proyectar los valores relativos de la composición de la ejecución de los ejercicios anteriores sobre el total erogado por la jurisdicción

**DIRECCION GENERAL DE PROGRAMACION Y ESTADISTICA HACENDAL**



**PROVINCIA DE SANTA FE**  
**GASTO PUBLICO SOCIAL – AÑO 2002**  
 En miles de pesos corrientes

CONCEPTO	TOTAL DE EROGACIONES	PARTICIPACIÓN EN EL TOTAL
<b>GASTO PUBLICO SOCIAL RESTRINGIDO</b>	<b>1.824.585</b>	<b>99,39</b>
<b>EDUCACIÓN</b>	<b>801.859</b>	<b>43,68</b>
- Inicial, Primaria y Física	360.515	19,64
- Superior, Media y Técnica (*)	221.057	12,04
- Enseñanza Privada	167.844	9,14
- Asistencia y Promoción Escolar (**)	48.698	2,65
- Ley Federal de Educación	3.150	0,17
- Servicios Sociales	595	0,03
<b>SALUD</b>	<b>196.809</b>	<b>10,72</b>
- Recuperación	177.532	9,67
- Bromatología y Química	6.874	0,37
- Farmacia, Bioquímica y Droguería	2.697	0,15
- Accidentología y Emergencias	1.385	0,08
- Promoción	8.107	0,44
- Transplantes de Organos	214	0,01
<b>AGUA, SERVICIOS SANITARIOS Y SANEAMIENTO AMBIENTAL</b>	<b>8.232</b>	<b>0,45</b>
- Saneamiento Ambiental	1.732	0,09
- Agua Potable y Rural	6.500	0,35
<b>VIVIENDA</b>	<b>28.049</b>	<b>1,53</b>
- Protección Habitacional		
- Planes Habitacionales FO.NA.VI.	28.049	1,53
<b>PROMOCIÓN SOCIAL (1)</b>	<b>19.999</b>	<b>1,09</b>
- Tercera Edad	4.273	0,23
- Acción Social	1.841	0,10
- Menor, Mujer, y Familia (***)	13.806	0,75
- Prevención Drogas	79	0,00
- Otros Programas Sociales	44.048	2,40
<b>SEGURIDAD SOCIAL</b>	<b>769.637</b>	<b>41,92</b>
- Jubilaciones	563.702	30,71
- Obra Social	164.409	8,96
- Pensiones Sociales	41.526	2,26
<b>GASTO PUBLICO SOCIAL AMPLIADO</b>	<b>11.243</b>	<b>0,61</b>
<b>TRABAJO</b>	<b>2.284</b>	<b>0,12</b>
- Prev. Soluc. conflictos laborales y Fisc. Legalización laboral	2.113	0,12
- Prevenc. Soluc. Cumplim. y Fiscaliz. Legalización del Trabajo	171	0,01
<b>CULTURA</b>	<b>6.210</b>	<b>0,34</b>
<b>TURISMO SOCIAL</b>	<b>595</b>	<b>0,03</b>
<b>DEPORTES</b>	<b>2.154</b>	<b>0,12</b>
<b>TOTAL GASTO PUBLICO SOCIAL</b>	<b>1.835.828</b>	<b>100,00</b>

FUENTE: Cuenta General del Ejercicio

NOTAS: No se incluyen Gastos Generales

(\*) Incluye PRODYMES (Programa de Descentralización y Mejoramiento de la Educación Secundaria)

(\*\*) Incluye PRISE (Programa de Reformas e Inversiones en el Sector de Educación)

(\*\*\*) Incluye PROMIN (Programa Materno Infantil)

(1) Por no contar con una desagregación por programas, se procedió a proyectar los valores relativos de la composición de la ejecución de los ejercicios anteriores sobre el total erogado por la jurisdicción

**DIRECCION GENERAL DE PROGRAMACION Y ESTADISTICA HACENDAL**

**PROVINCIA DE SANTA FE****GASTO PUBLICO SOCIAL – AÑO 2002**

En miles de pesos actualizados a diciembre de 2014

CONCEPTO	TOTAL DE EROGACIONES	PARTICIPACIÓN EN EL TOTAL
<b>GASTO PUBLICO SOCIAL RESTRINGIDO</b>	<b>3.380.773.729</b>	<b>99,39</b>
<b>EDUCACIÓN</b>	<b>1.485.764.621</b>	<b>43,68</b>
- Inicial, Primaria y Física	667.998.280	19,64
- Superior, Media y Técnica (*)	409.596.537	12,04
- Enseñanza Privada	310.998.164	9,14
- Asistencia y Promoción Escolar (**)	90.232.529	2,65
- Ley Federal de Educación	5.836.635	0,17
- Servicios Sociales	1.102.476	0,03
<b>SALUD</b>	<b>364.667.416</b>	<b>10,72</b>
- Recuperación	328.949.061	9,67
- Bromatología y Química	12.736.835	0,37
- Farmacia, Bioquímica y Droguería	4.997.272	0,15
- Accidentología y Emergencias	2.566.267	0,08
- Promoción	15.021.461	0,44
- Transplantes de Organos	396.521	0,01
<b>AGUA, SERVICIOS SANITARIOS Y SANEAMIENTO AMBIENTAL</b>	<b>15.253.074</b>	<b>0,45</b>
- Saneamiento Ambiental	3.209.223	0,09
- Agua Potable y Rural	12.043.851	0,35
<b>VIVIENDA</b>	<b>51.971.995</b>	<b>1,53</b>
- Protección Habitacional		
- Planes Habitacionales FO.NA.VI.	51.971.995	1,53
<b>PROMOCIÓN SOCIAL</b>	<b>37.056.149</b>	<b>1,09</b>
- Tercera Edad	7.917.442	0,23
- Acción Social	3.411.189	0,10
- Menor, Mujer, y Familia (***)	25.581.139	0,75
- Prevención Drogas	146.379	0,00
- Otros Programas Sociales	44.048	0,00
<b>SEGURIDAD SOCIAL (1)</b>	<b>1.426.060.474</b>	<b>41,92</b>
- Jubilaciones	1.044.483.492	30,71
- Obra Social	304.633.453	8,96
- Pensiones Sociales	76.943.530	2,26
<b>GASTO PUBLICO SOCIAL AMPLIADO</b>	<b>20.832.156</b>	<b>0,61</b>
<b>TRABAJO</b>	<b>4.232.024</b>	<b>0,12</b>
- Prev. Soluc. conflictos laborales y Fisc. Legalización laboral	3.915.178	0,12
- Prevenc. Soluc. Cumplim. y Fiscaliz. Legalización del Trabajo	316.846	0,01
<b>CULTURA</b>	<b>11.506.510</b>	<b>0,34</b>
<b>TURISMO SOCIAL</b>	<b>1.102.476</b>	<b>0,03</b>
<b>DEPORTES</b>	<b>3.991.147</b>	<b>0,12</b>
<b>TOTAL GASTO PUBLICO SOCIAL</b>	<b>3.401.605.885</b>	<b>100,00</b>

FUENTE: Cuenta General del Ejercicio

NOTAS: No se incluyen Gastos Generales

(\*) Incluye PRODYMES (Programa de Descentralización y Mejoramiento de la Educación Secundaria)

(\*\*) Incluye PRISE (Programa de Reformas e Inversiones en el Sector de Educación)

(\*\*\*) Incluye PROMIN (Programa Materno Infantil)

(1) Por no contar con una desagregación por programas, se procedió a proyectar los valores relativos de la composición de la ejecución de los ejercicios anteriores sobre el total erogado por la jurisdicción

**DIRECCION GENERAL DE PROGRAMACION Y ESTADISTICA HACENDAL**

**PROVINCIA DE SANTA FE**  
**GASTO PUBLICO SOCIAL – AÑO 2003**

En miles de pesos corrientes

CONCEPTO	TOTAL DE EROGACIONES	PARTICIPACIÓN EN EL TOTAL
<b>GASTO PUBLICO SOCIAL RESTRINGIDO</b>	<b>2.191.601</b>	<b>99,32</b>
<b>EDUCACIÓN</b>	<b>888.641</b>	<b>40,27</b>
- Inicial, Primaria y Física	395.479	17,92
- Superior, Media y Técnica (*)	245.919	11,15
- Enseñanza Privada	179.609	8,14
- Asistencia y Promoción Escolar (**)	63.262	2,87
- Ley Federal de Educación	3.669	0,17
- Servicios Sociales	703	0,03
<b>SALUD</b>	<b>280.320</b>	<b>12,70</b>
- Recuperación	244.976	11,10
- Bromatología y Química	13.687	0,62
- Farmacia, Bioquímica y Droguería	5.036	0,23
- Accidentología y Emergencias	5.007	0,23
- Promoción	11.358	0,51
- Transplantes de Organos	256	0,01
<b>AGUA, SERVICIOS SANITARIOS Y SANEAMIENTO AMBIENTAL</b>	<b>8.122</b>	<b>0,37</b>
- Saneamiento Ambiental	1.869	0,08
- Agua Potable y Rural	6.253	0,28
<b>VIVIENDA</b>	<b>24.740</b>	<b>1,12</b>
- Protección Habitacional		
- Planes Habitacionales FO.NA.VI.	24.740	1,12
<b>PROMOCIÓN SOCIAL (1)</b>	<b>188.545</b>	<b>8,54</b>
- Tercera Edad	12.521	0,57
- Acción Social	5.394	0,24
- Menor, Mujer, y Familia (***)	42.256	1,92
- Prevención Drogas	327	0,01
- Programas Sociales	128.047	5,80
<b>SEGURIDAD SOCIAL</b>	<b>801.233</b>	<b>36,31</b>
- Jubilaciones	569.747	25,82
- Obra Social	189.593	8,59
- Pensiones Sociales	41.893	1,90
<b>GASTO PUBLICO SOCIAL AMPLIADO</b>	<b>14.909</b>	<b>0,68</b>
<b>TRABAJO</b>	<b>4.118</b>	<b>0,19</b>
- Prev. Soluc. conflictos laborales y Fisc. Legalización laboral	4.118	0,19
- Prevenc. Soluc. Cumplim. y Fiscaliz. Legalización del Trabajo		
<b>CULTURA</b>	<b>7.646</b>	<b>0,35</b>
<b>TURISMO SOCIAL</b>	<b>664</b>	<b>0,03</b>
<b>DEPORTES</b>	<b>2.481</b>	<b>0,11</b>
<b>TOTAL GASTO PUBLICO SOCIAL</b>	<b>2.206.510</b>	<b>100,00</b>

FUENTE: Cuenta General del Ejercicio

NOTAS: No se incluyen Gastos Generales

(\*) Incluye PRODYMES (Programa de Descentralización y Mejoramiento de la Educación Secundaria)

(\*\*) Incluye PRISE (Programa de Reformas e Inversiones en el Sector de Educación)

(\*\*\*) Incluye PROMIN (Programa Materno Infantil)

(1) Por no contar con una desagregación por programas, se procedió a proyectar los valores relativos de la composición de la ejecución de los ejercicios anteriores sobre el total erogado por la jurisdicción

**DIRECCION GENERAL DE PROGRAMACION Y ESTADISTICA HACENDAL**

**PROVINCIA DE SANTA FE**  
**GASTO PUBLICO SOCIAL – AÑO 2003**

En miles de pesos actualizados a diciembre de 2014

CONCEPTO	TOTAL DE EROGACIONES	PARTICIPACIÓN EN EL TOTAL
<b>GASTO PUBLICO SOCIAL RESTRINGIDO</b>	<b>7.506.932</b>	<b>99,32</b>
<b>EDUCACIÓN</b>	<b>3.043.879</b>	<b>40,27</b>
- Inicial, Primaria y Física	1.354.642	17,92
- Superior, Media y Técnica (*)	842.351	11,15
- Enseñanza Privada	615.218	8,14
- Asistencia y Promoción Escolar (**)	216.693	2,87
- Ley Federal de Educación	12.567	0,17
- Servicios Sociales	2.408	0,03
<b>SALUD</b>	<b>960.185</b>	<b>12,70</b>
- Recuperación	839.121	11,10
- Bromatología y Química	46.882	0,62
- Farmacia, Bioquímica y Droguería	17.250	0,23
- Accidentología y Emergencias	17.151	0,23
- Promoción	38.905	0,51
- Transplantes de Organos	877	0,01
<b>AGUA, SERVICIOS SANITARIOS Y SANEAMIENTO AMBIENTAL</b>	<b>27.820</b>	<b>0,37</b>
- Saneamiento Ambiental	6.402	0,08
- Agua Potable y Rural	21.419	0,28
<b>VIVIENDA</b>	<b>84.742</b>	<b>1,12</b>
- Protección Habitacional		
- Planes Habitacionales FO.NA.VI.	84.742	1,12
<b>PROMOCIÓN SOCIAL (1)</b>	<b>645.827</b>	<b>8,54</b>
- Tercera Edad	42.888	0,57
- Acción Social	18.476	0,24
- Menor, Mujer, y Familia (***)	144.740	1,92
- Prevención Drogas	1.120	0,01
- Programas Sociales	438.602	5,80
<b>SEGURIDAD SOCIAL</b>	<b>2.744.478</b>	<b>36,31</b>
- Jubilaciones	1.951.565	25,82
- Obra Social	649.416	8,59
- Pensiones Sociales	143.497	1,90
<b>GASTO PUBLICO SOCIAL AMPLIADO</b>	<b>51.068</b>	<b>0,68</b>
<b>TRABAJO</b>	<b>14.105</b>	<b>0,19</b>
- Prev. Soluc. conflictos laborales y Fisc. Legalización laboral	14.105	0,19
- Prevenc. Soluc. Cumplim. y Fiscaliz. Legalización del Trabajo		
<b>CULTURA</b>	<b>26.190</b>	<b>0,35</b>
<b>TURISMO SOCIAL</b>	<b>2.274</b>	<b>0,03</b>
<b>DEPORTES</b>	<b>8.498</b>	<b>0,11</b>
<b>TOTAL GASTO PUBLICO SOCIAL</b>	<b>7.558.000</b>	<b>100,00</b>

FUENTE: Cuenta General del Ejercicio

NOTAS: No se incluyen Gastos Generales

(\*) Incluye PRODYMES (Programa de Descentralización y Mejoramiento de la Educación Secundaria)

(\*\*) Incluye PRISE (Programa de Reformas e Inversiones en el Sector de Educación)

(\*\*\*) Incluye PROMIN (Programa Materno Infantil)

(1) Por no contar con una desagregación por programas, se procedió a proyectar los valores relativos de la composición de la ejecución de los ejercicios anteriores sobre el total erogado por la jurisdicción

**DIRECCION GENERAL DE PROGRAMACION Y ESTADISTICA HACENDAL**

**PROVINCIA DE SANTA FE**  
**GASTO PUBLICO SOCIAL – AÑO 2004**  
 En miles de pesos corrientes

CONCEPTO	TOTAL DE EROGACIONES	PARTICIPACIÓN EN EL TOTAL
<b>GASTO PUBLICO SOCIAL RESTRINGIDO</b>	<b>2.392.846</b>	<b>99,30</b>
<b>EDUCACIÓN</b>	<b>1.078.404</b>	<b>44,75</b>
- Inicial, Primaria y Física	492.662	20,44
- Superior, Media y Técnica (*)	291.326	12,09
- Enseñanza Privada	219.632	9,11
- Asistencia y Promoción Escolar (**)	68.324	2,84
- Ley Federal de Educación	5.588	0,23
- Servicios Sociales	872	0,04
<b>SALUD</b>	<b>308.464</b>	<b>12,80</b>
- Recuperación	279.796	11,61
- Bromatología y Química	11.668	0,48
- Farmacia, Bioquímica y Droguería	5.344	0,22
- Accidentología y Emergencias	6.452	0,27
- Promoción	4.817	0,20
- Transplantes de Organos	387	0,02
<b>AGUA, SERVICIOS SANITARIOS Y SANEAMIENTO AMBIENTAL</b>	<b>14.741</b>	<b>0,61</b>
- Saneamiento Ambiental	2.113	0,09
- Agua Potable y Rural	12.628	0,52
<b>VIVIENDA</b>	<b>45.455</b>	<b>1,89</b>
- Protección Habitacional		0,00
- Planes Habitacionales FO.NA.VI.	45.455	1,89
<b>PROMOCIÓN SOCIAL</b>	<b>52.454</b>	<b>2,18</b>
- Tercera Edad	6.163	0,26
- Acción Social	2.655	0,11
- Menor, Mujer, y Familia (***)	22.189	0,92
- Prevención Drogas	162	0,01
- Programas Sociales	21.285	0,88
<b>SEGURIDAD SOCIAL</b>	<b>893.328</b>	<b>37,07</b>
- Jubilaciones	631.422	26,20
- Obra Social	209.931	8,71
- Pensiones Sociales	51.975	2,16
<b>GASTO PUBLICO SOCIAL AMPLIADO</b>	<b>16.888</b>	<b>0,70</b>
<b>TRABAJO</b>	<b>4.742</b>	<b>0,20</b>
- Prev. Soluc. conflictos laborales y Fisc. Legalización laboral	4.742	0,20
- Prevenc. Soluc. Cumplim. y Fiscaliz. Legalización del Trabajo		
<b>CULTURA</b>	<b>8.889</b>	<b>0,37</b>
<b>TURISMO SOCIAL</b>	<b>797</b>	<b>0,03</b>
<b>DEPORTES</b>	<b>2.460</b>	<b>0,10</b>
<b>TOTAL GASTO PUBLICO SOCIAL</b>	<b>2.409.734</b>	<b>100,00</b>

FUENTE: Cuenta General del Ejercicio

NOTAS: No se incluyen Gastos Generales

(\*) Incluye PRODYMES (Programa de Descentralización y Mejoramiento de la Educación Secundaria)

(\*\*) Incluye PRISE (Programa de Reformas e Inversiones en el Sector de Educación)

(\*\*\*) Incluye PROMIN (Programa Materno Infantil)

**DIRECCION GENERAL DE PROGRAMACION Y ESTADISTICA HACENDAL**

**PROVINCIA DE SANTA FE**

**GASTO PUBLICO SOCIAL – AÑO 2004**

En miles de pesos actualizados a diciembre de 2014

CONCEPTO	TOTAL DE EROGACIONES	PARTICIPACIÓN EN EL TOTAL
<b>GASTO PUBLICO SOCIAL RESTRINGIDO</b>	<b>3.910.985</b>	<b>99,30</b>
<b>EDUCACIÓN</b>	<b>1.762.596</b>	<b>44,75</b>
- Inicial, Primaria y Física	805.231	20,44
- Superior, Media y Técnica (*)	476.158	12,09
- Enseñanza Privada	358.977	9,11
- Asistencia y Promoción Escolar (**)	111.672	2,84
- Ley Federal de Educación	9.133	0,23
- Servicios Sociales	1.425	0,04
<b>SALUD</b>	<b>504.169</b>	<b>12,80</b>
- Recuperación	457.312	11,61
- Bromatología y Química	19.071	0,48
- Farmacia, Bioquímica y Droguería	8.734	0,22
- Accidentología y Emergencias	10.545	0,27
- Promoción	7.873	0,20
- Transplantes de Organos	633	0,02
<b>AGUA, SERVICIOS SANITARIOS Y SANEAMIENTO AMBIENTAL</b>	<b>24.093</b>	<b>0,61</b>
- Saneamiento Ambiental	3.454	0,09
- Agua Potable y Rural	20.640	0,52
<b>VIVIENDA</b>	<b>74.294</b>	<b>1,89</b>
- Protección Habitacional		
- Planes Habitacionales FO.NA.VI.	74.294	1,89
<b>PROMOCIÓN SOCIAL</b>	<b>85.734</b>	<b>2,18</b>
- Tercera Edad	10.073	0,26
- Acción Social	4.339	0,11
- Menor, Mujer, y Familia (***)	36.267	0,92
- Prevención Drogas	265	0,01
- Programas Sociales	34.789	0,88
<b>SEGURIDAD SOCIAL</b>	<b>1.460.099</b>	<b>37,07</b>
- Jubilaciones	1.032.027	26,20
- Obra Social	343.122	8,71
- Pensiones Sociales	84.950	2,16
<b>GASTO PUBLICO SOCIAL AMPLIADO</b>	<b>27.603</b>	<b>0,70</b>
<b>TRABAJO</b>	<b>7.751</b>	<b>0,20</b>
- Prev. Soluc. conflictos laborales y Fisc. Legalización laboral	7.751	0,20
- Prevenc. Soluc. Cumplim. y Fiscaliz. Legalización del Trabajo		
<b>CULTURA</b>	<b>14.529</b>	<b>0,37</b>
<b>TURISMO SOCIAL</b>	<b>1.303</b>	<b>0,03</b>
<b>DEPORTES</b>	<b>4.021</b>	<b>0,10</b>
<b>TOTAL GASTO PUBLICO SOCIAL</b>	<b>3.938.588</b>	<b>100,00</b>

FUENTE: Cuenta General del Ejercicio

NOTAS: No se incluyen Gastos Generales

(\*) Incluye PRODYMES (Programa de Descentralización y Mejoramiento de la Educación Secundaria)

(\*\*) Incluye PRISE (Programa de Reformas e Inversiones en el Sector de Educación)

(\*\*\*) Incluye PROMIN (Programa Materno Infantil)

**DIRECCION GENERAL DE PROGRAMACION Y ESTADISTICA HACENDAL**

**PROVINCIA DE SANTA FE**  
**GASTO PUBLICO SOCIAL – AÑO 2005**  
 En miles de pesos corrientes

CONCEPTO	TOTAL DE EROGACIONES	PARTICIPACIÓN EN EL TOTAL
<b>GASTO PUBLICO SOCIAL RESTRINGIDO</b>	<b>3.276.018</b>	<b>99,35</b>
<b>EDUCACIÓN</b>	<b>1.464.665</b>	<b>44,42</b>
- Inicial, Primaria y Física	660.618	20,03
- Superior, Media y Técnica (*)	420.134	12,74
- Enseñanza Privada	289.112	8,77
- Asistencia y Promoción Escolar	79.737	2,42
- Ley Federal de Educación	5.526	0,17
- Servicios Sociales	1.242	0,04
- Infraestructura Edilicia en Sector Educativo	8.296	0,25
<b>SALUD</b>	<b>407.731</b>	<b>12,37</b>
- Recuperación	358.419	10,87
- Bromatología y Química	12.953	0,39
- Farmacia, Bioquímica y Droguería	5.442	0,17
- Accidentología y Emergencias	8.097	0,25
- Promoción	22.133	0,67
- Transplantes de Organos	688	0,02
<b>AGUA, SERVICIOS SANITARIOS Y SANEAMIENTO AMBIENTAL</b>	<b>5.804</b>	<b>0,18</b>
- Saneamiento Ambiental	3.074	0,09
- Agua Potable y Rural	2.730	0,08
<b>VIVIENDA</b>	<b>226.247</b>	<b>6,86</b>
- Protección Habitacional	74.186	2,25
- Planes Habitacionales FO.NA.VI.	152.061	4,61
<b>PROMOCIÓN SOCIAL</b>	<b>95.695</b>	<b>2,90</b>
- Tercera Edad	7.549	0,23
- Acción Social	34.451	1,04
- Menor, Mujer, y Familia (**)	26.163	0,79
- Prevención Drogas	177	0,01
- Programas Sociales	27.356	0,83
<b>SEGURIDAD SOCIAL</b>	<b>1.075.874</b>	<b>32,63</b>
- Jubilaciones	758.954	23,02
- Obra Social	256.702	7,78
- Pensiones Sociales	60.219	1,83
<b>GASTO PUBLICO SOCIAL AMPLIADO</b>	<b>21.429</b>	<b>0,65</b>
<b>TRABAJO</b>	<b>5.768</b>	<b>0,17</b>
- Prev. Soluc. conflictos laborales y Fisc. Legalización laboral	5.588	0,17
- Prevenc. Soluc. Cumplim. y Fiscaliz. Legalización del Trabajo	180	0,01
<b>CULTURA</b>	<b>10.445</b>	<b>0,32</b>
<b>TURISMO SOCIAL</b>	<b>1.112</b>	<b>0,03</b>
<b>DEPORTES</b>	<b>4.104</b>	<b>0,12</b>
<b>TOTAL GASTO PUBLICO SOCIAL</b>	<b>3.297.446</b>	<b>100,00</b>

FUENTE: Cuenta General del Ejercicio

NOTAS: No se incluyen Gastos Generales

(\*) Incluye PRODYMES (Programa de Descentralización y Mejoramiento de la Educación Secundaria)

(\*\*) Incluye PROMIN (Programa Materno Infantil)

**DIRECCION GENERAL DE PROGRAMACION Y ESTADISTICA HACENDAL**

**PROVINCIA DE SANTA FE**

**GASTO PUBLICO SOCIAL – AÑO 2005**

En miles de pesos actualizados a diciembre de 2014

CONCEPTO	TOTAL DE EROGACIONES	PARTICIPACIÓN EN EL TOTAL
<b>GASTO PUBLICO SOCIAL RESTRINGIDO</b>	<b>9.713.165</b>	<b>99,35</b>
<b>EDUCACIÓN</b>	<b>4.342.631</b>	<b>44,42</b>
- Inicial, Primaria y Física	1.958.687	20,03
- Superior, Media y Técnica (*)	1.245.667	12,74
- Enseñanza Privada	857.197	8,77
- Asistencia y Promoción Escolar	236.416	2,42
- Ley Federal de Educación	16.385	0,17
- Servicios Sociales	3.683	0,04
- Infraestructura Edilicia en Sector Educativo	24.596	0,25
<b>SALUD</b>	<b>1.208.895</b>	<b>12,37</b>
- Recuperación	1.062.688	10,87
- Bromatología y Química	38.403	0,39
- Farmacia, Bioquímica y Droguería	16.136	0,17
- Accidentología y Emergencias	24.006	0,25
- Promoción	65.622	0,67
- Transplantes de Organos	2.040	0,02
<b>AGUA, SERVICIOS SANITARIOS Y SANEAMIENTO AMBIENTAL</b>	<b>17.209</b>	<b>0,18</b>
- Saneamiento Ambiental	9.115	0,09
- Agua Potable y Rural	8.094	0,08
<b>VIVIENDA</b>	<b>670.808</b>	<b>6,86</b>
- Protección Habitacional	219.957	2,25
- Planes Habitacionales FO.NA.VI.	450.851	4,61
<b>PROMOCIÓN SOCIAL</b>	<b>283.730</b>	<b>2,90</b>
- Tercera Edad	22.383	0,23
- Acción Social	102.144	1,04
- Menor, Mujer, y Familia (**)	77.571	0,79
- Prevención Drogas	524	0,01
- Programas Sociales	81.107	0,83
<b>SEGURIDAD SOCIAL</b>	<b>3.189.892</b>	<b>32,63</b>
- Jubilaciones	2.250.245	23,02
- Obra Social	761.104	7,78
- Pensiones Sociales	178.544	1,83
<b>GASTO PUBLICO SOCIAL AMPLIADO</b>	<b>63.535</b>	<b>0,65</b>
<b>TRABAJO</b>	<b>17.101</b>	<b>0,17</b>
- Prev. Soluc. conflictos laborales y Fisc. Legalización laboral	16.568	0,17
- Prevenc. Soluc. Cumplim. y Fiscaliz. Legalización del Trabajo	534	0,01
<b>CULTURA</b>	<b>30.969</b>	<b>0,32</b>
<b>TURISMO SOCIAL</b>	<b>3.296</b>	<b>0,03</b>
<b>DEPORTES</b>	<b>12.168</b>	<b>0,12</b>
<b>TOTAL GASTO PUBLICO SOCIAL</b>	<b>9.776.699</b>	<b>100,00</b>

FUENTE: Cuenta General del Ejercicio

NOTAS: No se incluyen Gastos Generales

(\*) Incluye PRODYMES (Programa de Descentralización y Mejoramiento de la Educación Secundaria)

(\*\*) Incluye PROMIN (Programa Materno Infantil)

**DIRECCION GENERAL DE PROGRAMACION Y ESTADISTICA HACENDAL**



**PROVINCIA DE SANTA FE**  
**GASTO PUBLICO SOCIAL – AÑO 2006**  
 En miles de pesos corrientes

CONCEPTO	TOTAL DE EROGACIONES	PARTICIPACIÓN EN EL TOTAL
<b>GASTO PUBLICO SOCIAL RESTRINGIDO</b>	<b>4.424.820</b>	<b>99,30</b>
<b>EDUCACIÓN</b>	<b>2.000.859</b>	<b>44,90</b>
- Inicial, Primaria y Física	913.060	20,49
- Superior, Media y Técnica	573.466	12,87
- Enseñanza Privada	397.166	8,91
- Asistencia y Promoción Escolar	94.812	2,13
- Ley Federal de Educación	4.796	0,11
- Servicios Sociales	1.732	0,04
- Infraestructura Edilicia en Sector Educativo	15.826	0,36
<b>SALUD</b>	<b>528.647</b>	<b>11,86</b>
- Recuperación	472.462	10,60
- Bromatología y Química	15.239	0,34
- Farmacia, Bioquímica y Droguería	7.762	0,17
- Accidentología y Emergencias	12.586	0,28
- Promoción	19.854	0,45
- Transplantes de Organos	743	0,02
<b>AGUA, SERVICIOS SANITARIOS Y SANEAMIENTO AMBIENTAL</b>	<b>44.354</b>	<b>1,00</b>
- Saneamiento Ambiental (*)	5.351	0,12
- Agua Potable y Rural y Otros Serv. Urbanos	39.003	0,88
<b>VIVIENDA</b>	<b>305.831</b>	<b>6,86</b>
- Protección Habitacional	55.916	1,25
- Planes Habitacionales FO.NA.VI.	249.915	5,61
<b>PROMOCIÓN SOCIAL</b>	<b>147.746</b>	<b>3,32</b>
- Tercera Edad	8.888	0,20
- Acción Social	29.938	0,67
- Menor, Mujer, y Familia (**)	32.185	0,72
- Prevención Drogas	441	0,01
- Programas Sociales	76.294	1,71
<b>SEGURIDAD SOCIAL</b>	<b>1.397.384</b>	<b>31,36</b>
- Jubilaciones	1.014.403	22,77
- Obra Social	313.684	7,04
- Pensiones Sociales	69.297	1,56
<b>GASTO PUBLICO SOCIAL AMPLIADO</b>	<b>31.138</b>	<b>0,70</b>
<b>TRABAJO</b>	<b>7.521</b>	<b>0,17</b>
- Prev. Soluc. conflictos laborales y Fisc. Legalización laboral	6.601	0,15
- Prevenc. Soluc. Cumplim. y Fiscaliz. Legalización del Trabajo	920	0,02
<b>CULTURA</b>	<b>16.133</b>	<b>0,36</b>
<b>TURISMO SOCIAL</b>	<b>1.246</b>	<b>0,03</b>
<b>DEPORTES</b>	<b>6.238</b>	<b>0,14</b>
<b>TOTAL GASTO PUBLICO SOCIAL</b>	<b>4.455.958</b>	<b>100,00</b>

FUENTE: Cuenta General del Ejercicio

NOTAS: No se incluyen Gastos Generales

(\*) Incluye Plan Nacional Manejo del Fuego

(\*\*) Incluye PROMIN (Programa Materno Infantil)

**DIRECCION GENERAL DE PROGRAMACION Y ESTADISTICA HACENDAL**

**PROVINCIA DE SANTA FE**  
**GASTO PUBLICO SOCIAL – AÑO 2006**

En miles de pesos actualizados a diciembre de 2014

CONCEPTO	TOTAL DE EROGACIONES	PARTICIPACIÓN EN EL TOTAL
<b>GASTO PUBLICO SOCIAL RESTRINGIDO</b>	<b>11.855.849</b>	<b>99,30</b>
<b>EDUCACIÓN</b>	<b>5.361.095</b>	<b>44,90</b>
- Inicial, Primaria y Física	2.446.451	20,49
- Superior, Media y Técnica (*)	1.536.544	12,87
- Enseñanza Privada	1.064.165	8,91
- Asistencia y Promoción Escolar	254.039	2,13
- Ley Federal de Educación	12.852	0,11
- Servicios Sociales	4.642	0,04
- Infraestructura Edilicia en Sector Educativo	42.403	0,36
<b>SALUD</b>	<b>1.416.455</b>	<b>11,86</b>
- Recuperación	1.265.913	10,60
- Bromatología y Química	40.831	0,34
- Farmacia, Bioquímica y Droguería	20.798	0,17
- Accidentología y Emergencias	33.724	0,28
- Promoción	53.198	0,45
- Transplantes de Organos	1.991	0,02
<b>AGUA, SERVICIOS SANITARIOS Y SANEAMIENTO AMBIENTAL</b>	<b>118.842</b>	<b>1,00</b>
- Saneamiento Ambiental	14.337	0,12
- Agua Potable y Rural	104.505	0,88
<b>VIVIENDA</b>	<b>819.442</b>	<b>6,86</b>
- Protección Habitacional	149.822	1,25
- Planes Habitacionales FO.NA.VI.	669.620	5,61
<b>PROMOCIÓN SOCIAL</b>	<b>395.870</b>	<b>3,32</b>
- Tercera Edad	23.815	0,20
- Acción Social	80.215	0,67
- Menor, Mujer, y Familia (**)	86.236	0,72
- Prevención Drogas	1.182	0,01
- Programas Sociales	204.422	1,71
<b>SEGURIDAD SOCIAL</b>	<b>3.744.146</b>	<b>31,36</b>
- Jubilaciones	2.717.987	22,77
- Obra Social	840.485	7,04
- Pensiones Sociales	185.673	1,56
<b>GASTO PUBLICO SOCIAL AMPLIADO</b>	<b>83.431</b>	<b>0,70</b>
<b>TRABAJO</b>	<b>20.151</b>	<b>0,17</b>
- Prev. Soluc. conflictos laborales y Fisc. Legalización laboral	17.686	0,15
- Prevenc. Soluc. Cumplim. y Fiscaliz. Legalización del Trabajo	2.464	0,02
<b>CULTURA</b>	<b>43.227</b>	<b>0,36</b>
<b>TURISMO SOCIAL</b>	<b>3.339</b>	<b>0,03</b>
<b>DEPORTES</b>	<b>16.715</b>	<b>0,14</b>
<b>TOTAL GASTO PUBLICO SOCIAL</b>	<b>11.939.281</b>	<b>100,00</b>

FUENTE: Cuenta General del Ejercicio

NOTAS: No se incluyen Gastos Generales

(\*) Incluye Plan Nacional Manejo del Fuego

(\*\*) Incluye PROMIN (Programa Materno Infantil)

**DIRECCION GENERAL DE PROGRAMACION Y ESTADISTICA HACENDAL**

**PROVINCIA DE SANTA FE**  
**GASTO PUBLICO SOCIAL – AÑO 2007**  
 En miles de pesos corrientes

CONCEPTO	TOTAL DE EROGACIONES	PARTICIPACIÓN EN EL TOTAL
<b>GASTO PUBLICO SOCIAL RESTRINGIDO</b>	<b>6.037.270</b>	<b>99,23</b>
<b>EDUCACIÓN</b>	<b>2.711.615</b>	<b>44,57</b>
- Inicial, Primaria y Física	1.253.059	20,60
- Superior, Media y Técnica	784.589	12,90
- Enseñanza Privada	538.505	8,85
- Asistencia y Promoción Escolar	108.469	1,78
- Ley Federal de Educación	7.259	0,12
- Servicios Sociales	2.230	0,04
- Infraestructura Edilicia en Sector Educativo	17.504	0,29
<b>SALUD</b>	<b>742.025</b>	<b>12,20</b>
- Recuperación	637.969	10,49
- Bromatología y Química	15.172	0,25
- Farmacia, Bioquímica y Droguería	42.649	0,70
- Accidentología y Emergencias	18.302	0,30
- Promoción	27.545	0,45
- Transplantes de Organos	388	0,01
<b>AGUA, SERVICIOS SANITARIOS Y SANEAMIENTO AMBIENTAL</b>	<b>255.176</b>	<b>4,19</b>
- Saneamiento Ambiental (*)	7.943	0,13
- Agua Potable y Rural y Otros Serv. Urbanos	247.233	4,06
<b>VIVIENDA</b>	<b>275.839</b>	<b>4,53</b>
- Protección Habitacional	61.329	1,01
- Planes Habitacionales FO.NA.VI.	214.510	3,53
<b>PROMOCIÓN SOCIAL</b>	<b>235.813</b>	<b>3,88</b>
- Tercera Edad	11.473	0,19
- Acción Social	27.075	0,45
- Menor, Mujer, y Familia (**)	37.308	0,61
- Prevención Drogas	353	0,01
- Programas Sociales	159.604	2,62
<b>SEGURIDAD SOCIAL</b>	<b>1.816.802</b>	<b>29,86</b>
- Jubilaciones	1.314.096	21,60
- Obra Social	414.398	6,81
- Pensiones Sociales	88.308	1,45
<b>GASTO PUBLICO SOCIAL AMPLIADO</b>	<b>46.559</b>	<b>0,77</b>
<b>TRABAJO</b>	<b>9.919</b>	<b>0,16</b>
- Prev. Soluc. conflictos laborales y Fisc. Legalización laboral	9.120	0,15
- Prevenc. Soluc. Cumplim. y Fiscaliz. Legalización del Trabajo	799	0,01
<b>CULTURA</b>	<b>26.119</b>	<b>0,43</b>
<b>TURISMO SOCIAL</b>	<b>1.342</b>	<b>0,02</b>
<b>DEPORTES</b>	<b>9.179</b>	<b>0,15</b>
<b>TOTAL GASTO PUBLICO SOCIAL</b>	<b>6.083.829</b>	<b>100,00</b>

FUENTE: Cuenta General del Ejercicio

NOTAS: No se incluyen Gastos Generales

(\*) Incluye Plan Nacional Manejo del Fuego

(\*\*) Incluye PROMIN (Programa Materno Infantil)

**DIRECCION GENERAL DE PROGRAMACION Y ESTADISTICA HACENDAL**

**PROVINCIA DE SANTA FE**  
**GASTO PUBLICO SOCIAL – AÑO 2007**

En miles de pesos actualizados a diciembre de 2014

CONCEPTO	TOTAL DE EROGACIONES	PARTICIPACIÓN EN EL TOTAL
<b>GASTO PUBLICO SOCIAL RESTRINGIDO</b>	<b>14.782.779</b>	<b>99,23</b>
<b>EDUCACIÓN</b>	<b>6.639.625</b>	<b>44,57</b>
- Inicial, Primaria y Física	3.068.223	20,60
- Superior, Media y Técnica (*)	1.921.134	12,90
- Enseñanza Privada	1.318.575	8,85
- Asistencia y Promoción Escolar	265.595	1,78
- Ley Federal de Educación	17.775	0,12
- Servicios Sociales	5.461	0,04
- Infraestructura Edilicia en Sector Educativo	42.861	0,29
<b>SALUD</b>	<b>1.816.913</b>	<b>12,20</b>
- Recuperación	1.562.123	10,49
- Bromatología y Química	37.150	0,25
- Farmacia, Bioquímica y Droguería	104.429	0,70
- Accidentología y Emergencias	44.815	0,30
- Promoción	67.446	0,45
- Transplantes de Organos	950	0,01
<b>AGUA, SERVICIOS SANITARIOS Y SANEAMIENTO AMBIENTAL</b>	<b>624.821</b>	<b>4,19</b>
- Saneamiento Ambiental	19.450	0,13
- Agua Potable y Rural	605.371	4,06
<b>VIVIENDA</b>	<b>675.415</b>	<b>4,53</b>
- Protección Habitacional	150.169	1,01
- Planes Habitacionales FO.NA.VI.	525.245	3,53
<b>PROMOCIÓN SOCIAL</b>	<b>577.407</b>	<b>3,88</b>
- Tercera Edad	28.094	0,19
- Acción Social	66.295	0,45
- Menor, Mujer, y Familia (**)	91.352	0,61
- Prevención Drogas	864	0,01
- Programas Sociales	390.803	2,62
<b>SEGURIDAD SOCIAL</b>	<b>4.448.598</b>	<b>29,86</b>
- Jubilaciones	3.217.678	21,60
- Obra Social	1.014.690	6,81
- Pensiones Sociales	216.230	1,45
<b>GASTO PUBLICO SOCIAL AMPLIADO</b>	<b>114.005</b>	<b>0,77</b>
<b>TRABAJO</b>	<b>24.288</b>	<b>0,16</b>
- Prev. Soluc. conflictos laborales y Fisc. Legalización laboral	22.331	0,15
- Prevenc. Soluc. Cumplim. y Fiscaliz. Legalización del Trabajo	1.956	0,01
<b>CULTURA</b>	<b>63.955</b>	<b>0,43</b>
<b>TURISMO SOCIAL</b>	<b>3.287</b>	<b>0,02</b>
<b>DEPORTES</b>	<b>22.475</b>	<b>0,15</b>
<b>TOTAL GASTO PUBLICO SOCIAL</b>	<b>14.896.783</b>	<b>100,00</b>

FUENTE: Cuenta General del Ejercicio

NOTAS: No se incluyen Gastos Generales

(\*) Incluye Plan Nacional Manejo del Fuego

(\*\*) Incluye PROMIN (Programa Materno Infantil)

**DIRECCION GENERAL DE PROGRAMACION Y ESTADISTICA HACENDAL**

**PROVINCIA DE SANTA FE**  
**GASTO PUBLICO SOCIAL – AÑO 2008**  
 En miles de pesos corrientes

CONCEPTO	TOTAL DE EROGACIONES	PARTICIPACIÓN EN EL TOTAL
<b>GASTO PUBLICO SOCIAL RESTRINGIDO</b>	<b>8.117.339</b>	<b>99,16</b>
<b>EDUCACIÓN</b>	<b>3.778.686</b>	<b>46,16</b>
- Inicial, Primaria y Física	1.724.053	21,06
- Superior, Media y Técnica	1.083.679	13,24
- Enseñanza Privada	743.086	9,08
- Asistencia y Promoción Escolar	139.101	1,70
- Ley Federal de Educación	30.379	0,37
- Servicios Sociales	3.236	0,04
- Infraestructura Edilicia en Sector Educativo	55.153	0,67
<b>SALUD</b>	<b>994.340</b>	<b>12,15</b>
- Recuperación	866.284	10,58
- Bromatología y Química	20.839	0,25
- Farmacia, Bioquímica y Droguería	38.528	0,47
- Accidentología y Emergencias	43.092	0,53
- Promoción	24.601	0,30
- Transplantes de Organos	996	0,01
<b>AGUA, SERVICIOS SANITARIOS Y SANEAMIENTO AMBIENTAL</b>	<b>418.593</b>	<b>5,11</b>
- Saneamiento Ambiental (*)	4.042	0,05
- Agua Potable y Rural y Otros Serv. Urbanos	414.551	5,06
<b>VIVIENDA</b>	<b>133.160</b>	<b>1,63</b>
- Protección Habitacional	58.556	0,72
- Planes Habitacionales FO.NA.VI.	74.604	0,91
<b>PROMOCIÓN SOCIAL</b>	<b>93.846</b>	<b>1,15</b>
- Tercera Edad	16.160	0,20
- Acción Social	22.197	0,27
- Menor, Mujer, y Familia (**)	54.970	0,67
- Prevención Drogas	438	0,01
- Programas Sociales	81	0,00
<b>SEGURIDAD SOCIAL</b>	<b>2.698.715</b>	<b>32,97</b>
- Jubilaciones	2.046.620	25,00
- Obra Social	523.777	6,40
- Pensiones Sociales	128.318	1,57
<b>GASTO PUBLICO SOCIAL AMPLIADO</b>	<b>68.960</b>	<b>0,84</b>
<b>TRABAJO</b>	<b>15.628</b>	<b>0,19</b>
- Prev. Soluc. conflictos laborales y Fisc. Legalización laboral	15.097	0,18
- Prevenc. Soluc. Cumplim. y Fiscaliz. Legalización del Trabajo	530	0,01
<b>CULTURA</b>	<b>42.492</b>	<b>0,52</b>
<b>TURISMO SOCIAL</b>	<b>1.483</b>	<b>0,02</b>
<b>DEPORTES</b>	<b>9.357</b>	<b>0,11</b>
<b>TOTAL GASTO PUBLICO SOCIAL</b>	<b>8.186.299</b>	<b>100,00</b>

FUENTE: Cuenta General del Ejercicio

NOTAS: No se incluyen Gastos Generales

(\*) Incluye Plan Nacional Manejo del Fuego

**DIRECCION GENERAL DE PROGRAMACION Y ESTADISTICA HACENDAL**

**PROVINCIA DE SANTA FE**  
**GASTO PUBLICO SOCIAL – AÑO 2008**

En miles de pesos actualizados a diciembre de 2014

CONCEPTO	TOTAL DE EROGACIONES	PARTICIPACIÓN EN EL TOTAL
<b>GASTO PUBLICO SOCIAL RESTRINGIDO</b>	<b>17.946.939</b>	<b>99,16</b>
<b>EDUCACIÓN</b>	<b>8.354.443</b>	<b>46,16</b>
- Inicial, Primaria y Física	3.811.774	21,06
- Superior, Media y Técnica (*)	2.395.947	13,24
- Enseñanza Privada	1.642.917	9,08
- Asistencia y Promoción Escolar	307.544	1,70
- Ley Federal de Educación	67.167	0,37
- Servicios Sociales	7.155	0,04
- Infraestructura Edilicia en Sector Educativo	121.939	0,67
<b>SALUD</b>	<b>2.198.424</b>	<b>12,15</b>
- Recuperación	1.915.302	10,58
- Bromatología y Química	46.073	0,25
- Farmacia, Bioquímica y Droguería	85.183	0,47
- Accidentología y Emergencias	95.274	0,53
- Promoción	54.391	0,30
- Transplantes de Organos	2.201	0,01
<b>AGUA, SERVICIOS SANITARIOS Y SANEAMIENTO AMBIENTAL</b>	<b>925.482</b>	<b>5,11</b>
- Saneamiento Ambiental	8.937	0,05
- Agua Potable y Rural	916.546	5,06
<b>VIVIENDA</b>	<b>294.409</b>	<b>1,63</b>
- Protección Habitacional	129.464	0,72
- Planes Habitacionales FO.NA.VI.	164.945	0,91
<b>PROMOCIÓN SOCIAL</b>	<b>207.489</b>	<b>1,15</b>
- Tercera Edad	35.730	0,20
- Acción Social	49.077	0,27
- Menor, Mujer, y Familia (**)	121.535	0,67
- Prevención Drogas	967	0,01
- Programas Sociales	179	0,00
<b>SEGURIDAD SOCIAL</b>	<b>5.966.693</b>	<b>32,97</b>
- Jubilaciones	4.524.951	25,00
- Obra Social	1.158.039	6,40
- Pensiones Sociales	283.703	1,57
<b>GASTO PUBLICO SOCIAL AMPLIADO</b>	<b>152.466</b>	<b>0,84</b>
<b>TRABAJO</b>	<b>34.552</b>	<b>0,19</b>
- Prev. Soluc. conflictos laborales y Fisc. Legalización laboral	33.379	0,18
- Prevenc. Soluc. Cumplim. y Fiscaliz. Legalización del Trabajo	1.173	0,01
<b>CULTURA</b>	<b>93.948</b>	<b>0,52</b>
<b>TURISMO SOCIAL</b>	<b>3.279</b>	<b>0,02</b>
<b>DEPORTES</b>	<b>20.687</b>	<b>0,11</b>
<b>TOTAL GASTO PUBLICO SOCIAL</b>	<b>18.099.405</b>	<b>100,00</b>

FUENTE: Cuenta General del Ejercicio

NOTAS: No se incluyen Gastos Generales

(\*) Incluye Plan Nacional Manejo del Fuego

(\*\*) Incluye PROMIN (Programa Materno Infantil)

**DIRECCION GENERAL DE PROGRAMACION Y ESTADISTICA HACENDAL**

**PROVINCIA DE SANTA FE**  
**GASTO PUBLICO SOCIAL – AÑO 2009**  
 En miles de pesos corrientes

CONCEPTO	TOTAL DE EROGACIONES	PARTICIPACIÓN EN EL TOTAL
<b>GASTO PUBLICO SOCIAL RESTRINGIDO</b>	<b>9.961.877</b>	<b>99,03</b>
<b>EDUCACIÓN</b>	<b>4.666.725</b>	<b>46,39</b>
- Inicial, Primaria y Física	2.230.014	22,17
- Superior, Media y Técnica	1.278.411	12,71
- Enseñanza Privada	928.816	9,23
- Asistencia y Promoción Escolar	138.265	1,37
- Ley Federal de Educación	37.780	0,38
- Servicios Sociales	6.292	0,06
- Infraestructura Edilicia en Sector Educativo	47.147	0,47
<b>SALUD</b>	<b>1.212.713</b>	<b>12,06</b>
- Recuperación	1.066.111	10,60
- Bromatología y Química	20.966	0,21
- Farmacia, Bioquímica y Droguería	52.593	0,52
- Accidentología y Emergencias	57.867	0,58
- Promoción - Reg. y control sanitario	12.262	0,12
- Transplantes de Organos	2.915	0,03
<b>AGUA, SERVICIOS SANITARIOS Y SANEAMIENTO AMBIENTAL</b>	<b>518.205</b>	<b>5,15</b>
- Saneamiento Ambiental (*)	14.167	0,14
- Agua Potable y Rural y OtrosServ. Urbanos	504.038	5,01
<b>VIVIENDA</b>	<b>126.548</b>	<b>1,26</b>
- Protección Habitacional	82.750	0,82
- Planes Habitacionales FO.NA.VI.	43.798	0,44
<b>PROMOCIÓN SOCIAL</b>	<b>89.999</b>	<b>0,89</b>
- Tercera Edad	20.345	0,20
- Acción Social	2.274	0,02
- Menor, Mujer, y Familia (**)	66.374	0,66
- Prevención Drogas	746	0,01
- Programas Sociales	262	0,00
<b>SEGURIDAD SOCIAL</b>	<b>3.347.686</b>	<b>33,28</b>
- Jubilaciones	2.457.479	24,43
- Obra Social	727.725	7,23
- Pensiones Sociales	162.481	1,62
<b>GASTO PUBLICO SOCIAL AMPLIADO</b>	<b>97.624</b>	<b>0,97</b>
<b>TRABAJO</b>	<b>22.077</b>	<b>0,22</b>
- Prev. Soluc. conflictos laborales y Fisc. Legalización laboral	21.595	0,21
- Prevenc. Soluc. Cumplim. y Fiscaliz. Legalización del Trabajo	482	0,00
<b>CULTURA</b>	<b>62.236</b>	<b>0,62</b>
<b>TURISMO SOCIAL</b>	<b>2.583</b>	<b>0,03</b>
<b>DEPORTES</b>	<b>10.727</b>	<b>0,11</b>
<b>TOTAL GASTO PUBLICO SOCIAL</b>	<b>10.059.500</b>	<b>100,00</b>

FUENTE: Cuenta General del Ejercicio

NOTAS: No se incluyen Gastos Generales

(\*) Incluye Plan Nacional Manejo del Fuego

**DIRECCION GENERAL DE PROGRAMACION Y ESTADISTICA HACENDAL**

**PROVINCIA DE SANTA FE****GASTO PUBLICO SOCIAL – AÑO 2009**

En miles de pesos actualizados a diciembre de 2014

CONCEPTO	TOTAL DE EROGACIONES	PARTICIPACIÓN EN EL TOTAL
<b>GASTO PUBLICO SOCIAL RESTRINGIDO</b>	<b>20.665.981</b>	<b>99,03</b>
<b>EDUCACIÓN</b>	<b>9.681.153</b>	<b>46,39</b>
- Inicial, Primaria y Física	4.626.180	22,17
- Superior, Media y Técnica (*)	2.652.072	12,71
- Enseñanza Privada	1.926.835	9,23
- Asistencia y Promoción Escolar	286.832	1,37
- Ley Federal de Educación	78.375	0,38
- Servicios Sociales	13.053	0,06
- Infraestructura Edilicia en Sector Educativo	97.806	0,47
<b>SALUD</b>	<b>2.515.781</b>	<b>12,06</b>
- Recuperación	2.211.654	10,60
- Bromatología y Química	43.495	0,21
- Farmacia, Bioquímica y Droguería	109.104	0,52
- Accidentología y Emergencias	120.045	0,58
- Promoción	25.437	0,12
- Transplantes de Organos	6.046	0,03
<b>AGUA, SERVICIOS SANITARIOS Y SANEAMIENTO AMBIENTAL</b>	<b>1.075.020</b>	<b>5,15</b>
- Saneamiento Ambiental	29.390	0,14
- Agua Potable y Rural	1.045.630	5,01
<b>VIVIENDA</b>	<b>262.524</b>	<b>1,26</b>
- Protección Habitacional	171.666	0,82
- Planes Habitacionales FO.NA.VI.	90.859	0,44
<b>PROMOCIÓN SOCIAL</b>	<b>186.704</b>	<b>0,89</b>
- Tercera Edad	42.205	0,20
- Acción Social	4.717	0,02
- Menor, Mujer, y Familia (**)	137.692	0,66
- Prevención Drogas	1.547	0,01
- Programas Sociales	543	0,00
<b>SEGURIDAD SOCIAL</b>	<b>6.944.797</b>	<b>33,28</b>
- Jubilaciones	5.098.058	24,43
- Obra Social	1.509.671	7,23
- Pensiones Sociales	337.069	1,62
<b>GASTO PUBLICO SOCIAL AMPLIADO</b>	<b>202.521</b>	<b>0,97</b>
<b>TRABAJO</b>	<b>45.800</b>	<b>0,22</b>
- Prev. Soluc. conflictos laborales y Fisc. Legalización laboral	44.800	0,21
- Prevenc. Soluc. Cumplim. y Fiscaliz. Legalización del Trabajo	1.000	0,00
<b>CULTURA</b>	<b>129.110</b>	<b>0,62</b>
<b>TURISMO SOCIAL</b>	<b>5.358</b>	<b>0,03</b>
<b>DEPORTES</b>	<b>22.253</b>	<b>0,11</b>
<b>TOTAL GASTO PUBLICO SOCIAL</b>	<b>20.868.501</b>	<b>100,00</b>

FUENTE: Cuenta General del Ejercicio

NOTAS: No se incluyen Gastos Generales

(\*) Incluye Plan Nacional Manejo del Fuego

(\*\*) Incluye PROMIN (Programa Materno Infantil)

**DIRECCION GENERAL DE PROGRAMACION Y ESTADISTICA HACENDAL**



**PROVINCIA DE SANTA FE**  
**GASTO PUBLICO SOCIAL – AÑO 2010**  
 En miles de pesos corrientes

CONCEPTO	TOTAL DE EROGACIONES	PARTICIPACIÓN EN EL TOTAL
<b>GASTO PUBLICO SOCIAL RESTRINGIDO</b>	<b>12.987.583</b>	<b>99,34</b>
<b>EDUCACIÓN</b>	<b>5.712.412</b>	<b>43,69</b>
- Inicial, Primaria y Física	2.558.222	19,57
- Superior, Media y Técnica	1.689.572	12,92
- Enseñanza Privada	1.129.966	8,64
- Asistencia y Promoción Escolar	152.683	1,17
- Ley Federal de Educación	45.203	0,35
- Servicios Sociales	8.023	0,06
- Infraestructura Edilicia en Sector Educativo	128.745	0,98
<b>SALUD</b>	<b>1.629.397</b>	<b>12,46</b>
- Recuperación	1.457.333	11,15
- Bromatología y Química	27.013	0,21
- Farmacia, Bioquímica y Droguería	45.553	0,35
- Accidentología y Emergencias	77.562	0,59
- Promoción - Reg. y control sanitario	16.426	0,13
- Transplantes de Organos	5.509	0,04
<b>AGUA, SERVICIOS SANITARIOS Y SANEAMIENTO AMBIENTAL</b>	<b>730.875</b>	<b>5,59</b>
- Saneamiento Ambiental (*)	72.729	0,56
- Agua Potable y Rural y Otros Serv. Urbanos	658.146	5,03
<b>VIVIENDA</b>	<b>163.386</b>	<b>1,25</b>
- Protección Habitacional	99.938	0,76
- Planes Habitacionales FO.NA.VI.	63.448	0,49
<b>PROMOCIÓN SOCIAL</b>	<b>127.402</b>	<b>0,97</b>
- Tercera Edad	24.448	0,19
- Acción Social	19.910	0,15
- Menor, Mujer, y Familia (**)	81.525	0,62
- Prevención Drogas	1.080	0,01
- Programas Sociales	439	0,00
<b>SEGURIDAD SOCIAL</b>	<b>4.624.111</b>	<b>35,37</b>
- Jubilaciones	3.457.660	26,45
- Obra Social	969.742	7,42
- Pensiones Sociales	196.709	1,50
<b>GASTO PUBLICO SOCIAL AMPLIADO</b>	<b>86.096</b>	<b>0,66</b>
<b>TRABAJO</b>	<b>26.451</b>	<b>0,20</b>
- Prev. Soluc. conflictos laborales y Fisc. Legalización laboral	25.603	0,20
- Prevenc. Soluc. Cumplim. y Fiscaliz. Legalización del Trabajo	848	0,01
<b>CULTURA</b>	<b>40.286</b>	<b>0,31</b>
<b>TURISMO SOCIAL</b>	<b>7.429</b>	<b>0,06</b>
<b>DEPORTES</b>	<b>11.931</b>	<b>0,09</b>
<b>TOTAL GASTO PUBLICO SOCIAL</b>	<b>13.073.679</b>	<b>100,00</b>

FUENTE: Cuenta General del Ejercicio

NOTAS: No se incluyen Gastos Generales

(\*) Incluye Plan Nacional Manejo del Fuego

**DIRECCION GENERAL DE PROGRAMACION Y ESTADISTICA HACENDAL**

**PROVINCIA DE SANTA FE****GASTO PUBLICO SOCIAL – AÑO 2010**

En miles de pesos actualizados a diciembre de 2014

CONCEPTO	TOTAL DE EROGACIONES	PARTICIPACIÓN EN EL TOTAL
<b>GASTO PUBLICO SOCIAL RESTRINGIDO</b>	<b>23.991.920</b>	<b>99,34</b>
<b>EDUCACIÓN</b>	<b>10.552.521</b>	<b>43,69</b>
- Inicial, Primaria y Física	4.725.795	19,57
- Superior, Media y Técnica (*)	3.121.140	12,92
- Enseñanza Privada	2.087.382	8,64
- Asistencia y Promoción Escolar	282.050	1,17
- Ley Federal de Educación	83.503	0,35
- Servicios Sociales	14.820	0,06
- Infraestructura Edilicia en Sector Educativo	237.830	0,98
<b>SALUD</b>	<b>3.009.981</b>	<b>12,46</b>
- Recuperación	2.692.127	11,15
- Bromatología y Química	49.901	0,21
- Farmacia, Bioquímica y Droguería	84.150	0,35
- Accidentología y Emergencias	143.280	0,59
- Promoción	30.345	0,13
- Transplantes de Organos	10.177	0,04
<b>AGUA, SERVICIOS SANITARIOS Y SANEAMIENTO AMBIENTAL</b>	<b>1.350.142</b>	<b>5,59</b>
- Saneamiento Ambiental	134.351	0,56
- Agua Potable y Rural	1.215.791	5,03
<b>VIVIENDA</b>	<b>301.823</b>	<b>1,25</b>
- Protección Habitacional	184.616	0,76
- Planes Habitacionales FO.NA.VI.	117.208	0,49
<b>PROMOCIÓN SOCIAL</b>	<b>235.348</b>	<b>0,97</b>
- Tercera Edad	45.163	0,19
- Acción Social	36.780	0,15
- Menor, Mujer, y Familia (**)	150.600	0,62
- Prevención Drogas	1.995	0,01
- Programas Sociales	810	0,00
<b>SEGURIDAD SOCIAL</b>	<b>8.542.105</b>	<b>35,37</b>
- Jubilaciones	6.387.324	26,45
- Obra Social	1.791.401	7,42
- Pensiones Sociales	363.380	1,50
<b>GASTO PUBLICO SOCIAL AMPLIADO</b>	<b>159.045</b>	<b>0,66</b>
<b>TRABAJO</b>	<b>48.863</b>	<b>0,20</b>
- Prev. Soluc. conflictos laborales y Fisc. Legalización laboral	47.296	0,20
- Prevenc. Soluc. Cumplim. y Fiscaliz. Legalización del Trabajo	1.567	0,01
<b>CULTURA</b>	<b>74.420</b>	<b>0,31</b>
<b>TURISMO SOCIAL</b>	<b>13.723</b>	<b>0,06</b>
<b>DEPORTES</b>	<b>22.040</b>	<b>0,09</b>
<b>TOTAL GASTO PUBLICO SOCIAL</b>	<b>24.150.965</b>	<b>100,00</b>

FUENTE: Cuenta General del Ejercicio

NOTAS: No se incluyen Gastos Generales

(\*) Incluye Plan Nacional Manejo del Fuego

(\*\*) Incluye PROMIN (Programa Materno Infantil)

**DIRECCION GENERAL DE PROGRAMACION Y ESTADISTICA HACENDAL**

**PROVINCIA DE SANTA FE**  
**GASTO PUBLICO SOCIAL – AÑO 2011**  
 En miles de pesos corrientes

CONCEPTO	TOTAL DE EROGACIONES	PARTICIPACIÓN EN EL TOTAL
<b>GASTO PUBLICO SOCIAL RESTRINGIDO</b>	<b>18.304.325</b>	<b>99,16</b>
<b>EDUCACIÓN</b>	<b>7.835.099</b>	<b>42,45</b>
- Inicial, Primaria y Física	3.913.820	21,20
- Superior, Media y Técnica	1.930.427	10,46
- Enseñanza Privada	1.628.094	8,82
- Asistencia y Promoción Escolar	207.865	1,13
- Ley Federal de Educación	68.803	0,37
- Servicios Sociales	13.261	0,07
- Infraestructura Edilicia en Sector Educativo	72.830	0,39
<b>SALUD</b>	<b>2.236.200</b>	<b>12,11</b>
- Recuperación	2.002.627	10,85
- Bromatología y Química	23.051	0,12
- Farmacia, Bioquímica y Droguería	40.444	0,22
- Accidentología y Emergencias	161.946	0,88
- Promoción - Reg. y control sanitario		0,00
- Transplantes de Organos	8.132	0,04
<b>AGUA, SERVICIOS SANITARIOS Y SANEAMIENTO AMBIENTAL</b>	<b>468.719</b>	<b>2,54</b>
- Saneamiento Ambiental (*)	100.181	0,54
- Agua Potable y Rural y Otros Serv. Urbanos	368.538	2,00
<b>VIVIENDA</b>	<b>926.771</b>	<b>5,02</b>
- Protección Habitacional	166.964	0,90
- Planes Habitacionales FO.NA.VI.	759.807	4,12
<b>PROMOCIÓN SOCIAL</b>	<b>196.785</b>	<b>1,07</b>
- Tercera Edad	35.029	0,19
- Acción Social	39.819	0,22
- Menor, Mujer, y Familia	118.960	0,64
- Prevención Drogas	1.581	0,01
- Programas Sociales	1.396	0,01
<b>SEGURIDAD SOCIAL</b>	<b>6.640.752</b>	<b>35,98</b>
- Jubilaciones	5.004.233	27,11
- Obra Social	1.343.899	7,28
- Pensiones Sociales	292.619	1,59
<b>GASTO PUBLICO SOCIAL AMPLIADO</b>	<b>154.176</b>	<b>0,84</b>
<b>TRABAJO</b>	<b>39.867</b>	<b>0,22</b>
- Prev. Soluc. conflictos laborales y Fisc. Legalización laboral	38.780	0,21
- Prevenc. Soluc. Cumplim. y Fiscaliz. Legalización del Trabajo	1.087	0,01
<b>CULTURA</b>	<b>90.404</b>	<b>0,49</b>
<b>TURISMO SOCIAL</b>	<b>8.700</b>	<b>0,05</b>
<b>DEPORTES</b>	<b>15.205</b>	<b>0,08</b>
<b>TOTAL GASTO PUBLICO SOCIAL</b>	<b>18.458.501</b>	<b>100,00</b>

FUENTE: Cuenta General del Ejercicio

NOTAS: No se incluyen Gastos Generales

(\*) Incluye Plan Nacional Manejo del Fuego

**DIRECCION GENERAL DE PROGRAMACION Y ESTADISTICA HACENDAL**

**PROVINCIA DE SANTA FE**  
**GASTO PUBLICO SOCIAL – AÑO 2011**  
 En miles de pesos actualizados a diciembre de 2014

CONCEPTO	TOTAL DE EROGACIONES	PARTICIPACIÓN EN EL TOTAL
<b>GASTO PUBLICO SOCIAL RESTRINGIDO</b>	<b>30.432.329</b>	<b>99,16</b>
<b>EDUCACIÓN</b>	<b>13.026.446</b>	<b>42,45</b>
- Inicial, Primaria y Física	6.507.024	21,20
- Superior, Media y Técnica (*)	3.209.482	10,46
- Enseñanza Privada	2.706.829	8,82
- Asistencia y Promoción Escolar	345.591	1,13
- Ley Federal de Educación	114.390	0,37
- Servicios Sociales	22.047	0,07
- Infraestructura Edilicia en Sector Educativo	121.085	0,39
<b>SALUD</b>	<b>3.717.852</b>	<b>12,11</b>
- Recuperación	3.329.520	10,85
- Bromatología y Química	38.324	0,12
- Farmacia, Bioquímica y Droguería	67.241	0,22
- Accidentología y Emergencias	269.247	0,88
- Promoción	0	0,00
- Transplantes de Organos	13.520	0,04
<b>AGUA, SERVICIOS SANITARIOS Y SANEAMIENTO AMBIENTAL</b>	<b>779.281</b>	<b>2,54</b>
- Saneamiento Ambiental	166.559	0,54
- Agua Potable y Rural	612.722	2,00
<b>VIVIENDA</b>	<b>1.540.827</b>	<b>5,02</b>
- Protección Habitacional	277.590	0,90
- Planes Habitacionales FO.NA.VI.	1.263.237	4,12
<b>PROMOCIÓN SOCIAL</b>	<b>327.170</b>	<b>1,07</b>
- Tercera Edad	58.238	0,19
- Acción Social	66.203	0,22
- Menor, Mujer, y Familia (**)	197.780	0,64
- Prevención Drogas	2.628	0,01
- Programas Sociales	2.320	0,01
<b>SEGURIDAD SOCIAL</b>	<b>11.040.754</b>	<b>35,98</b>
- Jubilaciones	8.319.918	27,11
- Obra Social	2.234.334	7,28
- Pensiones Sociales	486.502	1,59
<b>GASTO PUBLICO SOCIAL AMPLIADO</b>	<b>256.329</b>	<b>0,84</b>
<b>TRABAJO</b>	<b>66.283</b>	<b>0,22</b>
- Prev. Soluc. conflictos laborales y Fisc. Legalización laboral	64.475	0,21
- Prevenc. Soluc. Cumplim. y Fiscaliz. Legalización del Trabajo	1.808	0,01
<b>CULTURA</b>	<b>150.303</b>	<b>0,49</b>
<b>TURISMO SOCIAL</b>	<b>14.464</b>	<b>0,05</b>
<b>DEPORTES</b>	<b>25.279</b>	<b>0,08</b>
<b>TOTAL GASTO PUBLICO SOCIAL</b>	<b>30.688.658</b>	<b>100,00</b>

FUENTE: Cuenta General del Ejercicio  
 NOTAS: No se incluyen Gastos Generales  
 (\*) Incluye Plan Nacional Manejo del Fuego

**DIRECCION GENERAL DE PROGRAMACION Y ESTADISTICA HACENDAL**

**PROVINCIA DE SANTA FE**  
**GASTO PUBLICO SOCIAL – AÑO 2012**  
 En miles de pesos corrientes

CONCEPTO	TOTAL DE EROGACIONES	PARTICIPACIÓN EN EL TOTAL
<b>GASTO PUBLICO SOCIAL RESTRINGIDO</b>	<b>22.380.436</b>	<b>99,13</b>
<b>EDUCACIÓN</b>	<b>9.501.492</b>	<b>42,08</b>
- Inicial, Primaria y Física	4.553.744	20,17
- Superior, Media y Técnica	2.611.359	11,57
- Enseñanza Privada	1.997.016	8,85
- Asistencia y Promoción Escolar	221.101	0,98
- Ley Federal de Educación	65.402	0,29
- Servicios Sociales	13.656	0,06
- Infraestructura Edilicia en Sector Educativo	39.215	0,17
<b>SALUD</b>	<b>2.830.371</b>	<b>12,54</b>
- Recuperación	2.573.256	11,40
- Bromatología y Química	27.942	0,12
- Farmacia, Bioquímica y Droguería	49.707	0,22
- Accidentología y Emergencias	165.836	0,73
- Promoción - Reg. y control sanitario		
- Transplantes de Organos	13.630	0,06
<b>AGUA, SERVICIOS SANITARIOS Y SANEAMIENTO AMBIENTAL</b>	<b>1.024.258</b>	<b>4,54</b>
- Saneamiento Ambiental (*)	122.024	0,54
- Agua Potable y Rural y OtrosServ. Urbanos	902.234	4,00
<b>VIVIENDA</b>	<b>305.596</b>	<b>1,35</b>
- Protección Habitacional	205.500	0,91
- Planes Habitacionales FO.NA.VI.	100.096	0,44
<b>PROMOCIÓN SOCIAL</b>	<b>217.459</b>	<b>0,96</b>
- Tercera Edad	46.450	0,21
- Acción Social	17.676	0,08
- Menor, Mujer, y Familia	151.001	0,67
- Prevención Drogas	1.801	0,01
- Programas Sociales	530	0,00
<b>SEGURIDAD SOCIAL</b>	<b>8.501.260</b>	<b>37,65</b>
- Jubilaciones	6.347.728	28,12
- Obra Social	1.801.420	7,98
- Pensiones Sociales	352.112	1,56
<b>GASTO PUBLICO SOCIAL AMPLIADO</b>	<b>196.855</b>	<b>0,87</b>
<b>TRABAJO</b>	<b>54.668</b>	<b>0,24</b>
- Prev. Soluc. conflictos laborales y Fisc. Legalización laboral	50.714	0,22
- Prevenc. Soluc. Cumplim. y Fiscaliz. Legalización del Trabajo	3.954	0,02
<b>CULTURA</b>	<b>111.738</b>	<b>0,49</b>
<b>TURISMO SOCIAL</b>	<b>10.846</b>	<b>0,05</b>
<b>DEPORTES</b>	<b>19.603</b>	<b>0,09</b>
<b>TOTAL GASTO PUBLICO SOCIAL</b>	<b>22.577.291</b>	<b>100,00</b>

FUENTE: Cuenta General del Ejercicio y SIPAF

NOTAS: No se incluyen Gastos Generales

(\*) Incluye Plan Nacional Manejo del Fuego

**DIRECCION GENERAL DE PROGRAMACION Y ESTADISTICA HACENDAL**

**PROVINCIA DE SANTA FE****GASTO PUBLICO SOCIAL – AÑO 2012**

En miles de pesos actualizados a diciembre de 2014

CONCEPTO	TOTAL DE EROGACIONES	PARTICIPACIÓN EN EL TOTAL
<b>GASTO PUBLICO SOCIAL RESTRINGIDO</b>	<b>33.430.586</b>	<b>99,13</b>
<b>EDUCACIÓN</b>	<b>14.192.773</b>	<b>42,08</b>
- Inicial, Primaria y Física	6.802.116	20,17
- Superior, Media y Técnica (*)	3.900.694	11,57
- Enseñanza Privada	2.983.025	8,85
- Asistencia y Promoción Escolar	330.268	0,98
- Ley Federal de Educación	97.694	0,29
- Servicios Sociales	20.398	0,06
- Infraestructura Edilicia en Sector Educativo	58.577	0,17
<b>SALUD</b>	<b>4.227.843</b>	<b>12,54</b>
- Recuperación	3.843.779	11,40
- Bromatología y Química	41.738	0,12
- Farmacia, Bioquímica y Droguería	74.250	0,22
- Accidentología y Emergencias	247.716	0,73
- Promoción	0	0,00
- Transplantes de Organos	20.360	0,06
<b>AGUA, SERVICIOS SANITARIOS Y SANEAMIENTO AMBIENTAL</b>	<b>1.529.977</b>	<b>4,54</b>
- Saneamiento Ambiental	182.272	0,54
- Agua Potable y Rural	1.347.705	4,00
<b>VIVIENDA</b>	<b>456.481</b>	<b>1,35</b>
- Protección Habitacional	306.963	0,91
- Planes Habitacionales FO.NA.VI.	149.518	0,44
<b>PROMOCIÓN SOCIAL</b>	<b>324.827</b>	<b>0,96</b>
- Tercera Edad	69.385	0,21
- Acción Social	26.403	0,08
- Menor, Mujer, y Familia	225.557	0,67
- Prevención Drogas	2.690	0,01
- Programas Sociales	792	0,00
<b>SEGURIDAD SOCIAL</b>	<b>12.698.684</b>	<b>37,65</b>
- Jubilaciones	9.481.864	28,12
- Obra Social	2.690.856	7,98
- Pensiones Sociales	525.964	1,56
<b>GASTO PUBLICO SOCIAL AMPLIADO</b>	<b>294.050</b>	<b>0,87</b>
<b>TRABAJO</b>	<b>81.660</b>	<b>0,24</b>
- Prev. Soluc. conflictos laborales y Fisc. Legalización laboral	75.753	0,22
- Prevenc. Soluc. Cumplim. y Fiscaliz. Legalización del Trabajo	5.906	0,02
<b>CULTURA</b>	<b>166.907</b>	<b>0,49</b>
<b>TURISMO SOCIAL</b>	<b>16.201</b>	<b>0,05</b>
<b>DEPORTES</b>	<b>29.282</b>	<b>0,09</b>
<b>TOTAL GASTO PUBLICO SOCIAL</b>	<b>33.724.636</b>	<b>100,00</b>

FUENTE: Cuenta General del Ejercicio y SIPAF

NOTAS: No se incluyen Gastos Generales

(\*) Incluye Plan Nacional Manejo del Fuego

**DIRECCION GENERAL DE PROGRAMACION Y ESTADISTICA HACENDAL**

**PROVINCIA DE SANTA FE**  
**GASTO PUBLICO SOCIAL – AÑO 2013**  
 En miles de pesos corrientes

CONCEPTO	TOTAL DE EROGACIONES	PARTICIPACIÓN EN EL TOTAL
<b>GASTO PUBLICO SOCIAL RESTRINGIDO</b>	<b>28.819.661</b>	<b>99,11</b>
<b>EDUCACIÓN</b>	<b>12.117.403</b>	<b>41,67</b>
- Inicial, Primaria y Física	5.882.353	20,23
- Superior, Media y Técnica	3.202.941	11,01
- Enseñanza Privada	2.475.712	8,51
- Asistencia y Promoción Escolar	271.785	0,93
- Ley Federal de Educación	141.619	0,49
- Servicios Sociales	16.506	0,06
- Infraestructura Edilicia en Sector Educativo	126.487	0,43
<b>SALUD</b>	<b>3.629.226</b>	<b>12,48</b>
- Recuperación	3.293.828	11,33
- Bromatología y Química	33.682	0,12
- Farmacia, Bioquímica y Droguería	65.642	0,23
- Accidentología y Emergencias	219.920	0,76
- Promoción - Reg. y control sanitario		
- Transplantes de Organos	16.154	0,06
<b>AGUA, SERVICIOS SANITARIOS Y SANEAMIENTO AMBIENTAL</b>	<b>1.288.974</b>	<b>4,43</b>
- Saneamiento Ambiental (*)	158.313	0,54
- Agua Potable y Rural y Otros Serv. Urbanos	1.130.662	3,89
<b>VIVIENDA</b>	<b>379.282</b>	<b>1,30</b>
- Protección Habitacional	240.457	0,83
- Planes Habitacionales FO.NA.VI.	138.825	0,48
<b>PROMOCIÓN SOCIAL</b>	<b>392.499</b>	<b>1,35</b>
- Tercera Edad	54.152	0,19
- Acción Social	154.702	0,53
- Menor, Mujer, y Familia	180.487	0,62
- Prevención Drogas	2.194	0,01
- Programas Sociales	962	0,00
<b>SEGURIDAD SOCIAL</b>	<b>11.012.277</b>	<b>37,87</b>
- Jubilaciones	8.178.537	28,12
- Obra Social	2.367.052	8,14
- Pensiones Sociales	466.687	1,60
<b>GASTO PUBLICO SOCIAL AMPLIADO</b>	<b>260.255</b>	<b>0,89</b>
<b>TRABAJO</b>	<b>67.608</b>	<b>0,23</b>
- Prev. Soluc. conflictos laborales y Fisc. Legalización laboral	62.372	0,21
- Prevenc. Soluc. Cumplim. y Fiscaliz. Legalización del Trabajo	5.237	0,02
<b>CULTURA</b>	<b>157.193</b>	<b>0,54</b>
<b>TURISMO SOCIAL</b>	<b>96</b>	<b>0,00</b>
<b>DEPORTES</b>	<b>35.358</b>	<b>0,12</b>
<b>TOTAL GASTO PUBLICO SOCIAL</b>	<b>29.079.916</b>	<b>100,00</b>

FUENTE: Cuenta General del Ejercicio y SIPAF

NOTAS: No se incluyen Gastos Generales

(\*) Incluye Plan Nacional Manejo del Fuego

**DIRECCION GENERAL DE PROGRAMACION Y ESTADISTICA HACENDAL**

**PROVINCIA DE SANTA FE****GASTO PUBLICO SOCIAL – AÑO 2013**

En miles de pesos actualizados a diciembre de 2014

CONCEPTO	TOTAL DE EROGACIONES	PARTICIPACIÓN EN EL TOTAL
<b>GASTO PUBLICO SOCIAL RESTRINGIDO</b>	<b>38.460.555</b>	<b>99,11</b>
<b>EDUCACIÓN</b>	<b>16.170.976</b>	<b>41,67</b>
- Inicial, Primaria y Física	7.850.146	20,23
- Superior, Media y Técnica (*)	4.274.405	11,01
- Enseñanza Privada	3.303.899	8,51
- Asistencia y Promoción Escolar	362.704	0,93
- Ley Federal de Educación	188.994	0,49
- Servicios Sociales	22.028	0,06
- Infraestructura Edilicia en Sector Educativo	168.801	0,43
<b>SALUD</b>	<b>4.843.292</b>	<b>12,48</b>
- Recuperación	4.395.695	11,33
- Bromatología y Química	44.950	0,12
- Farmacia, Bioquímica y Droguería	87.601	0,23
- Accidentología y Emergencias	293.488	0,76
- Promoción		
- Transplantes de Organos	21.558	0,06
<b>AGUA, SERVICIOS SANITARIOS Y SANEAMIENTO AMBIENTAL</b>	<b>1.720.169</b>	<b>4,43</b>
- Saneamiento Ambiental	211.272	0,54
- Agua Potable y Rural	1.508.896	3,89
<b>VIVIENDA</b>	<b>506.162</b>	<b>1,30</b>
- Protección Habitacional	320.896	0,83
- Planes Habitacionales FO.NA.VI.	185.266	0,48
<b>PROMOCIÓN SOCIAL</b>	<b>523.799</b>	<b>1,35</b>
- Tercera Edad	72.268	0,19
- Acción Social	206.454	0,53
- Menor, Mujer, y Familia	240.865	0,62
- Prevención Drogas	2.928	0,01
- Programas Sociales	1.284	0,00
<b>SEGURIDAD SOCIAL</b>	<b>14.696.158</b>	<b>37,87</b>
- Jubilaciones	10.914.462	28,12
- Obra Social	3.158.890	8,14
- Pensiones Sociales	622.806	1,60
<b>GASTO PUBLICO SOCIAL AMPLIADO</b>	<b>347.317</b>	<b>0,89</b>
<b>TRABAJO</b>	<b>90.225</b>	<b>0,23</b>
- Prev. Soluc. conflictos laborales y Fisc. Legalización laboral	83.236	0,21
- Prevenc. Soluc. Cumplim. y Fiscaliz. Legalización del Trabajo	6.989	0,02
<b>CULTURA</b>	<b>209.778</b>	<b>0,54</b>
<b>TURISMO SOCIAL</b>	<b>128</b>	<b>0,00</b>
<b>DEPORTES</b>	<b>47.186</b>	<b>0,12</b>
<b>TOTAL GASTO PUBLICO SOCIAL</b>	<b>38.807.872</b>	<b>100,00</b>

FUENTE: Cuenta General del Ejercicio y SIPAF

NOTAS: No se incluyen Gastos Generales

(\*) Incluye Plan Nacional Manejo del Fuego

**DIRECCION GENERAL DE PROGRAMACION Y ESTADISTICA HACENDAL**



**PROVINCIA DE SANTA FE**  
**GASTO PUBLICO SOCIAL – AÑO 2014**  
 En miles de pesos corrientes

CONCEPTO	TOTAL DE EROGACIONES	PARTICIPACIÓN EN EL TOTAL
<b>GASTO PUBLICO SOCIAL RESTRINGIDO</b>	<b>39.847.362</b>	<b>99,13</b>
<b>EDUCACIÓN</b>	<b>15.815.766</b>	<b>39,35</b>
- Inicial, Primaria y Física	7.618.007	18,95
- Superior, Media y Técnica	4.269.741	10,62
- Enseñanza Privada	3.244.545	8,07
- Asistencia y Promoción Escolar	377.877	0,94
- Ley Federal de Educación	149.078	0,37
- Servicios Sociales	19.620	0,05
- Infraestructura Edilicia en Sector Educativo	136.897	0,34
<b>SALUD</b>	<b>5.025.081</b>	<b>12,50</b>
- Recuperación	4.535.568	11,28
- Bromatología y Química	46.304	0,12
- Farmacia, Bioquímica y Droguería	105.150	0,26
- Accidentología y Emergencias	315.219	0,78
- Promoción - Reg. y control sanitario		
- Transplantes de Organos	22.841	0,06
<b>AGUA, SERVICIOS SANITARIOS Y SANEAMIENTO AMBIENTAL</b>	<b>2.570.287</b>	<b>6,39</b>
- Saneamiento Ambiental (*)	252.627	0,63
- Agua Potable y Rural y OtrosServ. Urbanos	2.317.660	5,77
<b>VIVIENDA</b>	<b>531.421</b>	<b>1,32</b>
- Protección Habitacional	396.736	0,99
- Planes Habitacionales FO.NA.VI.	134.685	0,34
<b>PROMOCIÓN SOCIAL</b>	<b>534.900</b>	<b>1,33</b>
- Tercera Edad	71.094	0,18
- Acción Social	198.817	0,49
- Menor, Mujer, y Familia	260.945	0,65
- Prevención Drogas	3.082	0,01
- Programas Sociales	962	0,00
<b>SEGURIDAD SOCIAL</b>	<b>15.369.907</b>	<b>38,24</b>
- Jubilaciones	11.344.962	28,22
- Obra Social	3.340.717	8,31
- Pensiones Sociales	684.227	1,70
<b>GASTO PUBLICO SOCIAL AMPLIADO</b>	<b>349.517</b>	<b>0,87</b>
<b>TRABAJO</b>	<b>86.486</b>	<b>0,22</b>
- Prev. Soluc. conflictos laborales y Fisc. Legalización laboral	79.831	0,20
- Prevenc. Soluc. Cumplim. y Fiscaliz. Legalización del Trabajo	6.655	0,02
<b>CULTURA</b>	<b>206.241</b>	<b>0,51</b>
<b>TURISMO SOCIAL</b>		<b>0,00</b>
<b>DEPORTES</b>	<b>56.790</b>	<b>0,14</b>
<b>TOTAL GASTO PUBLICO SOCIAL</b>	<b>40.196.879</b>	<b>100,00</b>

FUENTE: Cuenta General del Ejercicio y SIPAF

NOTAS: No se incluyen Gastos Generales

(\*) Incluye Plan Nacional Manejo del Fuego

**DIRECCION GENERAL DE PROGRAMACION Y ESTADISTICA HACENDAL**

**PROVINCIA DE SANTA FE****GASTO PUBLICO SOCIAL – AÑO 2014**

En miles de pesos actualizados a diciembre de 2014

CONCEPTO	TOTAL DE EROGACIONES	PARTICIPACIÓN EN EL TOTAL
<b>GASTO PUBLICO SOCIAL RESTRINGIDO</b>	<b>42.858.086</b>	<b>99,13</b>
<b>EDUCACIÓN</b>	<b>17.010.749</b>	<b>39,35</b>
- Inicial, Primaria y Física	8.193.597	18,95
- Superior, Media y Técnica (*)	4.592.347	10,62
- Enseñanza Privada	3.489.691	8,07
- Asistencia y Promoción Escolar	406.429	0,94
- Ley Federal de Educación	160.341	0,37
- Servicios Sociales	21.103	0,05
- Infraestructura Edilicia en Sector Educativo	147.241	0,34
<b>SALUD</b>	<b>5.404.758</b>	<b>12,50</b>
- Recuperación	4.878.259	11,28
- Bromatología y Química	49.803	0,12
- Farmacia, Bioquímica y Droguería	113.094	0,26
- Accidentología y Emergencias	339.035	0,78
- Promoción		
- Transplantes de Organos	24.567	0,06
<b>AGUA, SERVICIOS SANITARIOS Y SANEAMIENTO AMBIENTAL</b>	<b>2.764.489</b>	<b>6,39</b>
- Saneamiento Ambiental	271.714	0,63
- Agua Potable y Rural	2.492.774	5,77
<b>VIVIENDA</b>	<b>571.573</b>	<b>1,32</b>
- Protección Habitacional	426.712	0,99
- Planes Habitacionales FO.NA.VI.	144.862	0,34
<b>PROMOCIÓN SOCIAL</b>	<b>575.315</b>	<b>1,33</b>
- Tercera Edad	76.466	0,18
- Acción Social	213.839	0,49
- Menor, Mujer, y Familia	280.661	0,65
- Prevención Drogas	3.315	0,01
- Programas Sociales	1.035	0,00
<b>SEGURIDAD SOCIAL</b>	<b>16.531.202</b>	<b>38,24</b>
- Jubilaciones	12.202.147	28,22
- Obra Social	3.593.130	8,31
- Pensiones Sociales	735.925	1,70
<b>GASTO PUBLICO SOCIAL AMPLIADO</b>	<b>375.925</b>	<b>0,87</b>
<b>TRABAJO</b>	<b>93.021</b>	<b>0,22</b>
- Prev. Soluc. conflictos laborales y Fisc.	85.863	0,20
Legalización laboral		
- Prevenc. Soluc. Cumplim. y Fiscaliz.	7.158	0,02
Legalización del Trabajo		
<b>CULTURA</b>	<b>221.823</b>	<b>0,51</b>
<b>TURISMO SOCIAL</b>	<b>0</b>	<b>0,00</b>
<b>DEPORTES</b>	<b>61.081</b>	<b>0,14</b>
<b>TOTAL GASTO PUBLICO SOCIAL</b>	<b>43.234.011</b>	<b>100,00</b>

FUENTE: Cuenta General del Ejercicio y SIPAF

NOTAS: No se incluyen Gastos Generales

(\*) Incluye Plan Nacional Manejo del Fuego

**DIRECCION GENERAL DE PROGRAMACION Y ESTADISTICA HACENDAL**

**PROVINCIA DE SANTA FE**

**GASTO PUBLICO SOCIAL**

**Participación del Gasto Público Social en el total de Erogaciones**

(En miles de pesos corrientes )

CONCEPTO	AÑO 1991		AÑO 1992		AÑO 1993		AÑO 1994		AÑO 1995		AÑO 1996		AÑO 1997		AÑO 1998		AÑO 1999		AÑO 2000		AÑO 2001		AÑO 2002	
	\$	%	\$	%	\$	%	\$	%	\$	%	\$	%	\$	%	\$	%	\$	%	\$	%	\$	%	\$	%
Educación	312.199	14,95	427.875	16,66	557.385	18,42	611.240	18,72	698.400	19,28	705.205	20,98	731.084	20,77	743.069	18,29	815.148	19,74	883.986	21,56	845.954	21,30	801.859	18,34
Salud	97.909	4,69	108.308	4,22	161.471	5,34	176.396	5,40	165.149	4,56	160.548	4,78	168.283	4,78	162.701	4,00	191.479	4,64	199.169	4,86	177.242	4,46	196.809	4,50
Agua, Serv. Sanit. y Saneam. Amb.	55.456	2,65	54.195	2,11	74.796	2,47	89.605	2,74	94.717	2,61	3.165	0,09	4.022	0,11	6.194	0,15	6.181	0,15	12.510	0,31	11.749	0,30	8.232	0,19
Vivienda	52.264	2,50	36.033	1,40	34.987	1,16	85.967	2,63	81.046	2,24	78.978	2,35	79.833	2,27	81.133	2,00	62.804	1,52	74.494	1,82	34.293	0,86	28.049	0,64
Promoción Social	12.915	0,62	12.307	0,48	29.041	0,96	42.230	1,29	34.492	0,95	32.911	0,98	32.018	0,91	21.763	0,54	22.803	0,55	52.954	1,29	53.742	1,35	19.999	0,46
Seguridad Social	338.832	16,22	444.751	17,32	548.537	18,13	590.270	18,08	634.332	17,51	664.364	19,76	694.148	19,72	723.288	17,80	789.276	19,11	752.510	18,35	759.205	19,12	769.637	17,60
Trabajo	1.102	0,05	1.350	0,05	1.622	0,05	1.619	0,05	1.639	0,05	1.722	0,05	1.642	0,05	1.771	0,04	1.859	0,05	2.097	0,05	2.171	0,05	2.284	0,05
Cultura	4.537	0,22	4.976	0,19	5.302	0,18	4.970	0,15	6.166	0,17	7.469	0,22	5.002	0,14	5.966	0,15	6.465	0,16	6.590	0,16	6.352	0,16	6.210	0,14
Turismo Social	208	0,01	292	0,01	349	0,01	305	0,01	259	0,01	275	0,01	264	0,01	624	0,02	683	0,02	623	0,02	779	0,02	595	0,01
Deportes	550	0,03	1.087	0,04	2.406	0,08	1.801	0,06	1.141	0,03	894	0,03	1.592	0,05	1.336	0,03	1.386	0,03	1.959	0,05	2.170	0,05	2.154	0,05
<b>TOTAL</b>	<b>875.972</b>	<b>41,93</b>	<b>1.091.174</b>	<b>42,48</b>	<b>1.415.896</b>	<b>46,79</b>	<b>1.604.403</b>	<b>49,13</b>	<b>1.717.341</b>	<b>47,40</b>	<b>1.655.531</b>	<b>49,25</b>	<b>1.717.888</b>	<b>48,80</b>	<b>1.747.845</b>	<b>43,02</b>	<b>1.898.084</b>	<b>45,95</b>	<b>1.986.892</b>	<b>48,45</b>	<b>1.893.657</b>	<b>47,68</b>	<b>1.835.828</b>	<b>41,99</b>
<b>TOTAL EROGACIONES</b>	<b>2.088.973</b>	<b>100,00</b>	<b>2.568.470</b>	<b>100,00</b>	<b>3.026.299</b>	<b>100,00</b>	<b>3.265.378</b>	<b>100,00</b>	<b>3.623.218</b>	<b>100,00</b>	<b>3.361.385</b>	<b>100,00</b>	<b>3.520.571</b>	<b>100,00</b>	<b>4.062.493</b>	<b>100,00</b>	<b>4.130.319</b>	<b>100,00</b>	<b>4.100.734</b>	<b>100,00</b>	<b>3.971.333</b>	<b>100,00</b>	<b>4.372.206</b>	<b>100,00</b>

NOTA: Total de erogaciones incluye: Erogaciones Corrientes, de Capital y Aplicaciones Financieras del Sector Público Provincial

**DIRECCION GENERAL DE PROGRAMACION Y ESTADISTICA HACENDAL**

**PROVINCIA DE SANTA FE**

**GASTO PUBLICO SOCIAL**

**Participación del Gasto Público Social en el total de Erogaciones**

(En miles de pesos corrientes )

CONCEPTO	ANO 2003		ANO 2004		ANO 2005		ANO 2006		ANO 2007		ANO 2008		ANO 2009		ANO 2010		ANO 2011		ANO 2012		ANO 2013		ANO 2014	
	\$	%	\$	%	\$	%	\$	%	\$	%	\$	%	\$	%	\$	%	\$	%	\$	%	\$	%	\$	%
Educación	888.641	17,69	1.078.404	16,49	1.464.665	16,97	2.000.859	18,92	2.711.615	19,08	3.778.686	20,14	4.666.725	21,68	5.712.412	20,26	7.835.099	20,61	9.501.492	24,99	12.117.403	31,88	15.815.766	41,60
Salud	280.320	5,58	308.464	4,72	407.731	4,72	528.647	5,00	742.025	5,22	994.340	5,30	1.212.713	5,63	1.629.397	5,78	2.236.200	5,88	2.830.371	7,45	3.629.226	9,55	5.025.081	13,22
Agua, Serv. Sanit. y Saneam. Amb.	8.122	0,16	14.741	0,23	5.804	0,07	44.354	0,42	255.176	1,80	418.593	2,23	518.205	2,41	730.875	2,59	468.719	1,23	1.024.258	2,69	1.288.974	3,39	2.570.287	6,76
Vivienda	24.740	0,49	45.455	0,69	226.247	2,62	305.831	2,89	275.839	1,94	133.160	0,71	126.548	0,59	163.386	0,58	926.771	2,44	305.596	0,80	379.282	1,00	531.421	1,40
Promoción Social	188.545	3,75	52.454	0,80	95.695	1,11	147.746	1,40	235.813	1,66	93.846	0,50	89.999	0,42	127.402	0,45	196.785	0,52	217.459	0,57	392.499	1,03	534.900	1,41
Seguridad Social	801.233	15,95	893.328	13,66	1.075.874	12,47	1.397.384	13,21	1.816.802	12,78	2.698.715	14,38	3.347.686	15,55	4.624.111	16,40	6.640.752	17,47	8.501.260	22,36	11.012.277	28,97	15.369.907	40,43
Trabajo	4.118	0,08	4.742	0,07	5.768	0,07	7.521	0,07	9.919	0,07	15.628	0,08	22.077	0,10	26.451	0,09	39.867	0,10	54.668	0,14	67.608	0,18	86.486	0,23
Cultura	7.646	0,15	8.889	0,14	10.445	0,12	16.133	0,15	26.119	0,18	42.492	0,23	62.236	0,29	40.286	0,14	90.404	0,24	111.738	0,29	157.193	0,41	206.241	0,54
Turismo Social	664	0,01	797	0,01	1.112	0,01	1.246	0,01	1.342	0,01	1.483	0,01	2.583	0,01	7.429	0,03	8.700	0,02	10.846	0,03	96	0,00	0	0,00
Deportes	2.481	0,05	2.460	0,04	4.104	0,05	6.238	0,06	9.179	0,06	9.357	0,05	10.727	0,05	11.931	0,04	15.205	0,04	19.603	0,05	35.358	0,09	56.790	0,15
<b>TOTAL</b>	<b>2.206.510</b>	<b>43,92</b>	<b>2.409.734</b>	<b>36,84</b>	<b>3.297.446</b>	<b>38,21</b>	<b>4.455.959</b>	<b>42,14</b>	<b>6.083.829</b>	<b>42,80</b>	<b>8.186.300</b>	<b>43,63</b>	<b>10.059.500</b>	<b>46,73</b>	<b>13.073.679</b>	<b>46,38</b>	<b>18.458.501</b>	<b>48,56</b>	<b>22.577.291</b>	<b>48,27</b>	<b>29.079.916</b>	<b>47,51</b>	<b>40.196.879</b>	<b>48,48</b>
<b>TOTAL EROGACIONES</b>	<b>5.024.249</b>	<b>100,00</b>	<b>6.541.128</b>	<b>100,00</b>	<b>8.630.790</b>	<b>100,00</b>	<b>10.575.204</b>	<b>100,00</b>	<b>14.213.132</b>	<b>100,00</b>	<b>18.762.942</b>	<b>100,00</b>	<b>21.527.768</b>	<b>100,00</b>	<b>28.189.125</b>	<b>100,00</b>	<b>38.015.262</b>	<b>100,00</b>	<b>46.769.794</b>	<b>100,00</b>	<b>61.214.158</b>	<b>100,00</b>	<b>82.912.368</b>	<b>100,00</b>

NOTA: Total de erogaciones incluye: Erogaciones Corrientes, de Capital y Aplicaciones Financieras del Sector Público Provincial

**DIRECCION GENERAL DE PROGRAMACION Y ESTADISTICA HACENDAL**

**PROVINCIA DE SANTA FE**

**GASTO PUBLICO SOCIAL**

**Participación del Gasto Público Social en el total de Erogaciones**

(Valores en pesos constantes de diciembre de 2014)

CONCEPTO	AÑO 1991		AÑO 1992		AÑO 1993		AÑO 1994		AÑO 1995		AÑO 1996		AÑO 1997		AÑO 1998		AÑO 1999		AÑO 2000		AÑO 2001		AÑO 2002	
	\$	%	\$	%	\$	%	\$	%	\$	%	\$	%	\$	%	\$	%	\$	%	\$	%	\$	%	\$	%
Educación	2.406.654	14,95	2.863.444	16,66	3.517.906	18,42	3.766.843	18,72	4.077.748	19,28	4.041.773	20,98	4.176.754	20,77	4.294.741	18,29	4.831.556	19,74	5.161.772	21,56	5.023.455	21,30	3.186.521	18,34
Salud	754.753	4,69	724.823	4,22	1.019.116	5,34	1.087.063	5,40	964.255	4,56	920.156	4,78	961.417	4,78	940.369	4,00	1.134.937	4,64	1.162.988	4,86	1.052.501	4,46	782.103	4,50
Agua, Serv. Sanit. y Saneam. Amb.	427.495	2,65	362.686	2,11	472.071	2,47	552.202	2,74	553.024	2,61	18.140	0,09	22.978	0,11	35.800	0,15	36.636	0,15	73.048	0,31	69.768	0,30	32.713	0,19
Vivienda	402.888	2,50	241.142	1,40	220.819	1,16	529.782	2,63	473.203	2,24	452.650	2,35	456.094	2,27	468.927	2,00	372.253	1,52	434.985	1,82	203.639	0,86	111.464	0,64
Promoción Social	99.558	0,62	82.361	0,48	183.291	0,96	260.248	1,29	201.388	0,95	188.624	0,98	182.922	0,91	125.784	0,54	135.158	0,55	309.209	1,29	319.131	1,35	79.474	0,46
Seguridad Social	2.611.961	16,22	2.976.382	17,32	3.462.062	18,13	3.637.613	18,08	3.703.674	17,51	3.807.699	19,76	3.965.735	19,72	4.180.412	17,80	4.678.207	19,11	4.394.058	18,35	4.508.321	19,12	3.058.474	17,60
Trabajo	8.495	0,05	9.035	0,05	10.237	0,05	9.977	0,05	9.570	0,05	9.869	0,05	9.381	0,05	10.236	0,04	11.019	0,05	12.245	0,05	12.892	0,05	9.076	0,05
Cultura	34.974	0,22	33.301	0,19	33.463	0,18	30.628	0,15	36.001	0,17	42.807	0,22	28.577	0,14	34.482	0,15	38.319	0,16	38.480	0,16	37.720	0,16	24.678	0,14
Turismo Social	1.603	0,01	1.954	0,01	2.203	0,01	1.880	0,01	1.512	0,01	1.576	0,01	1.508	0,01	3.607	0,02	4.048	0,02	3.638	0,02	4.626	0,02	2.364	0,01
Deportes	4.240	0,03	7.274	0,04	15.185	0,08	11.099	0,06	6.662	0,03	5.124	0,03	9.095	0,05	7.722	0,03	8.215	0,03	11.439	0,05	12.886	0,05	8.560	0,05
<b>TOTAL</b>	<b>6.752.622</b>	<b>41,93</b>	<b>7.302.402</b>	<b>42,48</b>	<b>8.936.353</b>	<b>46,79</b>	<b>9.887.336</b>	<b>49,13</b>	<b>10.027.038</b>	<b>47,40</b>	<b>9.488.418</b>	<b>49,25</b>	<b>9.814.460</b>	<b>48,80</b>	<b>10.102.079</b>	<b>43,02</b>	<b>11.250.348</b>	<b>45,95</b>	<b>11.601.863</b>	<b>48,45</b>	<b>11.244.939</b>	<b>47,68</b>	<b>7.295.428</b>	<b>41,99</b>
<b>TOTAL EROGACIONES</b>	<b>16.103.306</b>	<b>100,00</b>	<b>17.188.826</b>	<b>100,00</b>	<b>19.100.326</b>	<b>100,00</b>	<b>20.123.303</b>	<b>100,00</b>	<b>21.154.880</b>	<b>100,00</b>	<b>19.265.255</b>	<b>100,00</b>	<b>20.113.363</b>	<b>100,00</b>	<b>23.480.129</b>	<b>100,00</b>	<b>24.481.280</b>	<b>100,00</b>	<b>23.945.012</b>	<b>100,00</b>	<b>23.582.622</b>	<b>100,00</b>	<b>17.374.785</b>	<b>100,00</b>

NOTA: Total de erogaciones incluye: Erogaciones Corrientes, de Capital y Aplicaciones Financieras del Sector Público Provincial

**DIRECCION GENERAL DE PROGRAMACION Y ESTADISTICA HACENDAL**

**PROVINCIA DE SANTA FE**

**GASTO PUBLICO SOCIAL**

**Participación del Gasto Público Social en el total de Erogaciones**

(Valores en pesos constantes de diciembre de 2014)

CONCEPTO	ANO 2003		ANO 2004		ANO 2005		ANO 2006		ANO 2007		ANO 2008		ANO 2009		ANO 2010		ANO 2011		ANO 2012		ANO 2013		ANO 2014	
	\$	%	\$	%	\$	%	\$	%	\$	%	\$	%	\$	%	\$	%	\$	%	\$	%	\$	%	\$	%
Educación	3.043.879	17,69	3.490.523	16,49	4.342.631	16,97	5.361.095	18,92	6.639.624	19,08	8.354.443	20,14	9.681.153	21,68	10.552.521	20,26	13.026.446	20,61	14.192.773	20,32	16.170.977	19,80	17.010.749	19,08
Salud	960.185	5,58	998.421	4,72	1.208.895	4,72	1.416.455	5,00	1.816.912	5,22	2.198.425	5,30	2.515.781	5,63	3.009.981	5,78	3.717.852	5,88	4.227.843	6,05	4.843.292	5,93	5.404.758	6,06
Agua, Serv. Sanit. y Saneam. Amb.	27.820	0,16	47.713	0,23	17.208	0,07	118.842	0,42	624.821	1,80	925.482	2,23	1.075.020	2,41	1.350.142	2,59	779.281	1,23	1.529.977	2,19	1.720.169	2,11	2.764.489	3,10
Vivienda	84.742	0,49	147.126	0,69	670.807	2,62	819.442	2,89	675.416	1,94	294.409	0,71	262.525	0,59	301.823	0,58	1.540.827	2,44	456.481	0,65	506.162	0,62	571.573	0,64
Promoción Social	645.827	3,75	169.780	0,80	283.729	1,11	395.870	1,40	577.409	1,66	207.488	0,50	186.704	0,42	235.348	0,45	327.170	0,52	324.827	0,46	523.799	0,64	575.315	0,65
Seguridad Social	2.744.478	15,95	2.891.479	13,66	3.189.892	12,47	3.744.146	13,21	4.448.597	12,78	5.966.693	14,38	6.944.797	15,55	8.542.105	16,40	11.040.754	17,47	12.698.684	18,18	14.696.158	17,99	16.531.202	18,54
Trabajo	14.105	0,08	15.349	0,07	17.102	0,07	20.151	0,07	24.288	0,07	34.553	0,08	45.799	0,10	48.863	0,09	66.283	0,10	81.660	0,12	90.225	0,11	93.021	0,10
Cultura	26.190	0,15	28.771	0,14	30.969	0,12	43.227	0,15	63.955	0,18	93.947	0,23	129.109	0,29	74.420	0,14	150.303	0,24	166.907	0,24	209.778	0,26	221.823	0,25
Turismo Social	2.274	0,01	2.580	0,01	3.297	0,01	3.339	0,01	3.286	0,01	3.279	0,01	5.359	0,01	13.723	0,03	14.464	0,02	16.201	0,02	128	0,00	0	0,00
Deportes	8.498	0,05	7.962	0,04	12.168	0,05	16.715	0,06	22.476	0,06	20.688	0,05	22.254	0,05	22.040	0,04	25.279	0,04	29.282	0,04	47.186	0,06	61.081	0,07
<b>TOTAL</b>	<b>7.558.000</b>	<b>43,92</b>	<b>7.799.705</b>	<b>36,84</b>	<b>9.776.697</b>	<b>38,21</b>	<b>11.939.281</b>	<b>42,14</b>	<b>14.896.782</b>	<b>42,80</b>	<b>18.099.406</b>	<b>43,63</b>	<b>20.868.500</b>	<b>46,73</b>	<b>24.150.965</b>	<b>46,38</b>	<b>30.688.658</b>	<b>48,56</b>	<b>33.724.636</b>	<b>48,27</b>	<b>38.807.873</b>	<b>47,51</b>	<b>43.234.011</b>	<b>47,51</b>
<b>TOTAL EROGACIONES</b>	<b>17.209.654</b>	<b>100,00</b>	<b>21.171.991</b>	<b>100,00</b>	<b>25.589.692</b>	<b>100,00</b>	<b>28.335.167</b>	<b>100,00</b>	<b>34.802.085</b>	<b>100,00</b>	<b>41.483.712</b>	<b>100,00</b>	<b>44.659.500</b>	<b>100,00</b>	<b>52.073.677</b>	<b>100,00</b>	<b>63.203.258</b>	<b>100,00</b>	<b>69.861.981</b>	<b>100,00</b>	<b>81.691.822</b>	<b>100,00</b>	<b>89.176.930</b>	<b>100,00</b>

NOTA: Total de erogaciones incluye: Erogaciones Corrientes, de Capital y Aplicaciones Financieras del Sector Público Provincial

**DIRECCION GENERAL DE PROGRAMACION Y ESTADISTICA HACENDAL**